



Patent- og
Varemærkestyrelsen
Erhvervsministeriet

Dansk Mønster Tidende

Indholdsfortegnelse

Bekendtgørelse af mønsteransøgninger	747
Registrerede mønstre	763
Henlagte, afslåede eller tilbagetagne mønsteransøgninger	764
Ændringer	765
Fornyelse af mønsterregistreringer	766
Udslettelse af mønsterregistreringer	767
Prisliste	768

Abonnementsprisen for årgangen er 1.000,- kr. Abonnementer tillægges porto. Abonnement tegnes i Patent- og Varemærkestyrelsen, Helgeshøj Allé 81, 2630 Tåstrup, tlf. 43 50 85 35, Gironr. 4 02 05 53, hvor enkelte numre sælges for en pris af 40 kr.

Ansvarlig for redaktion: Niels Ravn
Trykt hos Patent- og Varemærkestyrelsen

ISSN 0903-8825

Bekendtgørelse af Mønsteransøgninger

Indsigelser mod registreringen skal fremsættes skriftligt i 2 eksemplarer til registreringsmyndigheden inden 2 måneder fra bekendtgørelsesdagen, jfr. lov om mønstre nr 218 af 27. maj 1970, § 18, stk. 2.

Er det bekendtgjort, at model af mønstret er indleveret, ken dette ses i direktoratet.

Hvis afbildningen er udført i farver, er dette angivet.

Er mønstret forbillede for et ornament, er dette angivet.

(21) MA 2001 00067

(54) En trusse

(51)-Cl.02 01

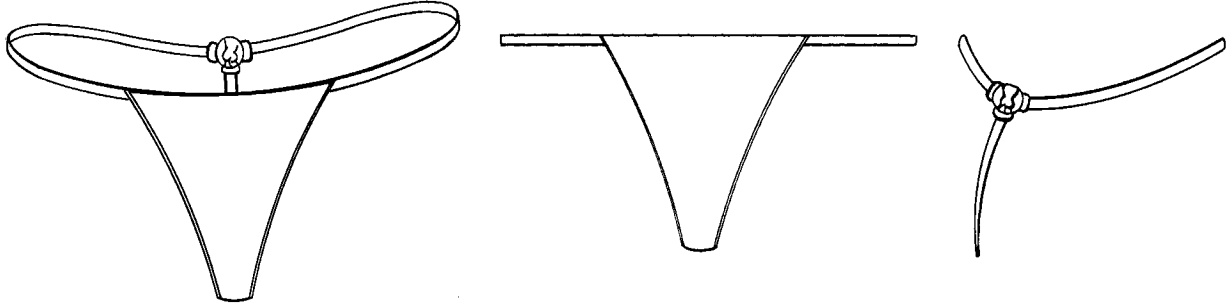

(71)ANSØGER(E):

(74)FULDMÆGTIG:

(72)FREMBRINGER(E):

(22)ANSØGNINGSDATO:

Bernard Et Cie - , Les Successeurs de Pregermain, Usine de la Debonnerie, 86310 Saint Savin, Frankrig

Larsen & Birkeholm A/S, Skandinavisk Patentbureau, Banegårdspladsen 1, 1570 København V, Danmark

Ann-Charlotte Pasquier, 170 rue Philippe Triaire, 92000 Nanterre, Frankrig

2001-01-15

(21) MA 2001 00081

(54) En udstillingsindretning til varer

(51)-Cl.20 02

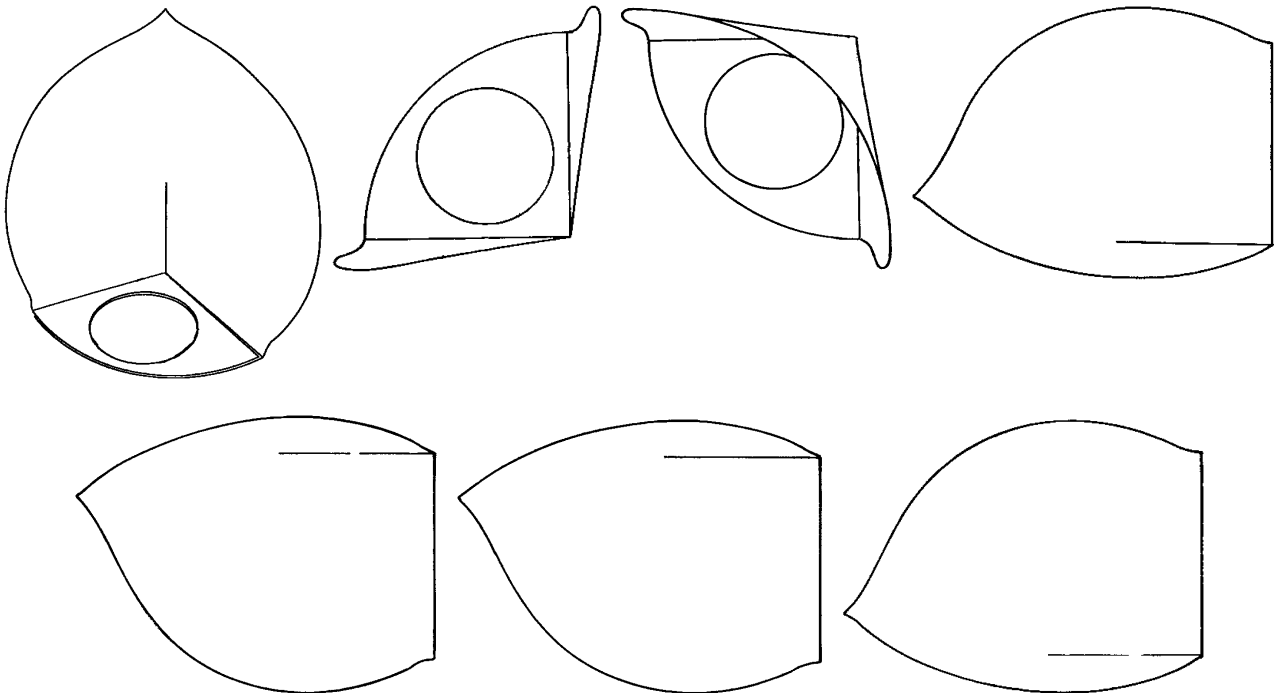

(71)ANSØGER(E):

(74)FULDMÆGTIG:

(72)FREMBRINGER(E):

(22)ANSØGNINGSDATO:

Bonazzi Mauro, Via Due Madonne 15, I-40139 Bologna, Italien

Larsen & Birkeholm A/S, Skandinavisk Patentbureau, Banegårdspladsen 1, 1570 København V, Danmark

Bonazzi Mauro, Via Due Madonne 15, I-40139 Bologna, Italien

2001-01-19

(21) MA 2001 00085

(54) En karaffel

(51)-Cl.07 01

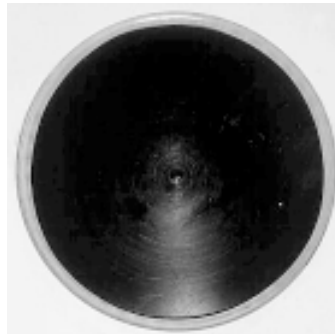
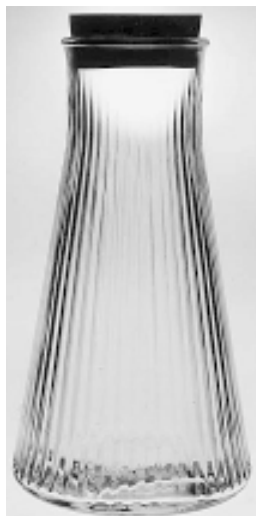

(71)ANSØGER(E):
(74)FULDMÆGTIG:
(72)FREMBRINGER(E):
(22)ANSØGNINGSDATO:

MENU A/S, Nyrupgaard, Kongevejen 2, 3480 Fredensborg, Danmark
Chas. Hude A/S, H.C. Andersens Boulevard 33, 1553 København V, Danmark
Pernille Veja, Ryesgade 111 A4, , 2100 København Ø, Danmark
2001-01-19

(21) MA 2001 00301

(54) Kombineret bakke og stativ til bl.a. opvaskemiddel og opvaskebørste

(51)-Cl.07 99

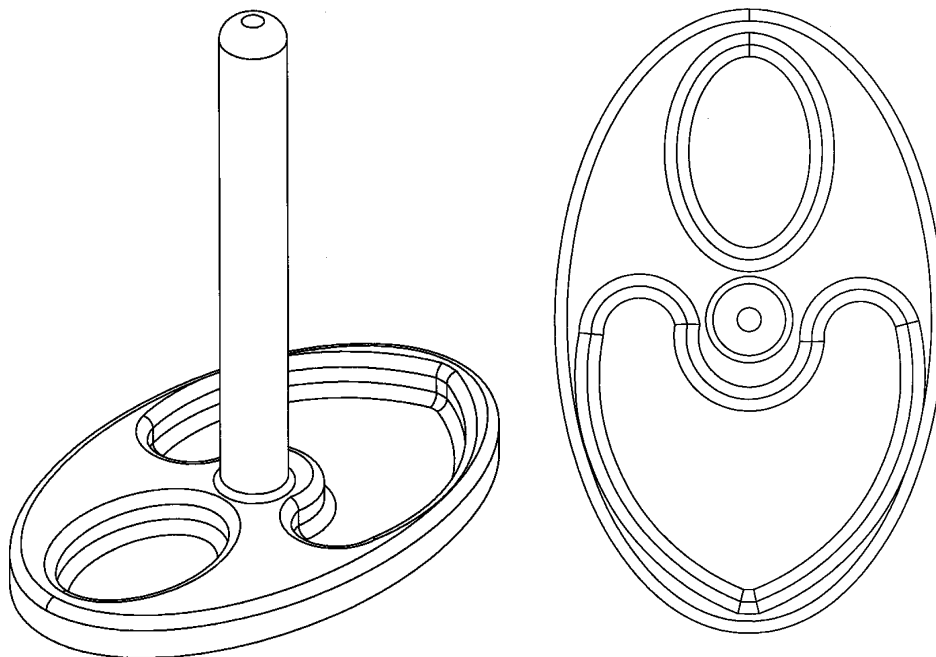

(71)ANSØGER(E):
(72)FREMBRINGER(E):
(22)ANSØGNINGSDATO:

David Nadji, Spangsbjergshaven 18, 6700 Esbjerg, Danmark; Rahmatollah Baharlooie, Tinghøjsalle 18c, 1.tv, 6700 Esbjerg, Danmark
Rahmatollah Baharlooie, Tinghøjsalle 18c, 1.tv, 6700 Esbjerg, Danmark; David Nadji, Spangsbjergshaven 18, 6700 Esbjerg, Danmark
2001-03-20

(21) MA 2001 00312

(54) Et farmaceutisk signalapparat

(51)-Cl.10 03



(71)ANSØGER(E):
 (74)FULDMÆGTIG:
 (72)FREMBRINGER(E):
 (30)PRIORITET:
 (22)ANSØGNINGSDATO:

N. V. Organon, Kloosterstraat 6, NL-5349 AB Oss., Holland
 Chas. Hude A/S, H.C. Andersens Boulevard 33, 1553 København V, Danmark
 Marlies van Dulleman, c/o NPK Industrial Design, Noordeinde 2D, NL-2311 CD Leiden, Holland ; Janwillem
 Bouwknecht, c/o NPK Industrial Design, Noordeinde 2D, NL-2311 CD Leiden, Holland
 2000-09-20 WO DMA/005116
 2001-03-20

(21) MA 2001 00350

(54) Et håndtag til bærepose

(51)-Cl.09 99

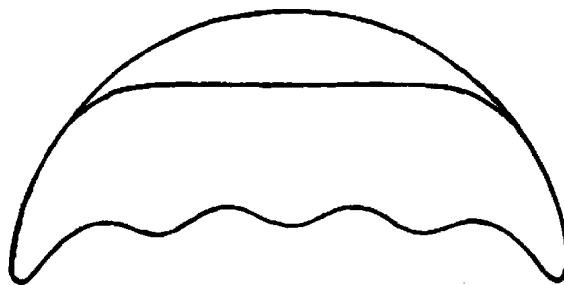

(71)ANSØGER(E):
 (72)FREMBRINGER(E):
 (22)ANSØGNINGSDATO:

Frede Houkjær, Nordtoft 30, 9000 Ålborg, Danmark
 Frede Houkjær, Nordtoft 30, 9000 Ålborg, Danmark
 2001-04-02

(21) MA 2001 00354

(54) En kaffemaskine

(51)-Cl.07 02



(71)ANSØGER(E):
 (74)FULDMÆGTIG:
 (72)FREMBRINGER(E):
 (30)PRIORITET:
 (22)ANSØGNINGSDATO:

Smitdesign B.V., Industrieweg 20, 3958 VR Amerongen, Holland
 Hofman-Bang Zacco A/S, Hans Bekkevolds Allé 7, 2900 Hellerup, Danmark
 Gerard Clement Smit, Industrieweg 20, 3958 VR Amerongen, Holland
 2000-10-25 WO DM/053734
 2001-04-03

(21) MA 2001 00369

(54) Et fadølsanlæg

(51)-Cl.09 02



(71)ANSØGER(E):
(74)FULDMÆGTIG:
(72)FREMBRINGER(E):

Heineken Technical Services B.V., Burgemeester Smeetsweg 1, 2382 PH Zoeterwoude, Holland
K. Skøtt-Jensen, Patentingeniører A/S, Lemmingvej 225, 8361 Hasselager, Danmark
Andrew John Reynolds, 10 Mill Hill End Hilton , Cambridgeshire PE 28 9NX, Storbritannien ; J.J. Th. Vlooswijk,
Meidornlaan 24, NL-3461 ET Linsehoken, Holland
(30)PRIORITET:
(22)ANSØGNINGSDATO:

2000-10-06 WO 168604901

2001-04-05

(21) MA 2001 00383

(54) Et toiletsæde

(51)-Cl.23 02

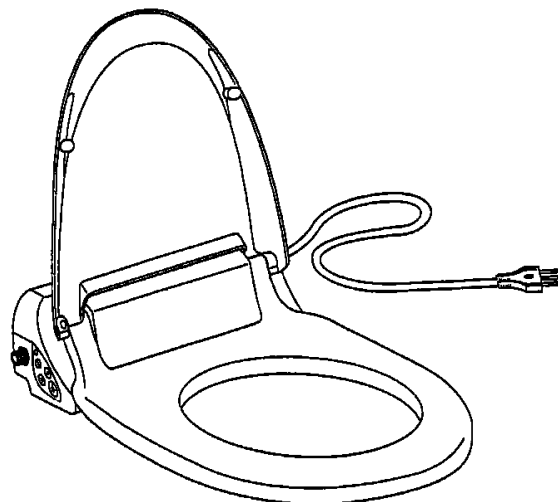
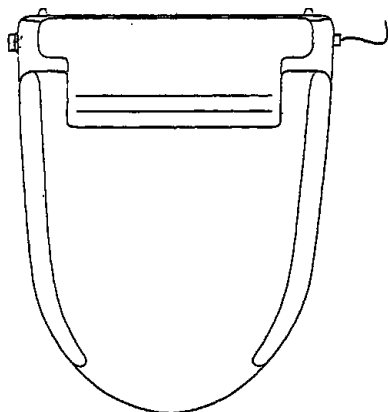
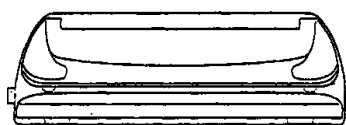

(71)ANSØGER(E):
 (74)FULDMÆGTIG:
 (72)FREMBRINGER(E):
 (30)PRIORITET:
 (22)ANSØGNINGSDATO:

Balena Douche WC AG, Wirtschaftspark Soor, CH-9606 Bütschwil, Schweiz
 Plougmann, Vingtoft & Partners A/S, Sankt Annæ Plads 11, 1250 København K, Danmark
 Uli Witzig, Strangenhholzstrasse, CH-8633 Wolfhausen, Schweiz
 2000-12-27 WO DMA/005 144
 2001-04-06

(21) MA 2001 00398

(54) Et tandbørstehoved

(51)-Cl.04 02

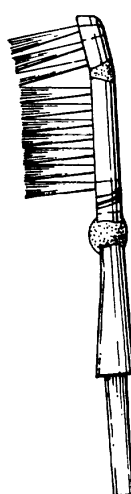
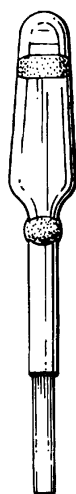
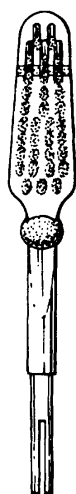
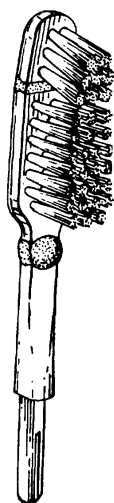

(71)ANSØGER(E):
 (74)FULDMÆGTIG:
 (72)FREMBRINGER(E):
 (30)PRIORITET:
 (22)ANSØGNINGSDATO:
 (66)BEMÆRKNINGER

SmithKline Beecham GmbH & Co. KG, Bussmatten 1, 77815 Bühl (Baden), Tyskland
 Plougmann, Vingtoft & Partners A/S, Sankt Annæ Plads 11, 1250 København K, Danmark
 Christoph Geiberger, c/o DesignBureau, Castroper Strasse 34, D-44628 Herne, Tyskland
 2000-10-12 GB 2096552
 2001-04-10
 Ansøger har samme dag indleveret MA 2001 00399

(21) MA 2001 00399

(54) En tandbørste

(51)-Cl.04 02

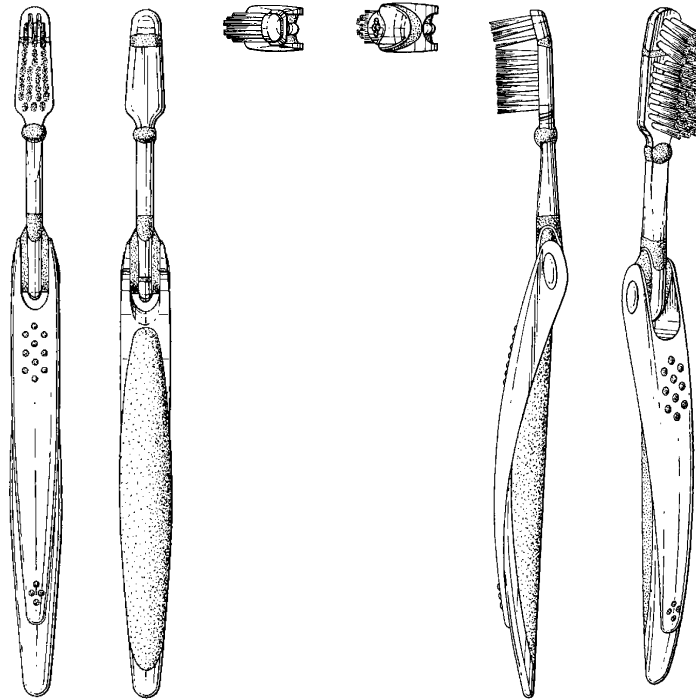

(71)ANSØGER(E):
(74)FULDMÆGTIG:
(72)FREMBRINGER(E):
(30)PRIORITET:
(22)ANSØGNINGSDATO:
(66)BEMÆRKNINGER

SmithKline Beecham GmbH & Co. KG, Bussmatten 1, 77815 Bühl (Baden), Tyskland
Plougmann, Vingtoft & Partners A/S, Sankt Annæ Plads 11, 1250 København K, Danmark
Christoph Geiberger, c/o DesignBureau, Castroper Strasse 34, D-44628 Herne, Tyskland
2000-10-12 GB 2096551
2001-04-10
Ansøger har samme dag indleveret MA 2001 00398

(21) MA 2001 00407

(54) 1) En bil; 2) sidespejl, alle delene til en bil

(51)-Cl.12 08;12 16



Løbenr. 1



Løbenr. 2

(71)ANSØGER(E):
 (74)FULDMÆGTIG:
 (72)FREMBRINGER(E):
 (30)PRIORITET:
 (22)ANSØGNINGSDATO:
 (66)BEMÆRKNINGER

Fiat Auto S.p.A., Corso Giovanni Agnelli 200, I-10135 Torino, Italien
 Hofman-Bang Zacco A/S, Hans Bekkevolds Allé 7, 2900 Hellerup, Danmark
 Flavio Menichini, Via Volvera 24, I-10141 Torino, Italien
 2000-10-13 IT TO20000000262
 2001-04-10
 Ansøger har samme dag indleveret MA 2001 00408;MA 2001 00409

(21) MA 2001 00408

(54) En bil

(51)-Cl.12 08



(71)ANSØGER(E):
(74)FULDMÆGTIG:
(72)FREMBRINGER(E):
(30)PRIORITET:
(22)ANSØGNINGSDATO:
(66)BEMÆRKNINGER

Fiat Auto S.p.A., Corso Giovanni Agnelli 200, I-10135 Torino, Italien
Hofman-Bang Zacco A/S, Hans Bekkevolds Allé 7, 2900 Hellerup, Danmark
Flavio Menichini, Via Volvera 24, I-10141 Torino, Italien
2000-10-13 IT TO20000000262
2001-04-10
Ansøger har samme dag indleveret MA 2001 00407;MA 2001 00409

(21) MA 2001 00409

(54) En bil

(51)-Cl.12 08



(71)ANSØGER(E):
(74)FULDMÆGTIG:
(72)FREMBRINGER(E):
(30)PRIORITET:
(22)ANSØGNINGSDATO:
(66)BEMÆRKNINGER

Fiat Auto S.p.A., Corso Giovanni Agnelli 200, I-10135 Torino, Italien
Hofman-Bang Zacco A/S, Hans Bekkevolds Allé 7, 2900 Hellerup, Danmark
Flavio Menichini, Via Volvera 24, I-10141 Torino, Italien
2000-10-13 IT TO0000000262
2001-04-10
Ansøger har samme dag indleveret MA 2001 00407;MA 2001 00408

(21) MA 2001 00413

(54) En pistol

(51)-Cl.22 01



(71)ANSØGER(E):
 (74)FULDMÆGTIG:
 (72)FREMBRINGER(E):

Heckler & Koch GmbH, Beffendorfer Strasse 1, D-78727 Oberndorf/Neckar, Tyskland
 Plougmann, Vingtoft & Partners A/S, Sankt Annæ Plads 11, 1250 København K, Danmark
 Ernst Mauch, Gartenstrasse 10, D-78655 Dunningen, Tyskland ; Hans-Peter Bantle, Heiligenbronnerstrasse 36,
 D-78665 Dunningen-Seedorf, , Tyskland ; Helmut Weldle, Steigweg 27, D-78727 Oberndorf-Beffendorf, Tyskland ;
 Robert Knöpfle, Täleweg 28, D-72275 Alpirsbach-Peterszell, Tyskland ; Norbert Fluhr, Brandeckerstrasse 59, D-
 78727 Oberndorf, Tyskland ; Gerd Spinner, Auchtertalstrasse 16, D-78727 Oberndorf-Bochingen, Tyskland
 2000-10-12 DE 400 09 906.3;2001-03-29 DE 401 03 483.6
 2001-04-11

(30)PRIORITET:
 (22)ANSØGNINGSDATO:

(21) MA 2001 00483

(54) En sål til sko

(51)-Cl.02 04

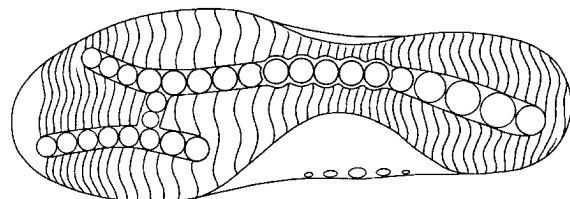
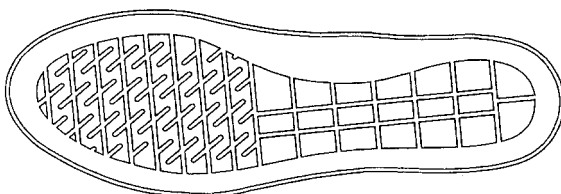
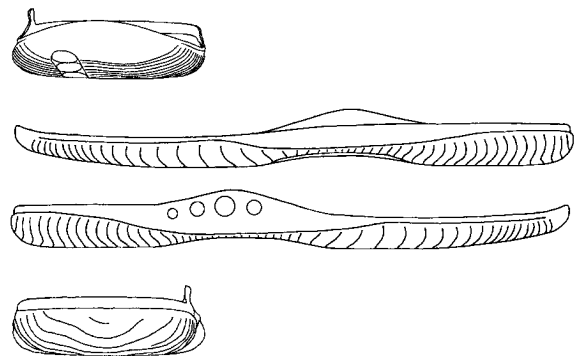
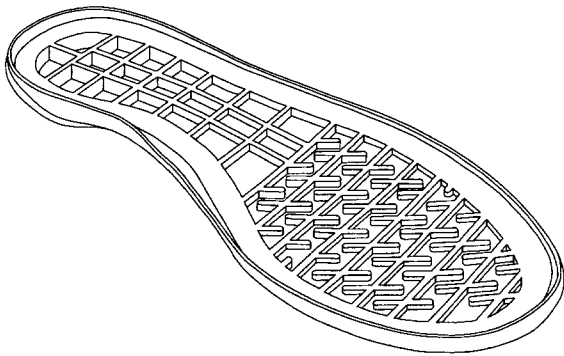

(71)ANSØGER(E):
 (74)FULDMÆGTIG:
 (72)FREMBRINGER(E):
 (30)PRIORITET:
 (22)ANSØGNINGSDATO:

TOD'S S.p.A., Via Filippo Della Valle 1, 63019 SANT'ELPIDIO A MARE, (Ascoli Piceno), Italien
 Chas. Hude A/S, H.C. Andersens Boulevard 33, 1553 København V, Danmark
 Gualberto Pollastrelli, Corso Garibaldi 13, I-63019 SANT' ELPIDIO A MARE (Ascoli Piceno), Italien
 2000-11-03 WO DMA/005158
 2001-05-02

(21) MA 2001 00501

(54) Et skuffesystem til et badeværelse

(51)-Cl.12 02



(71)ANSØGER(E):
(72)FREMBRINGER(E):
(22)ANSØGNINGSDATO:

Scancom International A/S, Skovvej 120, 4220 Korsør, Danmark
Cathrine Louise Bendtzen, Sct. Mikkelsgade 20c, 1. tv., 4200 Slagelse, Danmark
2001-05-08

(21) MA 2001 00558

(54) En peberkværn

(51)-Cl.07 06



(71)ANSØGER(E):
(74)FULDMÆGTIG:
(22)ANSØGNINGSDATO:
(66)BEMÆRKNINGER

Kenneth Ammitzbøll, Mellemvej 6, 8800 Viborg, Danmark
Kenneth Ammitzbøll, Mellemvej 6, 8800 Viborg, Danmark
2001-05-25
Ansøger har samme dag indleveret MA 2001 00559;MA 2001 00560;MA 2001 00561;MA 2001 00562

(21) MA 2001 00559

(54) En peberkværn

(51)-Cl.07 06



(71)ANSØGER(E):
(74)FULDMÆGTIG:
(22)ANSØGNINGSDATO:
(66)BEMÆRKNINGER

Kenneth Ammitzbøll, Mellemvej 6, 8800 Viborg, Danmark
Kenneth Ammitzbøll, Mellemvej 6, 8800 Viborg, Danmark
2001-05-25
Ansøger har samme dag indleveret MA 2001 00558;MA 2001 00560;MA 2001 00561;MA 2001 00562

(21) MA 2001 00560

(54) Kombineret salt- og peberkværn

(51)-Cl.07 06

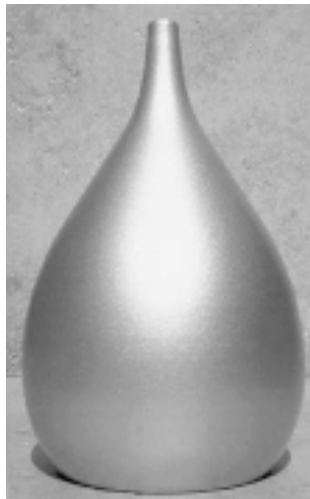

(71)ANSØGER(E):
(74)FULDMÆGTIG:
(22)ANSØGNINGSDATO:
(66)BEMÆRKNINGER

Kenneth Ammitzbøll, Mellemvej 6, 8800 Viborg, Danmark
Kenneth Ammitzbøll, Mellemvej 6, 8800 Viborg, Danmark
2001-05-25
Ansøger har samme dag indleveret MA 2001 00558;MA 2001 00559;MA 2001 00561;MA 2001 00562

(21) MA 2001 00561

(54) En bordskåner

(51)-Cl.07 06

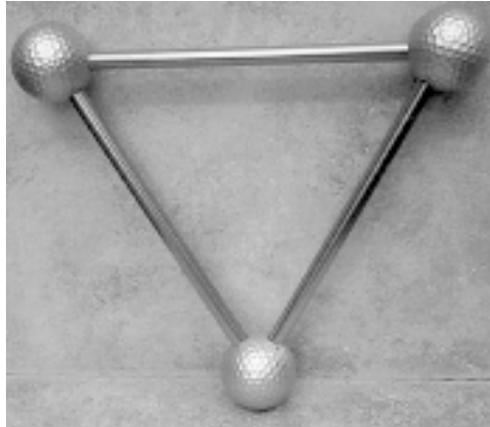

(71)ANSØGER(E):
(74)FULDMÆGTIG:
(22)ANSØGNINGSDATO:
(66)BEMÆRKNINGER

Kenneth Ammitzbøll, Mellemvej 6, 8800 Viborg, Danmark
Kenneth Ammitzbøll, Mellemvej 6, 8800 Viborg, Danmark
2001-05-25
Ansøger har samme dag indleveret MA 2001 00558;MA 2001 00559;MA 2001 00560;MA 2001 00562

(21) MA 2001 00562

(54) En vinprop

(51)-Cl.07 06;09 07



(71)ANSØGER(E):
(74)FULDMÆGTIG:
(22)ANSØGNINGSDATO:
(66)BEMÆRKNINGER

Kenneth Ammitzbøll, Mellemvej 6, 8800 Viborg, Danmark
Kenneth Ammitzbøll, Mellemvej 6, 8800 Viborg, Danmark
2001-05-25
Ansøger har samme dag indleveret MA 2001 00558;MA 2001 00559;MA 2001 00560;MA 2001 00561

(21) MA 2001 00586

(54) En stol

(51)-Cl.06 01



(71)ANSØGER(E):
(72)FREMBRINGER(E):
(22)ANSØGNINGSDATO:

Preben Labo, Moltkesvej 56, 2000 Frederiksberg, Danmark
Preben Labo, Moltkesvej 56, 2000 Frederiksberg, Danmark
2001-06-11

(21) MA 2001 00599

(54) En cd-holder

(51)-Cl.14 99

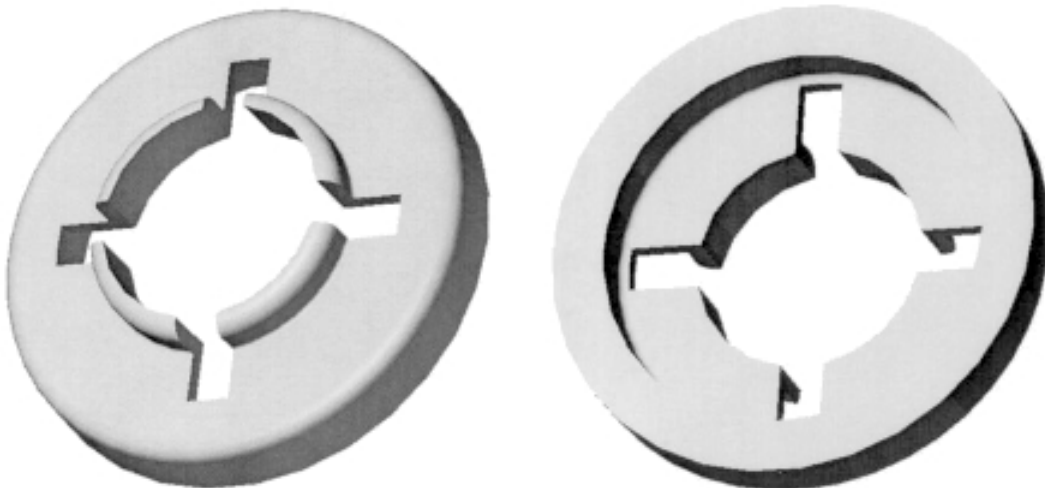

(71)ANSØGER(E):
(72)FREMBRINGER(E):
(22)ANSØGNINGSDATO:
(29)BEMÆRKNINGER

René Rosendahl Aagaard, Damparken 8 st. th., 2610 Rødovre, Danmark
René Rosendahl Aagaard, Damparken 8 st. th., 2610 Rødovre, Danmark
2001-06-15
Model

(21) MA 2001 00611

(54) Et liggemøbel

(51)-Cl.06 01

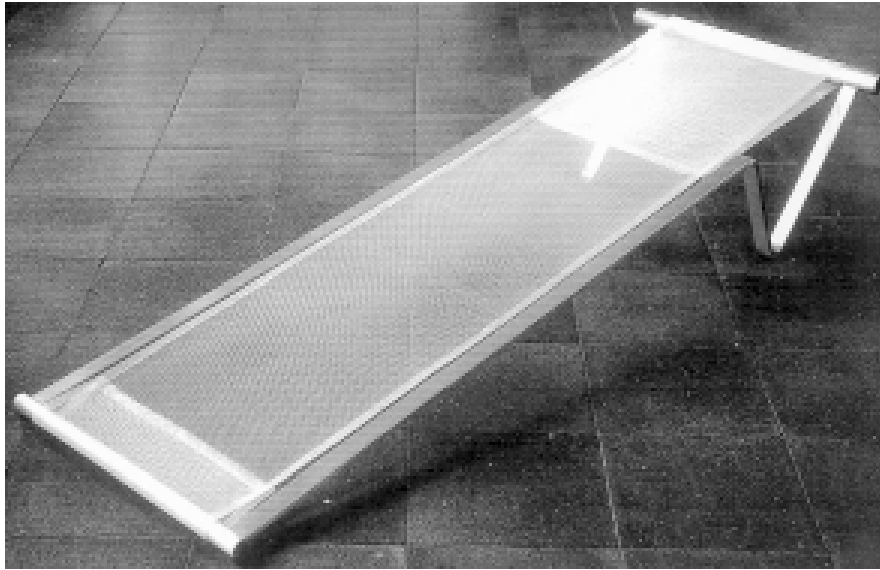

(71)ANSØGER(E):
(72)FREMBRINGER(E):
(22)ANSØGNINGSDATO:

Rikke Rützon Arned, c/o Nielsen, Vermlandsgade 8, 3tv., 2300 København S, Danmark
Rikke Rützon Arned, c/o Nielsen, Vermlandsgade 8, 3tv., 2300 København S, Danmark
2001-06-20

(21) MA 2001 00619

(54) En gulvbrøndindsats

(51)-Cl.23 02

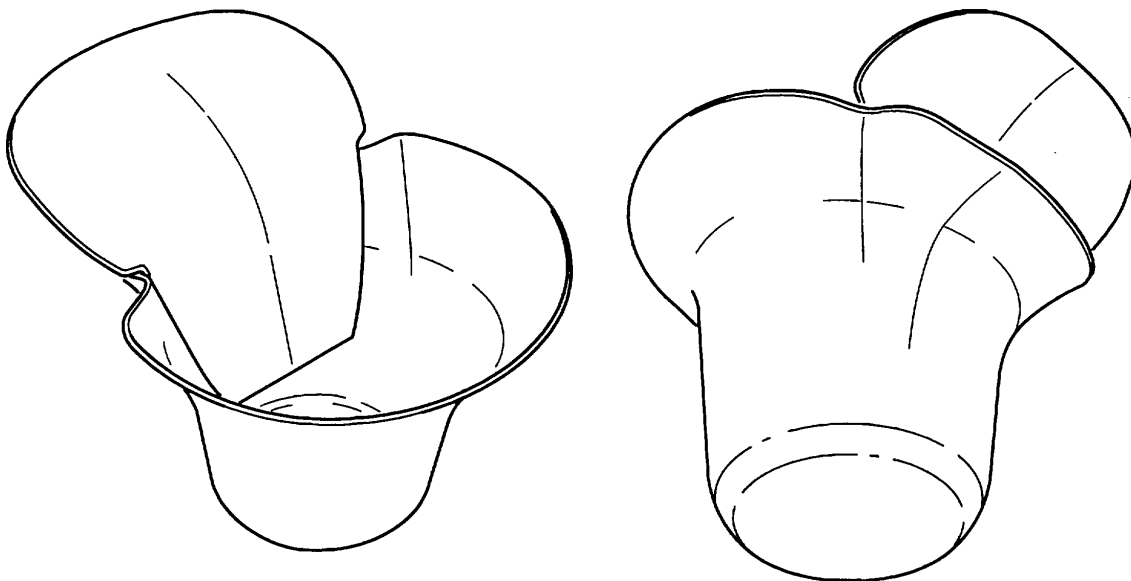

(71)ANSØGER(E):
(74)FULDMÆGTIG:
(72)FREMBRINGER(E):
(30)PRIORITET:
(22)ANSØGNINGSDATO:

Hans Lund, Hemlingbyvägen 51, SE-802 57 Gävle, Sverige
Larsen & Birkeholm A/S, Skandinavisk Patentbureau, Banegårdspladsen 1, 1570 København V, Danmark
Hans Lund, Hemlingbyvägen 51, SE-802 57 Gävle, Sverige
2001-01-08 SE 01-0030
2001-06-22

Registrerede mønstre

(11) Ansøgningsnummer	(44) Bekendtgjort i Reg. Tid. nr.	(11) Registreringsnummer	(15) Registreringsdato	(18) Registreringen er gyldig til
MA 2000 00465		MR 2001 00659	20010709	20050418
MA 2000 00534		MR 2001 00660	20010709	20050511
MA 2000 00760		MR 2001 00661	20010709	20050721
MA 2000 00896		MR 2001 00645	20010702	20050821
MA 2000 00994		MR 2001 00662	20010709	20050915
MA 2000 01008		MR 2001 00663	20010709	20050919
MA 2000 01119		MR 2001 00664	20010709	20051019
MA 2000 01129		MR 2001 00665	20010709	20051024
MA 2000 01139		MR 2001 00666	20010709	20051025
MA 2000 01167		MR 2001 00646	20010703	20051102
MA 2000 01197		MR 2001 00647	20010703	20051109
MA 2000 01253		MR 2001 00648	20010703	20051122
MA 2000 01322		MR 2001 00667	20010709	20051130
MA 2000 01390		MR 2001 00649	20010703	20051219
MA 2001 00027		MR 2001 00650	20010703	20060108
MA 2001 00104		MR 2001 00668	20010709	20060125
MA 2001 00113		MR 2001 00669	20010709	20060131
MA 2001 00114		MR 2001 00651	20010703	20060131
MA 2001 00137		MR 2001 00670	20010709	20050919
MA 2001 00143		MR 2001 00671	20010709	20060206
MA 2001 00217		MR 2001 00672	20010709	20060221
MA 2001 00221		MR 2001 00652	20010703	20060222
MA 2001 00255		MR 2001 00653	20010703	20060302
MA 2001 00263		MR 2001 00654	20010703	20060306
MA 2001 00267		MR 2001 00674	20010709	20060307
MA 2001 00286		MR 2001 00655	20010703	20060314
MA 2001 00291		MR 2001 00673	20010709	20060315
MA 2001 00323		MR 2001 00656	20010703	20060323
MA 2001 00340		MR 2001 00657	20010703	20060314
MA 2001 00342		MR 2001 00658	20010703	20060329

Henlagte, afslåede eller tilbagetagne mønsteransøgninger

Henlagte, afslåede eller tilbagetagne mønsteransøgninger, som er offentligt tilgængelige

(21) Ansøgningsnummer	(44) Bekendtgjort i Tidende nr.	(43) Offentliggjort i tidende
(21) MA 2000 00985	(44)	(43)
(21) MA 2000 00986	(44)	(43)
(21) MA 2000 00988	(44)	(43)
(21) MA 2000 00990	(44)	(43)
(21) MA 2000 01292	(44)	(43)
(21) MA 2000 01348	(44)	(43)
(21) MA 2001 00434	(44)	(43) 19, 2001

Ændringer

Ændringer vedrørende retten til mønstret, mønsterhavers navn, bopæl, fuldm. m. v.

(11) MR 2001 00445

Til: (71) Bidy Gram, Rødkildevej 76, 2400 København NV, Danmark

(11) MR 2001 00327

Til: (71) Bidy Gram, Rødkildevej 76, 2400 København NV, Danmark; Peter From, Rødkildevej 76, 2400 København NV, Danmark

(11) MR 1997 00035

Til: (71) Anza Aktiebolag, Box 133, S-564 01 Bankeryd, Sverige

Fornyelse af mønsterregistreringer

Fornyelse af registreringer foretaget i medfør af lov om mønstre nr. 218 af 27. maj 1970

(11) Registreringsnummer	(18) Gyldig til
MR 1997 00479	20060311
MR 1993 00074	20060711
MR 1993 00075	20060711
MR 1993 00076	20060711
MR 1992 01029	20060911
MR 1997 00605	20060318
MR 1996 01176	20060215
MR 1997 00154	20060220
MR 1996 01185	20060220
MR 1997 00195	20060228
MR 1996 01163	20060104
MR 1997 00253	20060118
MR 1996 01164	20060104
MR 1996 01177	20060104
MR 1996 01181	20060104
MR 1997 00047	20060310
MR 1997 00048	20060310
MR 1992 00952	20060823
MR 1996 01088	20060118
MR 1996 00905	20050708
MR 1996 00906	20050708
MR 1996 00907	20050708
MR 1996 00908	20050708
MR 1996 00910	20050708
MR 1996 00911	20050708
MR 1996 00912	20050708
MR 1996 00904	20050708
MR 1996 00909	20050708
MR 1992 00719	20060805
MR 1992 00568	20060812
MR 1992 00722	20060828
MR 1997 00128	20060205
MR 1997 00189	20060207
MR 1997 00425	20060221
MR 1996 01024	20060110

Udslettelser af registreringer

Udslettelser af registreringer foretaget i medfør af lov om mønstre nr. 218 af 27. maj 1970

(11)MR 1997 00066

(11)MR 1997 00067



**Patent- og
Varemærkestyrelsen**
Erhvervsministeriet

Helgeshøj Allé 81
2630 Taastrup

Tlf. 4350 8000
Fax 4350 8001
E-post pvs@dkpto.dk
www.dkpto.dk

Pr. 1. februar 2001

Patenter
Supplerende beskyttelsescertifikater
Brugsmodeller
Chips (halvledertopografier)
Mønstre (design)
Vare- og fællesmærker
Skorstensmærker og kontorflag
Kommunevåbener og -segl
Publikationer
Erhvervsservice
Kopiservice
Kurser og foredrag

Prisliste vedrørende internationale ansøgninger (PCT) og europæiske patentansøgninger (EPK) samt vedrørende ansøgninger om international varemærkeregistrering og EU-varemærkeregistrering kan fås ved henvendelse til Patent- og Varemærkestyrelsen.

PRISLISTE

(12-1-02/01) IS/PR Udgivet 18. dec. 2000

Patenter

	kr.
1. Ansøgningsgebyr	
a. Grundgebyr	3000,00
b. Tillægsgebyr for hvert patentkrav ud over 10	300,00
2. Gebyrer for nyhedsundersøgelse af international type (PL §9)	
I Når den svenske patentmyndighed er nyhedsundersøgende:	
a. Grundgebyr	7090,00
b. Tillægsgebyr for hvert krav ud over 10	115,00
c. Ekspeditionsgebyr	500,00
II Når Den Europæiske Patentmyndighed er nyhedsundersøgende:	
a. Grundgebyr	
1. For en prioritetsgivende ansøgning	7090,00
2. I alle andre tilfælde	11120,00
b. Ekspeditionsgebyr	500,00
3. Gebyr for senere indlevering af dansk oversættelse af international ansøgning	1100,00
4. Genoptagelsesgebyr	700,00
5. Patentmeddelelsesgebyr	
a. Grundgebyr	2850,00
b. Tillægsgebyr for hver side ud over 35 sider	80,00
c. Tillægsgebyr for hvert patentkrav, for hvilket der ikke er betalt ansøgningsgebyr	300,00
6. Gebyr for publicering af oversættelser af europæiske patentskrifter	
a. Grundgebyr	1700,00
b. Tillægsgebyr for hver side ud over 35 sider	80,00
7. Gebyr for publicering af ændrede danske patentskrifter	
a. Grundgebyr	2850,00
b. Tillægsgebyr for hver side ud over 35 sider	80,00
8. Gebyr for publicering af ændrede oversættelser af europæiske patentskrifter	
a. Grundgebyr	1700,00
b. Tillægsgebyr for hver side ud over 35 sider	80,00
9. Genoprettelsesgebyr	3000,00
10. Årsgebyrer	
1. gebyrår	500,00
2. gebyrår	500,00
3. gebyrår	500,00
4. gebyrår	1100,00
5. gebyrår	1250,00
6. gebyrår	1400,00
7. gebyrår	1600,00
8. gebyrår	1800,00
9. gebyrår	2050,00
10. gebyrår	2300,00
11. gebyrår	2550,00
12. gebyrår	2800,00
13. gebyrår	3050,00
14. gebyrår	3300,00
15. gebyrår	3600,00
16. gebyrår	3900,00
17. gebyrår	4200,00
18. gebyrår	4500,00
19. gebyrår	4800,00
20. gebyrår	5100,00

Årsgebyrer, der betales senere end forfaldsdag, forhøjes med 20%.
Gebyret skal være betalt inden 6 måneder efter forfaldsdagen.

11. Gebyr for fremsættelse af indsigelse	2500,00
12. Gebyr for administrativ omprøvning	7000,00
13. Klagegebyr	8000,00

Ovennævnte priser skal ikke tillægges moms

Supplerende beskyttelsescertifikater

	kr.
1. Ansøgningsgebyr	3000,00
2. Genoptagelsesgebyr	600,00
3. Genoprettelsesgebyr	3000,00
4. Årsgebyr pr. påbegyndt gebyrår	5100,00

Årsgebyrer, der betales senere end forfaldsdag, forhøjes med 20%.
Gebyret skal være betalt inden 6 måneder efter forfaldsdagen.

5. Gebyr for administrativ omprøvning	1500,00
--	---------

Der skal betales et gebyr på 7000 kr. for eventuel omprøvning af grundpatentet

6. Klagegebyr	4000,00
----------------------------	---------

Ovennævnte priser skal ikke tillægges moms

Brugsmodeller

	kr.
1. Ansøgningsgebyr	2000,00
2. Gebyr for senere indlevering af dansk oversættelse af international ansøgning	1100,00
3. Genoptagelsesgebyr	400,00
4. Fornylsesgebyrer	
For 1. periode	2000,00
For 2. periode	3000,00

Fornylsesgebyrer, der betales efter udløbet af den pågældende registreringsperiode, forhøjes med 20%.

5. Gebyr for prøvning før eller efter registrering	4000,00
6. Gebyr for behandling af anmodning om udslettelse	2000,00
7. Gebyr for bekendtgørelse af ændret registrering og publicering af ændret formulering	1100,00
8. Klagegebyr	5000,00

Ovennævnte priser skal ikke tillægges moms

Chips (halvledertopografier)

	kr.
1. Ansøgningsgebyr	1500,00
2. Gebyr for behandling af anmodning af overførelse af ansøgning om registrering	1000,00
3. Klagegebyr	4000,00

Ovennævnte priser skal ikke tillægges moms

Mønstre (design)

	kr.
1. Ansøgningsgebyr	1300,00
Tillægsgebyrer:	
a. Ved samregistrering for hvert mønster ud over det første	800,00
b. For bekendtgørelse af hver afbildning ud over den første	400,00
2. Genoptagelsesgebyr	200,00
3. Fornylsesgebyr	2200,00
Tillægsgebyr ved fornyelse:	
Ved samregistrering for hvert mønster ud over det første	1100,00
Fornylsesgebyrer inkl. tillægsgebyr, der betales efter udløbet af den pågældende registreringsperiode, forhøjes med 20%.	
4. Klagegebyr	4000,00
Ovennævnte priser skal ikke tillægges moms	

Vare- og fællesmærker

	kr.
1. Ansøgningsgebyr	
a. Grundgebyr	2350,00
b. Tillægsgebyr for hver klasse ud over 3	600,00
Der er i alt 42 klasser	
2. Gebyr for videreførelse af Madrid-Protokol-registrering som dansk vare- eller fællesmærke-ansøgning	1500,00
3. Fornylsesgebyr	
a. Grundgebyr	2350,00
b. Tillægsgebyr for hver klasse ud over 3	600,00
Fornylsesgebyrer inkl. tillægsgebyr, der betales efter udløbet af den pågældende registreringsperiode, forhøjes med 20%.	
4. Gebyr for anmodning om deling af en ansøgning eller en registrering for hver udskilt ansøgning eller registrering	2000,00
5. Gebyr for fremsættelse af indsigelse	2500,00
6. Gebyr for administrativ ophævelse	2500,00
7. Klagegebyr	4000,00
8. Gebyr for underretning til indehaver af varemærkeret rettilighed Årligt gebyr	1000,00
Ovennævnte priser skal ikke tillægges moms	

Skorstensmærker og kontorflag

	kr.
1. Ansøgningsgebyr	2000,00
Ovennævnte pris skal ikke tillægges moms	

Kommunevåbener og -segl

	kr.
1. Ansøgningsgebyr	2000,00
Ovennævnte pris skal ikke tillægges moms	

Publikationer

	kr.
1. Årsabonnement	
a. Dansk Patenttidende	1000,00
b. Patentskrifter	
– på papir	8000,00
– på CD-ROM (SPACE-DK)	5000,00
c. Dansk Patentregister	400,00
d. Sammendrag af almindeligt tilgængelige danske patentansøgninger	
– Alle sektioner	8000,00
– sektion A	1600,00
– sektion B	1600,00
– sektion C07 + C12	1600,00
– sektion C, resten	900,00
– sektion D	500,00
– sektion E	900,00
– sektion F	900,00
– sektion G	900,00
– sektion H	900,00
e. Oversættelser af EP-skrifter	8000,00
f. Dansk Brugsmodeltidende	600,00
g. Brugsmodelskrifter	8000,00
h. Dansk Varemærketidende	1000,00
i. Dansk Varemærkeregister	200,00
j. Varemærke-særtidende med §13-afslag	100,00
k. Varemærkeindsigelsestidende	200,00
l. Nye danske varemærkeansøgninger, ugeliste	450,00
m. Dansk Mønster Tidende	600,00
n. Dansk Mønsterregister	200,00
o. Patenthåndbog, ved tegning af abonnement	500,00
– løbblade hertil, pr. side	10,00
p. Brugsmodelhåndbog, ved tegning af abonnement	500,00
– løbblade hertil, pr. side	10,00
q. Ankenævnskendelser	
– alle kendelser	4200,00
– kendelser/patent- og brugsmodelområdet	2000,00
– kendelser/vare- og fællesmærkeområdet	2000,00
– kendelser/mønster- og chipsområdet	400,00

Abonnementer tillægges porto

2. Løssalg	
a. Dansk Patenttidende	40,00
b. Dansk Patentregister	400,00
c. Sammendrag af alm. tilgængelige patentansøgninger	30,00
d. Dansk Varemærketidende	40,00
e. Dansk Varemærkeregister	200,00
f. Varemærke-særtidende med §13-afslag	100,00
g. Varemærkeindsigelsestidende	200,00
h. Varemærkeindsigelsestidende, udk. 1995	300,00
i. Dansk Mønster Tidende	40,00
j. Dansk Mønsterregister	200,00
k. Dansk Brugsmodeltidende	40,00
l. Sammendrag af alm. tilgængelige brugsmodelansøgninger	30,00
m. Fremlæggelses- og patentskrifter på CD-ROM (SPACE-DK)	
– 1993-2000, pr. årgang	5000,00
– 1990-1992, pr. årgang	2000,00

Ovennævnte priser skal ikke tillægges moms

Fremlæggelses-, patent- og brugsmodelskrifter samt oversættelser af EP-skrifter leveres til gældende kopipris

3. Love og bekendtgørelser vedr. industriel ejendomsret	12,00-33,00
4. Andre publikationer	
a. Varemærkeklassifikation	
– alfabetisk liste	500,00
– klassedelt liste	400,00
b. Mønsterklassifikation	35,00
– ændringer og tilføjelser hertil	15,00
5. "Fra væsen til virksomhed", Danske patenter gennem 100 år (fås på dansk og engelsk), inkl. moms	195,00

Ovennævnte priser tillægges moms, hvis andet ikke er angivet

Erhvervsservice

	kr.
1. Timepris*	900,00
2. Løbende overvågninger	
a. Overvågning af ansøgninger Overvågning af dansk patent-, brugsmode-, mønster- eller varemærkeansøgning sammensættes af: Pris pr. år	1500,00
Pris pr. meddelelse	375,00
b. Øvrige overvågninger beregnes efter timepris Hertil skal lægges evt. online-udgifter	
3. Navneundersøgelser*	
a. International undersøgelse af patentrettigheder i 1-2 navne inkl. op til 40 referencer	2500,00
Yderligere referencer, pr. reference	16,00
Yderligere navne, pr. navn	750,00
b. Undersøgelse af patent- og brugsmode-rettigheder med gyldighed for Danmark i 1-2 navne	1800,00
Yderligere navne, pr. navn	375,00
c. Øvrige navneundersøgelser beregnes efter timepris Hertil skal lægges evt. online-udgifter	
4. Patentfamilieundersøgelser og statusundersøgelser*	
a. Patentfamilieundersøgelse	1000,00
b. Patentfamilieundersøgelse, inkl. status	2000,00
c. Statusundersøgelse af udenlandske rettigheder Første nummer	750,00
Pr. følgende nummer	375,00
d. Statusundersøgelse af danske rettigheder, pr. nummer	375,00
e. Øvrige undersøgelser beregnes efter timepris Hertil skal lægges evt. online-udgifter	
5. Kollisionsundersøgelser af varemærker, inkl. 3 klasser*	
Yderligere klasser, pr. 10 klasser	500,00
6. Skanning af varemærker*	
a. Første klasse	500,00
b. Yderligere klasser, pr. klasse	200,00
c. Skanning af alle 42 klasser	3000,00
7. LOGO-skanning* , inkl. op til 25 referencer	2100,00
Yderligere referencer, pr. 25 referencer	500,00
8. Varemærkedatabase*	
a. Første klasse	3000,00
b. Yderligere klasser - op til 4, pr. klasse	1500,00
9. Skanning af varemærker ansøgt eller registreret i udlandet*	
a. Første klasse for 1-2 lande	1000,00
b. Følgende lande, pr. land	500,00
c. Følgende klasser, pr. klasse	200,00
10. Pris for levering pr. telefax	75,00

* Hastelevering kan aftales mod pristillæg.

Ovennævnte priser tillægges moms

Kopiservice

	kr.
1. Fotokopier af patent- og brugsmodepublikationer	
a. Pris pr. publikation indtil 200 sider	50,00
b. Publikationer ud over 200 sider: pris efter aftale	
2. Fotokopier, taget på læsesalen ved kontant betaling, pr. side, inkl. moms	3,00
3. Udenlandske patentpublikationer, der ikke findes i egne samlinger	
I ved hjemtagning fra udlandet:	
a. Pris for hjemtagning	100,00
b. Pris pr. publikation	100,00
Hjemtagning af sagsakter fra USA og patentpublikationer og sagsakter fra Sydafrika: Pris efter aftale.	
II ved levering af tilsvarende publikation fra egne samlinger:	
a. Identifikation	100,00
b. Kopipris (se pkt. 1)	
4. Engelsksprogede sammendrag, der ikke findes i egne samlinger, pr. sammendrag	
	50,00
5. Tidsskriftsartikler o.l., der ikke findes i egne samlinger	
a. Pris for hjemtagning	100,00
b. Pris pr. artikel	100,00
6. Aktindsigt i europæiske patenter og patentansøgninger	
a. Ekspedition (inkl. EPO-gebyr)	315,00
b. Kopier	
- ved tilsendelse, pr. side	3,25
- ved afhentning, pr. side	2,50
- ved afhentning og kontant betaling, pr. side inkl. moms	3,00
7. Databaseudskrift vedr. en varemærkeretlighed	50,00
Ovennævnte priser tillægges moms, hvis andet ikke er angivet	
8. Bekræftet kopi af en patent-, brugsmode-, mønster- eller varemærkeansøgning	300,00
Hertil skal lægges kopiprisen (3,25 kr. pr. side)	
9. Bekræftet udskrift af patent-, certifikat-, brugsmode-, topografi-, mønster- eller varemærkesagsregistret	300,00
10. Bekræftet udskrift af registret over kommunevåbener og -segl eller registret over skorstensmærker og kontorflag ..	200,00
11. Udskrift af patent-, certifikat-, brugsmode-, topografi-, mønster- eller varemærkesagsregistret, registret over kommunevåbener og -segl eller registret over skorstensmærker og kontorflag	50,00
Ovennævnte priser skal ikke tillægges moms	
12. Priser for levering	
a. Levering pr. telefax	75,00
b. Ekspreslevering pr. telefax	275,00
c. Ekspreslevering pr. post	200,00
Hertil lægges porto	
Ovennævnte priser tillægges moms	

Kurser og foredrag

	kr.
1. Kurser	
Priser på åbne og virksomhedsinterne kurser fås ved direkte henvendelse til KursusCentret	
2. Foredrag*	
Første time	2000,00
Følgende timer, pr. time	1500,00
* Særpriser afhængig af deltagerantal og forberedelsestid	
Ovennævnte priser tillægges moms	

INID-koder

Internationally agreed Numbers for the Identification of Data (INID)

- (11) Serial number of the registration
- (15) Date of the registration
- (17) Expected duration of the registration/
renewal
- (18) Expected expiration date of the registration/
renewal
- (21) Serial number of the application
- (22) Date of filing of the application
- (23) Exhibition priority data
- (24) Date from which the industrial design
right has effect
- (29) Indication of the form in which the
industrial design is filed
- (30) Data relating to priority under the Paris
Convention
- (43) Date of publication of the industrial
design before examination
- (44) Date of publication of the industrial
design after examination
- (45) Date of publication of the registered
industrial design
- (46) Date of expiration of deferment
- (51) Class and subclass of the Locarno
Classification
- (54) Designation of article(s) or product(s)
covered by the industrial design or title
of the industrial design
- (55) Reproduction of the industrial design
(e.g., drawing, photograph) and explanations
relating to the reproduction
- (57) Description of characteristic features of
the industrial design including indication
of colors
- (58) Date of recording of any kind of
amendment in the Register
- (62) Serial number(s) and, if available, filing
date(s) of application(s), registration(s)
or document(s) related by division
- (66) Serial number(s) of application(s)
concerning design(s) which is(are)
variant(s) of the present one
- (71) Name(s) and address(es) of the
applicant
- (72) Name(s) of the creator(s)
- (73) Name(s) and address(es) of the
owner(s)
- (74) Name(s) and address(es) of the
representative(s)

Domestic Codes for the Identification of Data

- (DL) Data concerning license
- (DP) Data concerning pawning

Internationalt vedtagne Numre til Identifikation af Data (INID)

- Registreringsnummer
- Registreringsdato
- Forventet registreringsperiode/fornyelses-
periode
- Forventet udløbsdato for registrering/forny-
else
- Ansøgningsnummer
- Ansøgningsdato
- Udstillingsprioritetsoplysninger
- Indleveringsdato

- Model indleveret

- Konventionsprioritetsoplysninger

- Dato for offentlig tilgængelighed

- Bekendtgørelsesdato for ansøgningen

- Bekendtgørelsesdato for registreringen

- Udsættelsesdato

- Klasser
- Vareangivelse

- Mønstret

- Beskrivelse herunder farver

- Dato for tilførsel/udslettelse

- Nummer på hovedansøgning eller udskilt
ansøgning

- Beslægtede ansøgninger

- Ansøgningsnavn og -adresse

- Frembringers navn og -adresse
- Indehavernavn og -adresse

- Fuldmægtignavn og -adresse

Interne koder til identifikation af data

- Licensoplysninger
- Pantoplysninger