



PATENT- OG VAREMÆRKESTYRELSEN

Dansk Design- tidende

Indholdsfortegnelse

Designsager

Offentliggørelse af designregistreringer	32
Offentligt tilgængelige designansøgninger	53
Fornyelse af designregistreringer	54
Udslettelse af designregistreringer	55

Mønstersager

Ændringer til mønstre	57
Fornyelse af mønsterregistreringer	58
Udslettelse af mønsterregistreringer	59

Dansk Designtidende kan rekvireres som papirkopi for kr. 150 stk. på tlf. 43 50 85 35

Ansvarlig for redaktion: Keld Nymann Jensen
Udgives af Patent- og Varemærkestyrelsen, Helgeshøj Allé 81, 2630 Tåstrup, tlf. 43 50 80 00

ISSN 1601-7374

Design

Offentliggørelse af designregistreringer

Enhver kan anmode om hel- eller delvis udslettelse af en registrering (administrativ prøvning), jf. § 25 i designlov nr. 1259 af 20. december 2000. En model af designet kan ses i Patent- og Varemærkestyrelsen, hvis det er offentliggjort, at en model er indleveret til styrelsen. Det er anført, hvis et design er registreret i farve.

(11) DR 2009 00001
(21) DA 2008 00249

(54) 1-2) RFID anordninger

(51)-Cl.14 99

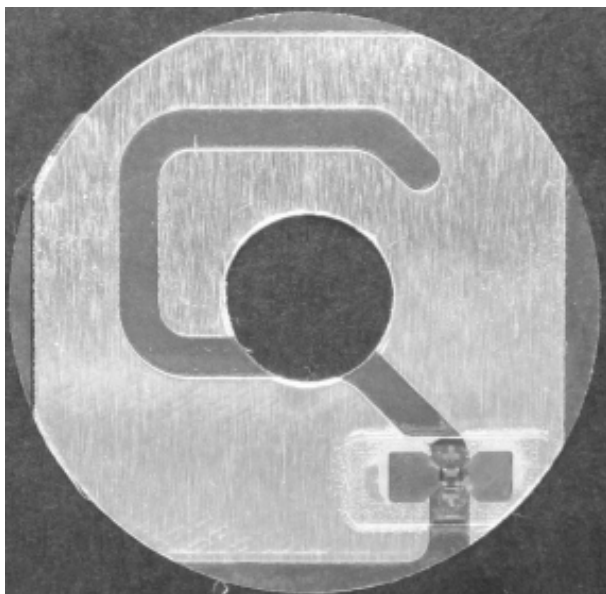

Løbenr. 1

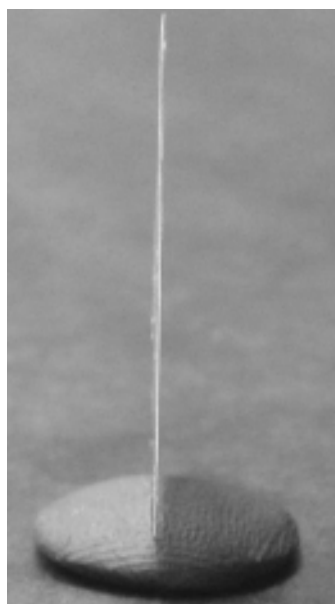

Løbenr. 1

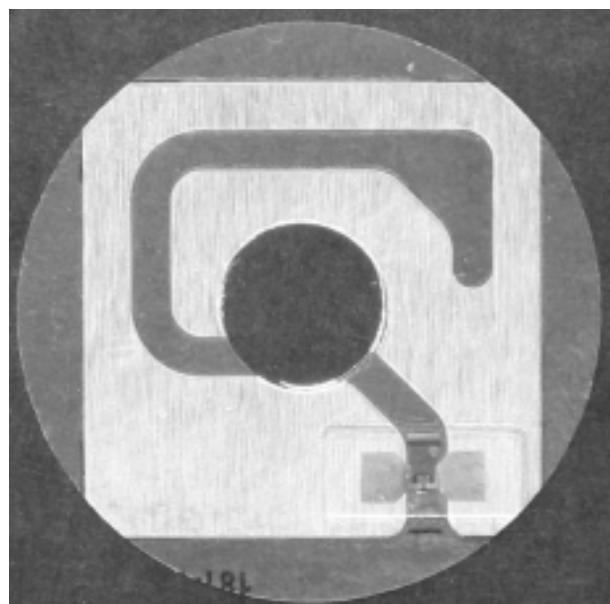

Løbenr. 2

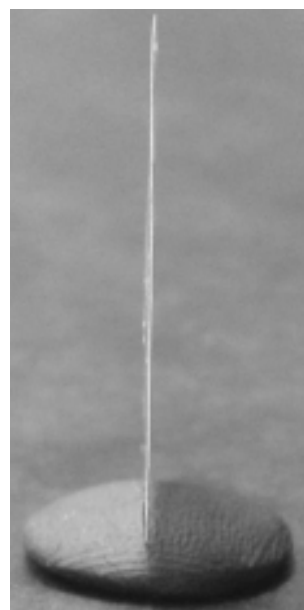
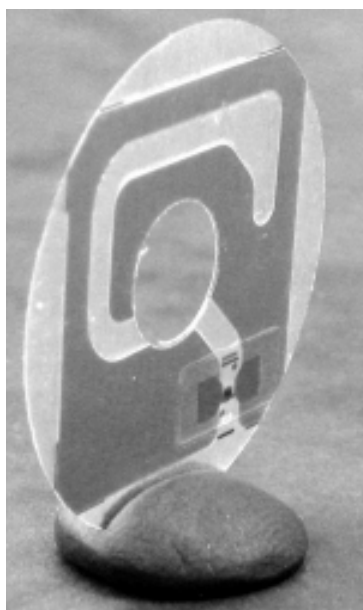

Løbenr. 2

(71) ANSØGER(E): BR-Technic v/Henrik R. Jeppesen, Rørmosevej 45, 3520 Farum, Danmark
(22) ANSØGNINGSDATO: 2008-12-08
(18) GYLDIG TIL: 2013-12-08

(11) DR 2009 00002
(21) DA 2008 00161

(54) Et stempelkrus

(51)-Cl.07 01



(71) ANSØGER(E):
(74) FULDMÆGTIG:
(22) ANSØGNINGSDATO:
(18) GYLDIG TIL:

Pi-Design AG, Kantonsstrasse 100, CH-6234 Triengen, Schweiz
Gorrissen Federspiel Kierkegaard, H.C. Andersens Boulevard 12, 1553 København V, Danmark
2008-06-20
2013-06-20

(11) DR 2009 00003
(21) DA 2006 00078

(54) En telefon

(51)-Cl.14 03

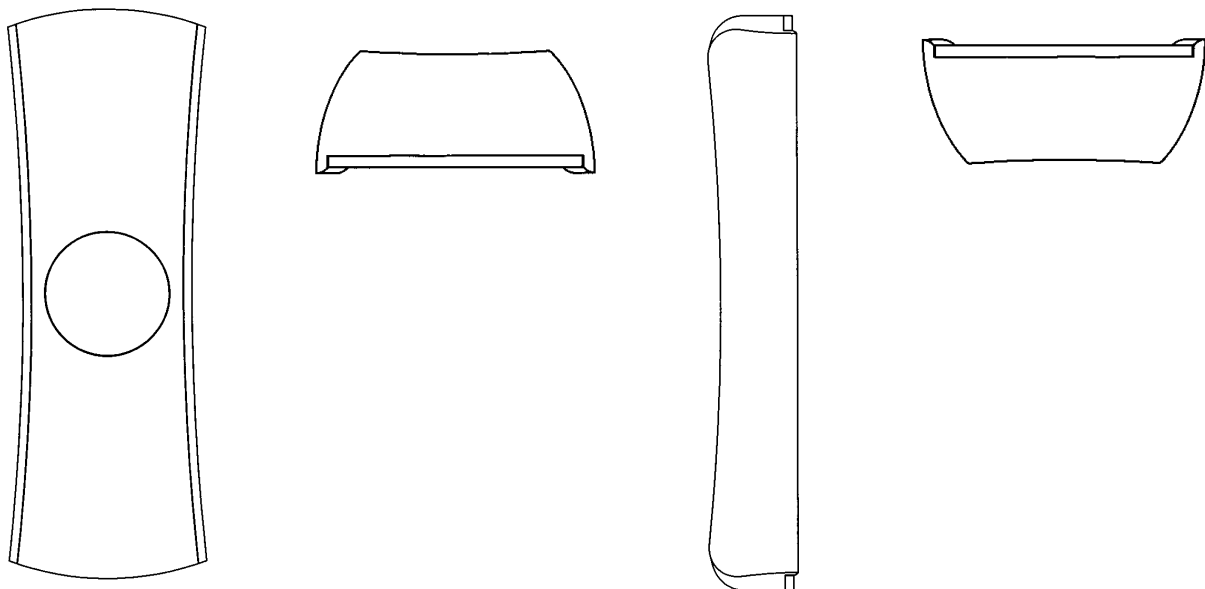
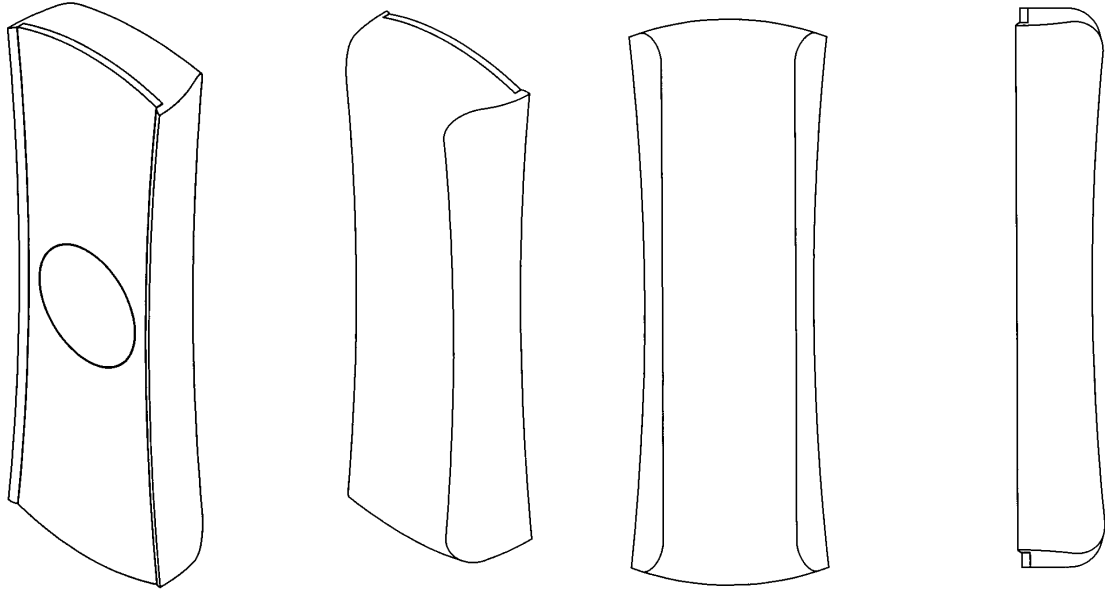

(71) ANSØGER(E):
(74) FULDMÆGTIG:
(72) FREMBRINGER(E):
(22) ANSØGNINGS DATO:
(18) GYLDIG TIL:

Bang & Olufsen A/S, Peter Bangsvej 15, 7600 Struer, Danmark
Sandel, Løje & Wallberg, Frederiksgade 7, 1265 København K, Danmark
David Lewis, St. Kongensgade 110c, 1264 København K, Danmark
2006-03-10
2011-03-10

(11) DR 2009 00004
(21) DA 2008 00240

(54) En vægmonteret mobiltelefonholder

(51)-Cl.06 04;14 99

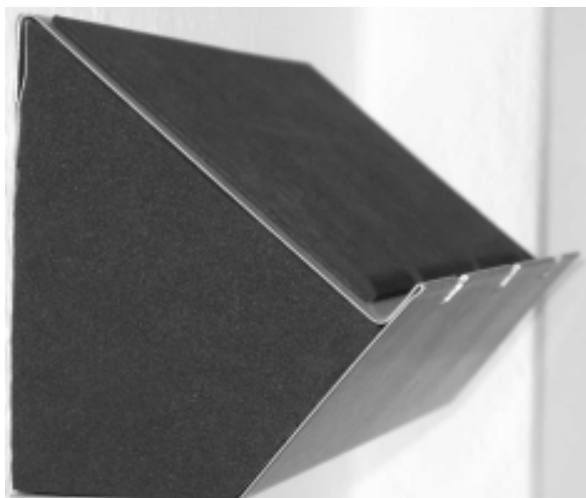

(71) ANSØGER(E):
(22) ANSØGNINGSDATO:
(18) GYLDIG TIL:

Kurt Leig Andersen, Strandbakkevej 25, 8250 Egå, Danmark
2008-11-21
2013-11-21

(11) DR 2009 00005
(21) DA 2008 00185

(54) En profilliste

(51)-Cl.25 01

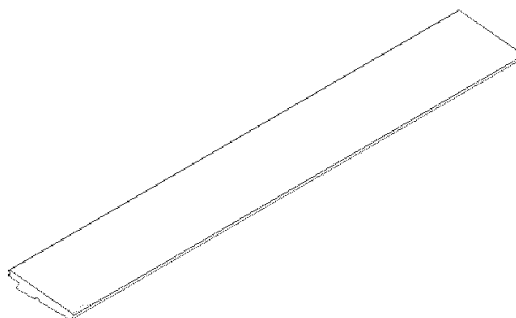

(71) ANSØGER(E):
(22) ANSØGNINGSDATO:
(18) GYLDIG TIL:

Wimex A/S, Møgelgårdsvej 8 B, 8520 Lystrup, Danmark
2008-08-27
2013-08-27

(11) DR 2009 00006
(21) DA 2008 00186

(54) En profilliste

(51)-Cl.25 01

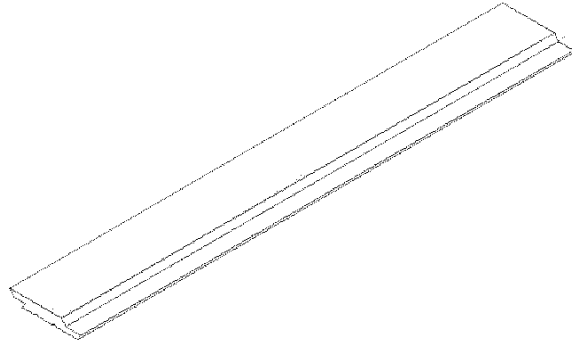

(71) ANSØGER(E):
(22) ANSØGNINGSDATO:
(18) GYLDIG TIL:

Wimex A/S, Møgelgårdsvej 8 B, 8520 Lystrup, Danmark
2008-08-27
2013-08-27

(11) DR 2009 00007
(21) DA 2008 00230

(54) 1-3) Sækkestole

(51)-Cl.06 01



Løbenr. 1



Løbenr. 2

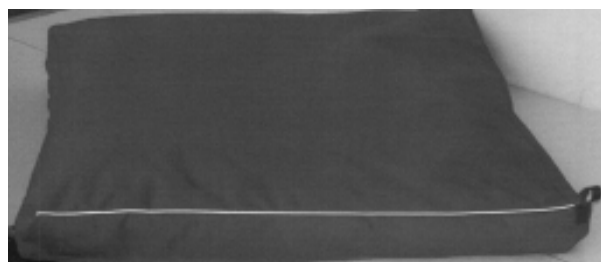

Løbenr. 3

(71) ANSØGER(E):
(72) FREMBRINGER(E):
(22) ANSØGNINGSDATO:
(18) GYLDIG TIL:

FURNX A/S, Halsvej 298, 9310 Vodskov, Danmark
BY URUP ApS, Hølundvej 27, 9362 Gandrup, Danmark
2008-11-05
2013-11-05

(11) DR 2009 00008
(21) DA 2008 00237

(54) En emballage

(51)-Cl.09 05



(71) ANSØGER(E):
(74) FULDMÆGTIG:
(22) ANSØGNINGSDATO:
(18) GYLDIG TIL:

MILLARCO INTERNATIONAL A/S, Rokhøj 26, 8520 Lystrup, Danmark
Lett Advokatfirma, Vester Alle 4, 8000 Århus C, Danmark
2008-11-11
2013-11-11

(11) DR 2009 00009
(21) DA 2008 00251

(54) Et tæppe

(51)-Cl.06 11

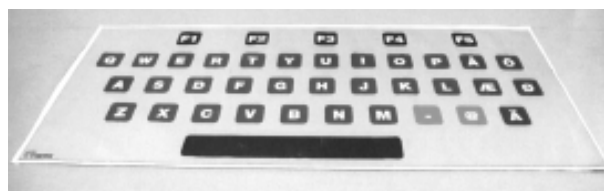

(71) ANSØGER(E):
(22) ANSØGNINGSDATO:
(18) GYLDIG TIL:

TRESS A/S, Danmarksvej 34, 8660 Skanderborg, Danmark
2008-12-18
2013-12-18

(11) DR 2009 00010
(21) DA 2008 00252

(54) Et tæppe

(51)-Cl.06 11



(71) ANSØGER(E):
(22) ANSØGNINGSDATO:
(18) GYLDIG TIL:

TRESS A/S, Danmarksvej 34, 8660 Skanderborg, Danmark
2008-12-18
2013-12-18

(11) DR 2009 00011
(21) DA 2008 00166

(54) Et byggemodul til bl.a. opdeling af rum

(51)-Cl.06 06;25 02

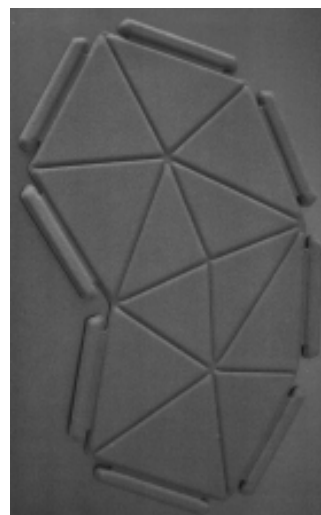
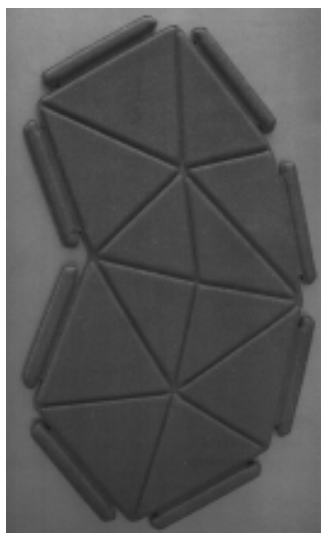

(71) ANSØGER(E):
(74) FULDMÆGTIG:
(72) FREMBRINGER(E):
(22) ANSØGNINGSDATO:
(18) GYLDIG TIL:

Kvadrat A/S, Lundbergsvej 10, 8400 Ebeltoft, Danmark
Bech-Bruun Advokatfirma, Langelinie Allé 35, 2100 København Ø, Danmark
Erwan Bouroullec, c/o Kvadrat A/S, Lundbergsvej 10, 8400 Ebeltoft, Danmark
Ronan Bouroullec, c/o Kvadrat A/S, Lundbergsvej 10, 8400 Ebeltoft, Danmark
2008-07-11
2013-07-11

(11) DR 2009 00012

(54) 1) Et byggemodul til bl.a. opdeling af rum
2) byggemodul til bl.a. opdeling af rum
3) byggemodul til bl.a. opdeling af rum

(51)-Cl.06 06;25 02

(21) DA 2008 00167



Løbenr. 1

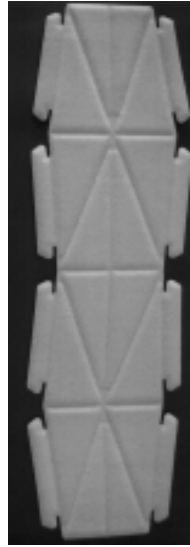

Løbenr. 2



Løbenr. 3

(71) ANSØGER(E):

Kvadrat A/S, Lundbergsvej 10, 8400 Ebeltoft, Danmark

(74) FULDMÆGTIG:

Bech-Bruun Advokatfirma, Langelinie Allé 35, 2100 København Ø, Danmark

(72) FREMBRINGER(E):

Erwan Bouroullec, c/o Kvadrat A/S, Lundbergsvej 10, 8400 Ebeltoft, Danmark
Ronan Bouroullec, c/o Kvadrat A/S, Lundbergsvej 10, 8400 Ebeltoft, Danmark

(22) ANSØGNINGSDATO:

2008-07-11

(18) GYLDIG TIL:

2013-07-11

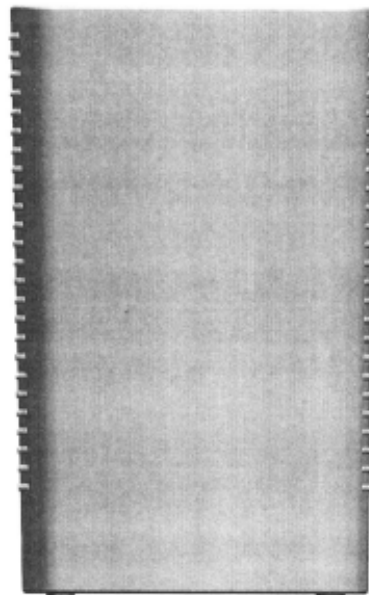
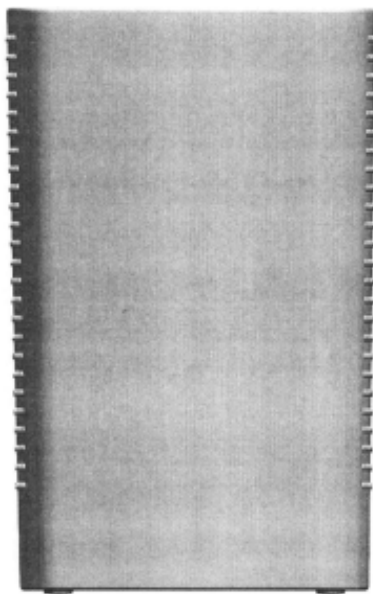
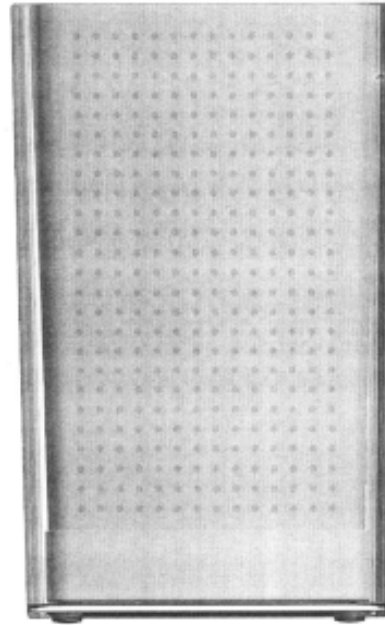
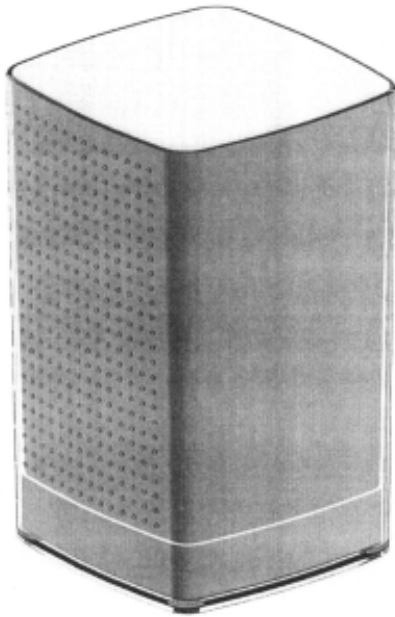

Løbenr. 1

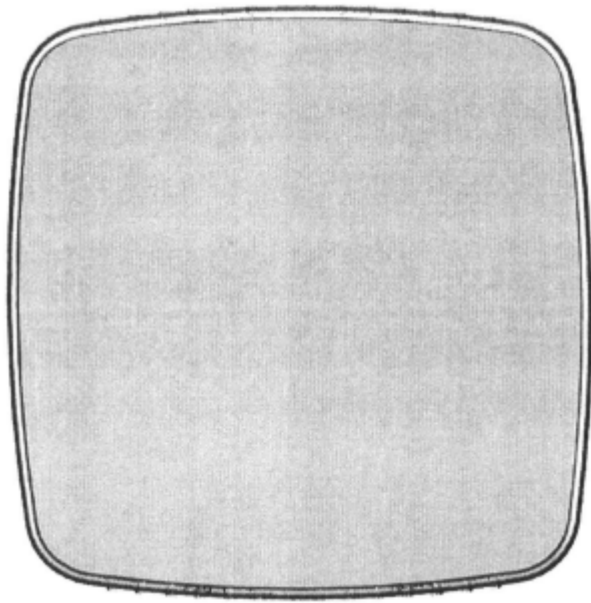

Løbenr. 1

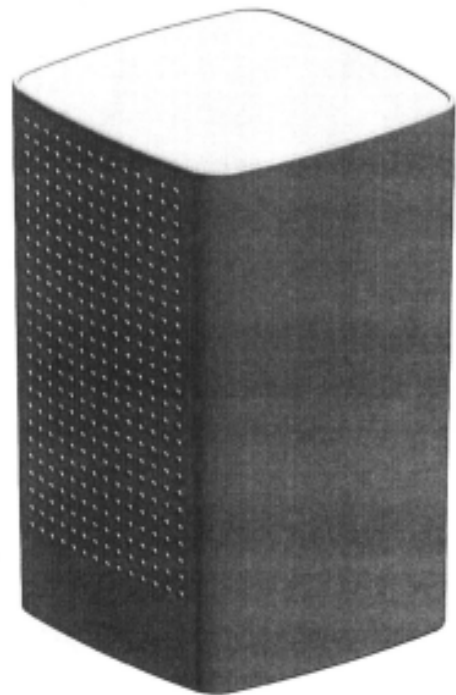

Løbenr. 2

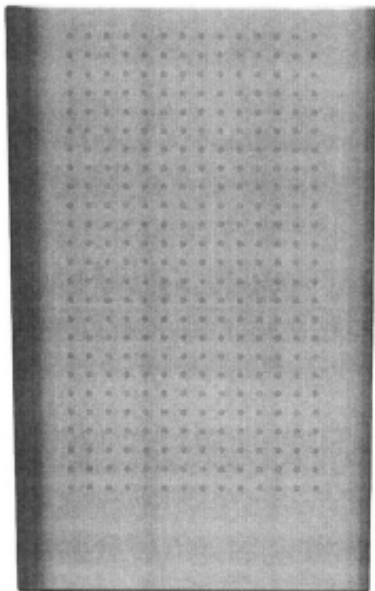

Løbenr. 2

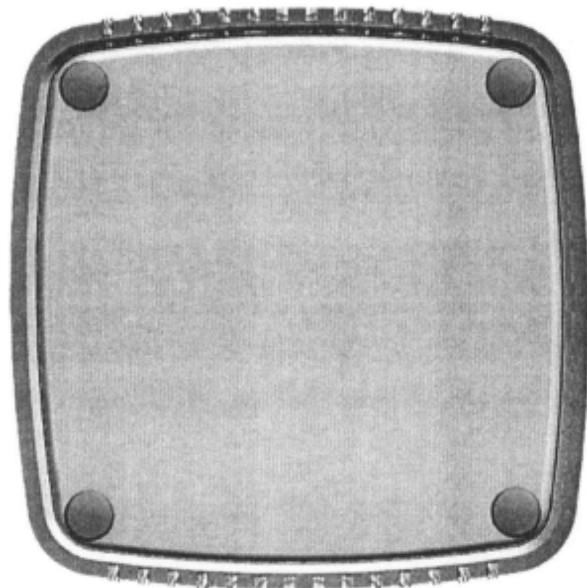

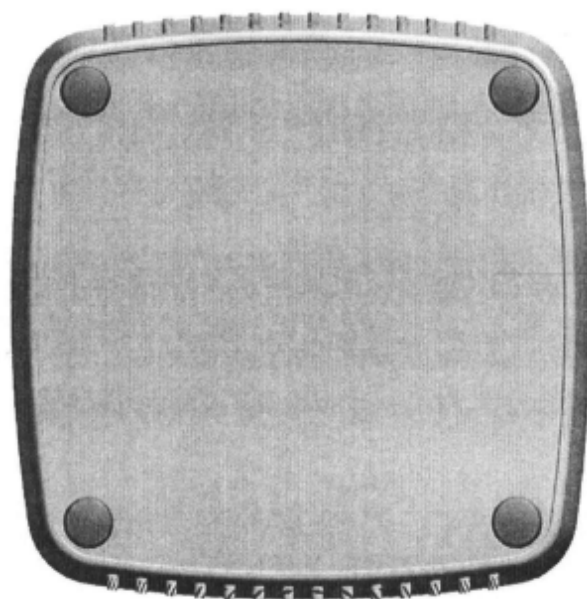
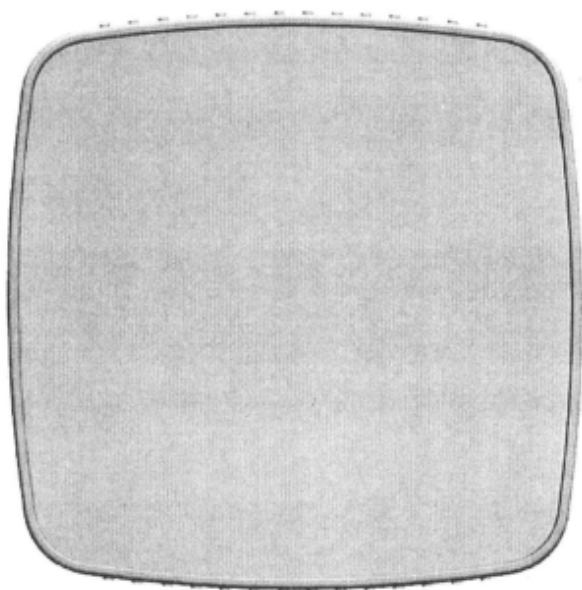

Løbenr. 2

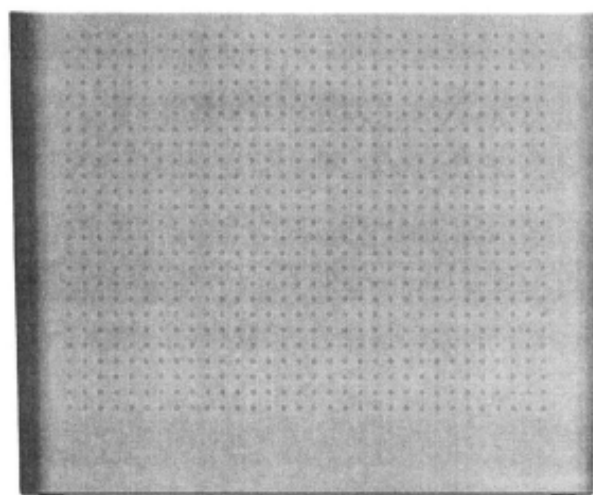
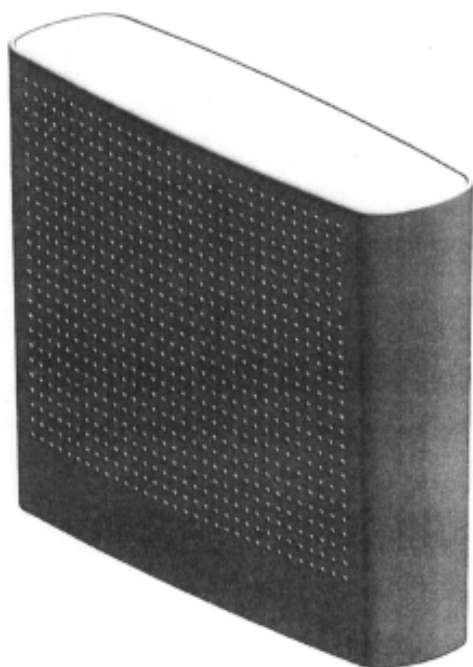

Løbenr. 3

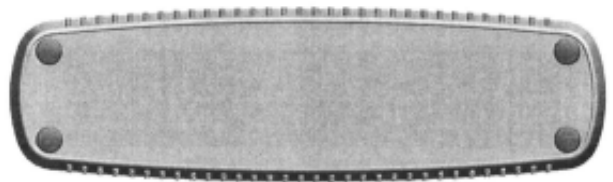
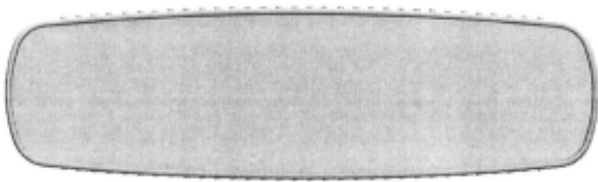
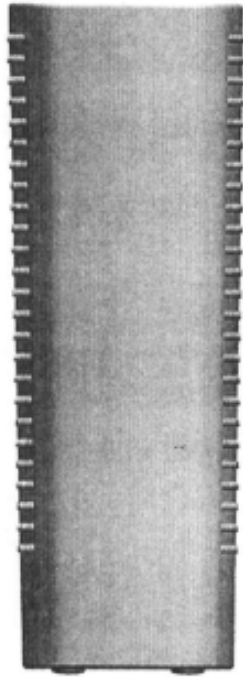

Løbenr. 3

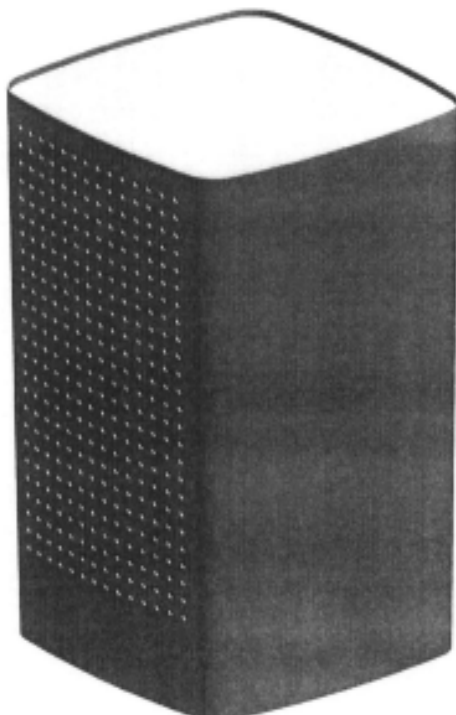

Løbenr. 4

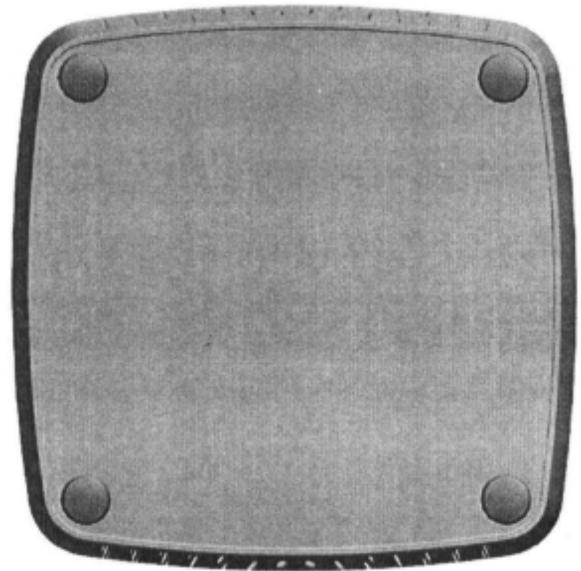
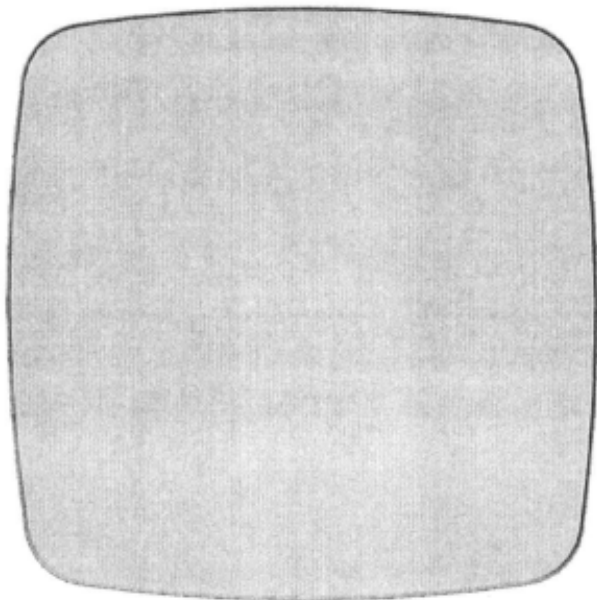
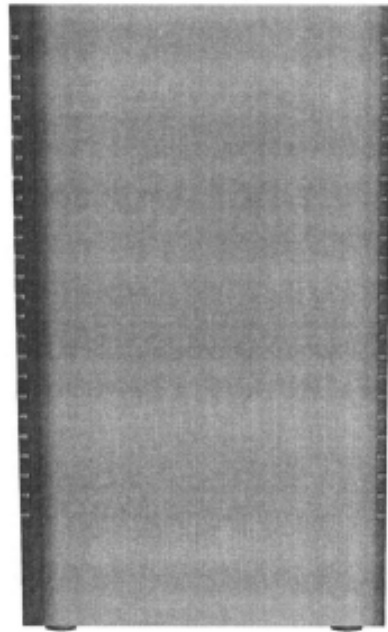
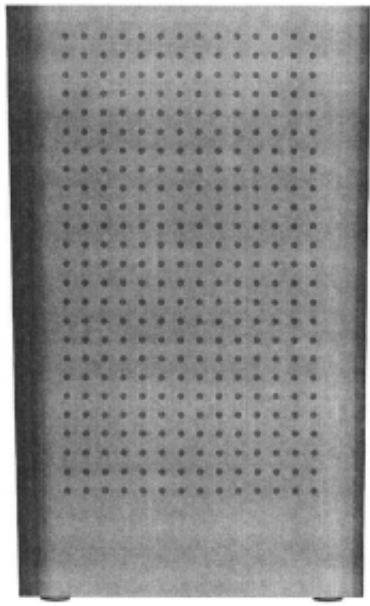

Løbenr. 4

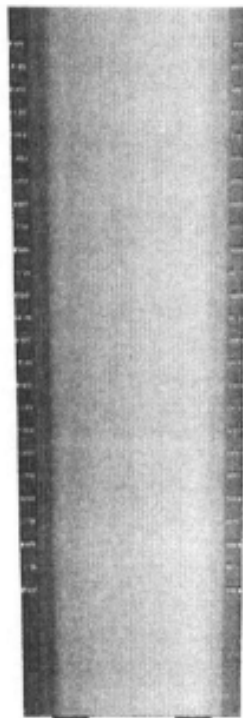
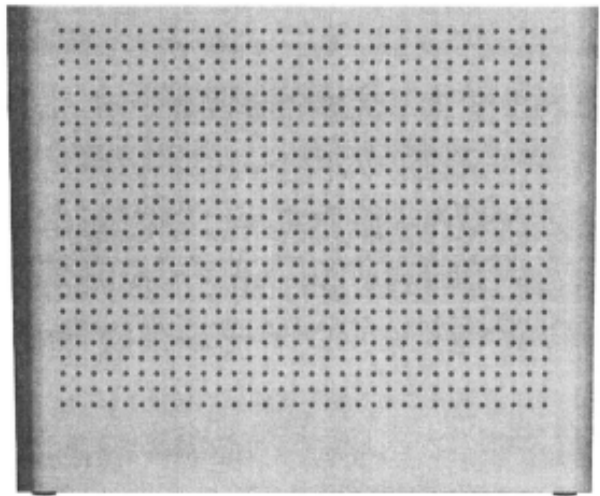
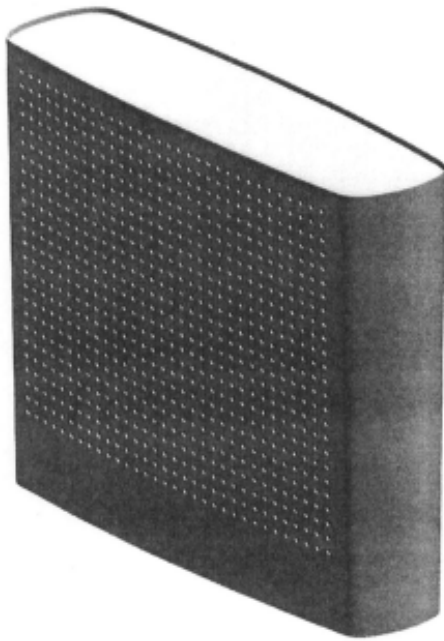

Løbenr. 5

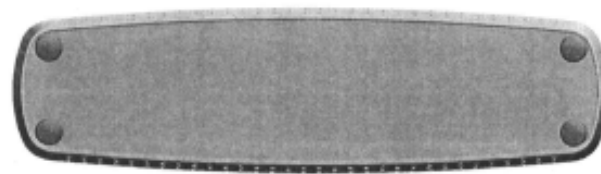
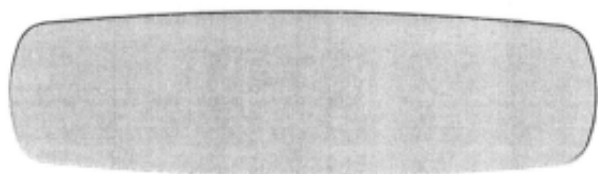

Løbenr. 5

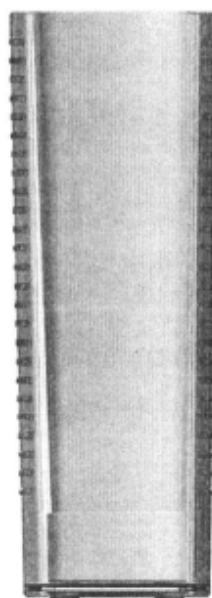
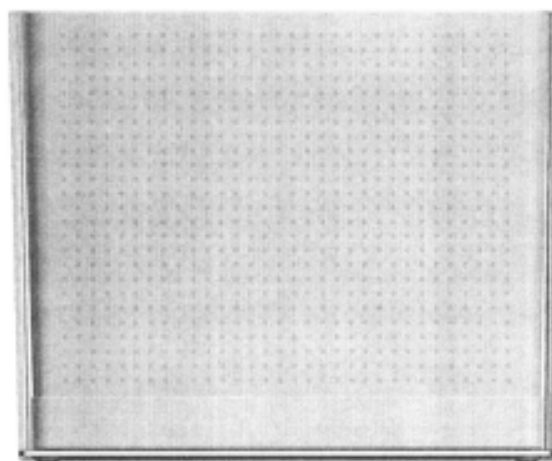
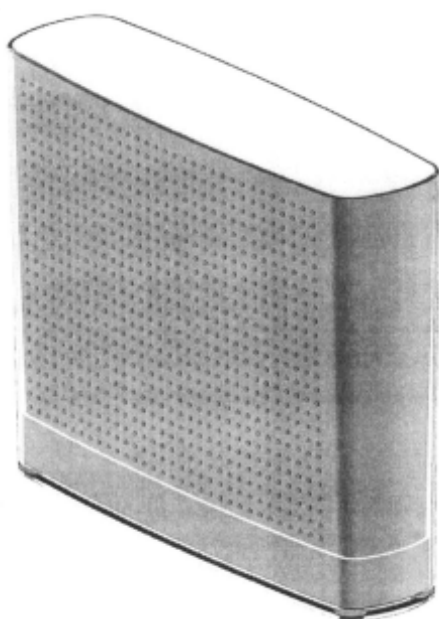

Løbenr. 6

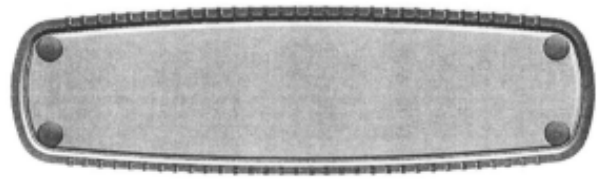
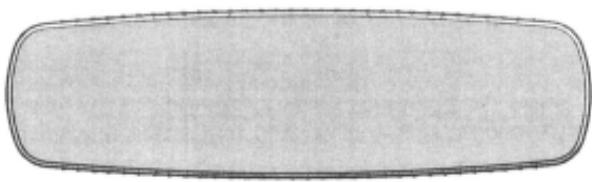

Løbenr. 6

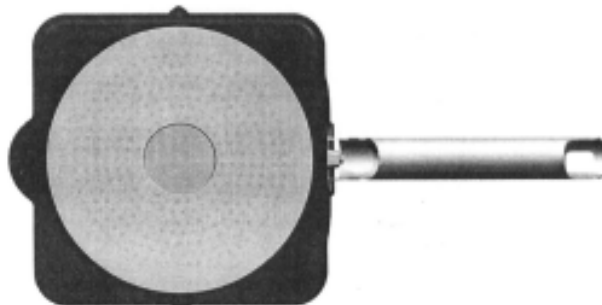
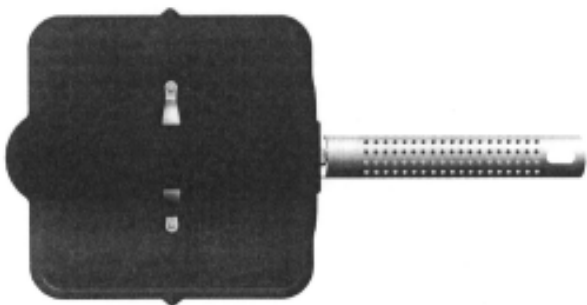

Løbenr. 7

(71) ANSØGER(E):
(74) FULDMÆGTIG:
(22) ANSØGNINGSDATO:
(18) GYLDIG TIL:

Pi-Design AG, Kantonsstrasse 100, CH-6234 Triengen, Schweiz
Gorrissen Federspiel Kierkegaard, H.C. Andersens Boulevard 12, 1553 København V, Danmark
2008-07-11
2013-07-11

(11) DR 2009 00014
(21) DA 2008 00250

(54) 1-2) Magnetcykellygter

(51)-Cl.26 06

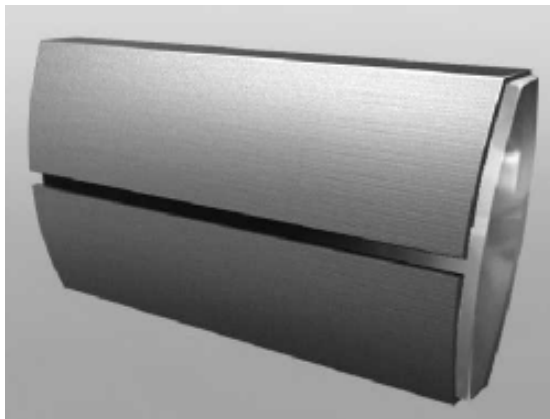

Løbenr. 1



Løbenr. 2

(71) ANSØGER(E):
(72) FREMBRINGER(E):
(22) ANSØGNINGSDATO:
(18) GYLDIG TIL:

REELIGHT ApS, Hasselager Centervej 11, 1., 8260 Viby J, Danmark
Jacob Jensen Design ApS, Hejlskovvej 104, 7840 Højslev, Danmark
2008-12-16
2013-12-16

(11) DR 2009 00015
(21) DA 2008 00169

(54) Skål

(51)-Cl.07 01

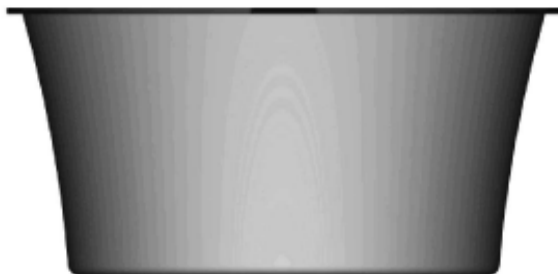

(71) ANSØGER(E):
(74) FULDMÆGTIG:
(22) ANSØGNINGSDATO:
(18) GYLDIG TIL:

Pi-Design AG, Kantonsstrasse 100, CH-6234 Triengen, Schweiz
Gorrissen Federspiel Kierkegaard, H.C. Andersens Boulevard 12, 1553 København V, Danmark
2008-07-14
2013-07-14

(11) DR 2009 00016
(21) DA 2009 00005

(54) Et bærehåndtag til transport af bl.a. forboldsmål (51)-Cl.08 06;21 99



(71) ANSØGER(E):
(22) ANSØGNINGSDATO:
(18) GYLDIG TIL:

TRESS A/S, Danmarksvej 34, 8660 Skanderborg, Danmark
2009-01-12
2014-01-12

(11) DR 2009 00017
(21) DA 2009 00007

(54) En indstillelig orkesterstol

(51)-Cl.06 01



(71) ANSØGER(E):
(22) ANSØGNINGSDATO:
(18) GYLDIG TIL:

Camilla Nørgaard Bauer, Nordre Frihavnsgade 24, 2.2., 2100 København Ø, Danmark
2009-01-14
2014-01-14

Offentligt tilgængelige designansøgninger og -registreringer

Akterne i nedenstående ansøgninger eller registreringer er tilgængelige for enhver, jf. § 21, stk. 2, i designlov nr. 1259 af 20. december 2000.

Klasse 6

Møbler og andre boligudstørsartikler

(21) DA 2008 00166

(71) ANSØGER(E):

(22) ANSØGNINGSDATO:

(54) Et byggemodul til bl.a. opdeling af rum

Kvadrat A/S, Lundbergsvej 10, 8400 Ebeltøft, Danmark

2008-07-11

(21) DA 2008 00167

(71) ANSØGER(E):

(22) ANSØGNINGSDATO:

(54) 1) Et byggemodul til bl.a. opdeling af rum 2) byggemodul til bl.a. opdeling af rum 3) byggemodul til bl.a. opdeling af rum

Kvadrat A/S, Lundbergsvej 10, 8400 Ebeltøft, Danmark

2008-07-11

Klasse 7

Husholdningsartikler (ikke indeholdt i andre klasser)

(21) DA 2008 00168

(71) ANSØGER(E):

(22) ANSØGNINGSDATO:

(54) 1-6) Knivblokke 7) stegepande

Pi-Design AG, Kantonsstrasse 100, CH-6234 Triengen, Schweiz

2008-07-11

(21) DA 2008 00169

(71) ANSØGER(E):

(22) ANSØGNINGSDATO:

(54) Skål

Pi-Design AG, Kantonsstrasse 100, CH-6234 Triengen, Schweiz

2008-07-14

Klasse 25

Bygninger og byggelementer

(21) DA 2008 00166

(71) ANSØGER(E):

(22) ANSØGNINGSDATO:

(54) Et byggemodul til bl.a. opdeling af rum

Kvadrat A/S, Lundbergsvej 10, 8400 Ebeltøft, Danmark

2008-07-11

(21) DA 2008 00167

(71) ANSØGER(E):

(22) ANSØGNINGSDATO:

(54) 1) Et byggemodul til bl.a. opdeling af rum 2) byggemodul til bl.a. opdeling af rum 3) byggemodul til bl.a. opdeling af rum

Kvadrat A/S, Lundbergsvej 10, 8400 Ebeltøft, Danmark

2008-07-11

Fornyelse af designregistreringer

Fornyelse af registreringer foretaget i medfør af § 23, stk. 1, i designlov nr. 1259 af 20. december 2000.

(11) Registreringsnummer

(18) Gyldig til

DR 2004 00325

20140330

DR 2004 00115

20140120

DR 2004 00116

20140120

Udslettede registreringer

Udslettede registreringer foretaget i medfør af designlov nr. 1259 af 20. december 2000.

- (11) DR 2003 00364
- (11) DR 2003 00391
- (11) DR 2003 00338
- (11) DR 2003 00556
- (11) DR 2003 00557
- (11) DR 2003 00363
- (11) DR 2003 00560
- (11) DR 2003 00432
- (11) DR 2003 00323
- (11) DR 2004 00186
- (11) DR 2004 00190

Mønster

Ændringer

Ændringer vedrørende retten til mønstret, mønsterhavers navn, bopæl, fulm. m.v.

Overdragelser:

(11) MR 2000 00744

Til: (71) Skanska Sverige AB, SE-169 83 Solna, Sverige

Fornyelse af mønsterregistreringer

Fornyelse af registreringer foretaget i medfør af lov om mønstre nr. 218 af 27. maj 1970.

(11) Registreringsnummer	(18) Gyldig til
MR 2000 00239	20140115
MR 1999 00843	20131223
MR 1999 01013	20140122
MR 1999 00803	20140211
MR 1999 00855	20140128
MR 1999 00932	20140119
MR 1999 00642	20140125
MR 1999 00977	20140111
MR 1999 00978	20140111
MR 1999 00979	20140111
MR 1999 00900	20140205
MR 1999 00901	20140205
MR 1999 00902	20140205
MR 1999 00579	20140105
MR 1999 00913	20140312
MR 2000 00007	20140318
MR 2000 00120	20140211
MR 2000 00121	20140211
MR 2000 00122	20140211
MR 2000 00123	20140211
MR 1999 00936	20140210
MR 2003 00005	20131106
MR 2003 00004	20131106
MR 1999 00703	20140224
MR 1999 00814	20140224
MR 2000 01043	20140226

Udslettelser af registreringer

Udslettelser af registreringer foretaget i medfør af lov om mønstre nr. 218 af 27. maj 1970.

- (11) MR 1994 00511
- (11) MR 1994 00708
- (11) MR 1994 00709
- (11) MR 1994 00631
- (11) MR 1994 00634
- (11) MR 1994 00635
- (11) MR 1994 00636
- (11) MR 1995 00312
- (11) MR 1995 00313
- (11) MR 1995 00314
- (11) MR 1994 00596
- (11) MR 1994 00712
- (11) MR 1994 00713
- (11) MR 1994 00714
- (11) MR 1994 00638
- (11) MR 1994 00599
- (11) MR 1994 00600
- (11) MR 1999 00306
- (11) MR 1999 00170

WIPO Standard 80

INID-koder

Internationally agreed Numbers for the Identification of (bibliographic) data (INID)

- (11) Serial number of the registration
- (15) Date of the registration/Date of the renewal
- (17) Expected duration of the registration/
renewal
- (18) Expected expiration date of the registration/
renewal
- (21) Serial number of the application
- (22) Date of filing of the application
- (23) Name and place of exhibition, and date on
which the industrial design was first
exhibited there (Exhibition priority date)
- (24) Date from which the industrial design right
has effect
- (29) Indication of the form in which the industrial
design is filed, e.g. as a reproduction of the
industrial design or as a specimen thereof
- (30) Data relating to priority under the Paris
Convention
- (43) Date of publication of the industrial design
before examination
- (44) Date of publication of the industrial design
after examination but before registration
- (45) Date of publication of the registered
industrial design
- (46) Date of expiration of deferment
- (51) International Classification for Industrial
Designs (class and subclass of the Locarno
Classification)
- (54) Designation of article(s) or product(s)
covered by the industrial design or title of
the industrial design
- (55) Reproduction of the industrial design (e.g.,
drawing, photograph) and explanations
relating to the reproduction
- (57) Description of characteristic features of the
industrial design including indication of
colors
- (58) Date of recording of any kind of
amendment in the Register
- (62) Serial number(s) and, if available, filing
date(s) of application(s), registration(s) or
document(s) related by division
- (66) Serial number(s) of the application or the
registration of the design(s), which is(are) a
variant(s) of the present one
- (71) Name(s) and address(es) of the appli-
cant(s)
- (72) Name(s) of the creator(s) if known to be
such
- (73) Name(s) and address(es) of the owner(s)
- (74) Name(s) and address(es) of the
representative(s)

Domestic Codes for the Identification of Data

- (DL) Data concerning license
- (DP) Data concerning pawning

Internationalt vedtagne Numre til Identifikation af Data (INID)

Registreringsnummer
Registreringsdato/fornyelsesdato
Forventet registreringsperiode/fornyelsesperiode
Forventet udløbsdato for registrering/fornyelse

Ansøgningsnummer
Ansøgningsdato
Udstillingsnavn og -sted og dato for første udstil-
ling (udstillingsprioritetsoplysninger)

Indleveringsdato

Angivelse af i hvilken form designet er indleveret,
fx som en afbildning af designet eller som en
model heraf
Oplysninger om prioritet efter Pariserkonventionen

Dato for offentlig tilgængelighed

Bekendtgørelsesdato for ansøgningen

Offentliggørelse af registreringen

Udsættelsesdato
International klassifikation af design (klasser og
underklasser i Locarno Klassifikationen)

Vareangivelse/produktangivelse

Afbildninger af designet (fx tegninger, fotografier)
og forklaringer vedrørende afbildningerne

Beskrivelse af karakteristiske træk vedr. designet,
herunder angivelse af farver
Dato for tilførsel til registret

Nummer på hovedansøgning eller udskilt ansøg-
ning

Numre på beslægtede ansøgninger

Ansøgningsnavn og -adresse
Frembringers/designers navn og adresse
Indehavernavn og -adresse
Fuldmægtignavn og -adresse

Interne koder til identifikation af data

Licensoplysninger
Pantoplysninger
Oplysninger om konkurs