



PATENT- OG VAREMÆRKESTYRELSEN

# Dansk Design- tidende

## Indholdsfortegnelse

### Designsager

|  |     |
|--|-----|
| Offentliggørelse af designregistreringer ..... | 318 |
| Ændringer til design .....                     | 326 |
| Fornyelse af designregistreringer .....        | 327 |
| Udslettelse af designregistreringer .....      | 328 |

### Mønstersager

|  |     |
|--|-----|
| Ændringer til mønstre .....                | 330 |
| Fornyelse af mønsterregistreringer .....   | 332 |
| Udslettelse af mønsterregistreringer ..... | 333 |

Dansk Designtidende kan rekvireres som papirkopi for kr. 150 stk. på tlf. 43 50 85 35

Ansvarlig for redaktion: Keld Nymann Jensen  
Udgives af Patent- og Varemærkestyrelsen, Helgeshøj Allé 81, 2630 Tåstrup, tlf. 43 50 80 00

ISSN 1601-7374

Design

## Offentliggørelse af designregistreringer

Enhver kan anmode om hel- eller delvis udslettelse af en registrering (administrativ prøvning), jf. § 25 i designlov nr. 1259 af 20. december 2000. En model af designet kan ses i Patent- og Varemærkestyrelsen, hvis det er offentliggjort, at en model er indleveret til styrelsen. Det er anført, hvis et design er registreret i farve.

(11) DR 2007 00141  
(21) DA 2007 00004

(54) 1) En dekorationsgenstand; 2) halssmykke 3) vedhæng (51)-Cl.11 01; 11 02

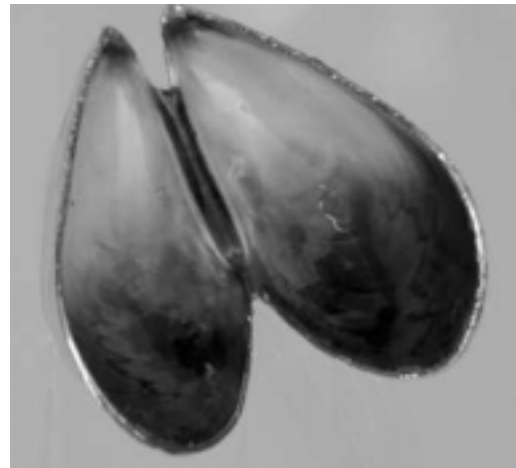
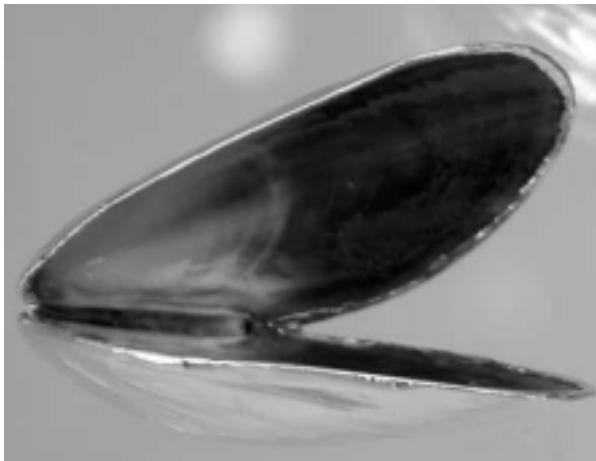
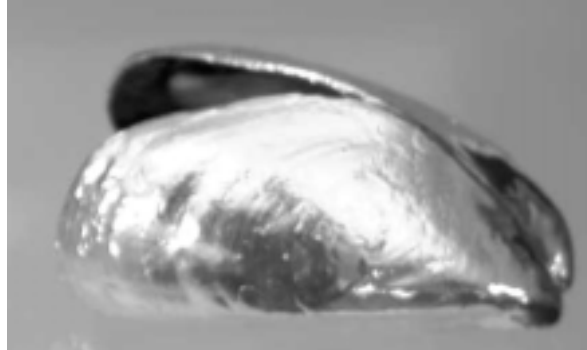

Løbenr. 1



Løbenr. 2



Løbenr. 3

(71) ANSØGER(E):  
(22) ANSØGNINGSDATO:  
(18) GYLDIG TIL:

Fredberg v/Tonny Østergaard, Viborgvej 22, 9640 Farsø, Danmark  
2007-01-10  
2012-01-10

(11) DR 2007 00142  
(21) DA 2007 00089

(54) En parkeringsindikator

(51)-Cl.19 08



(71) ANSØGER(E):  
(72) FREMBRINGER(E):  
(22) ANSØGNINGSDATO:  
(18) GYLDIG TIL:

IK4 v/Ladefoged Kristensen, Solhøjpark 33, 3520 Farum, Danmark  
IK4 v/Ladefoged Kristensen, Solhøjpark 33, 3520 Farum, Danmark  
2007-04-13  
2012-04-13

(11) DR 2007 00143  
 (21) DA 2007 00141

(54) 1-3) Udsmykningsartikler til brugskunst

(51)-Cl.11 02

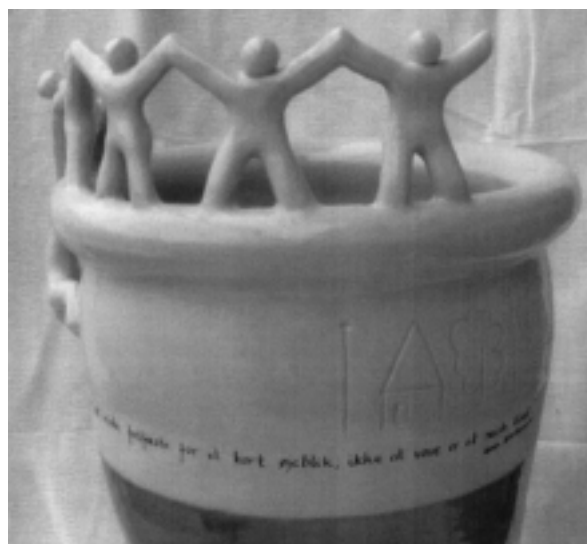
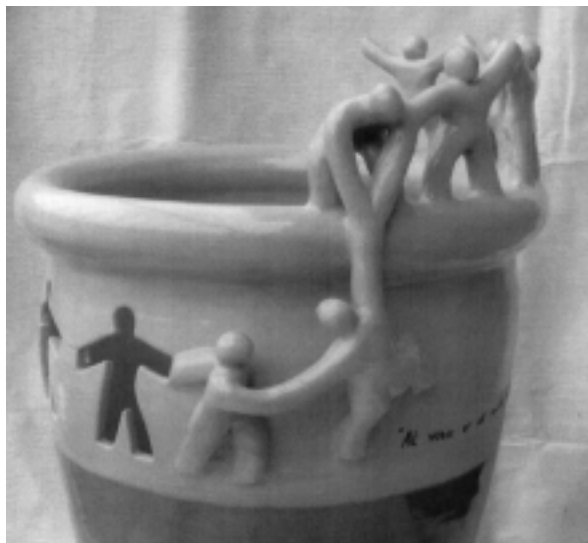

Løbenr. 1

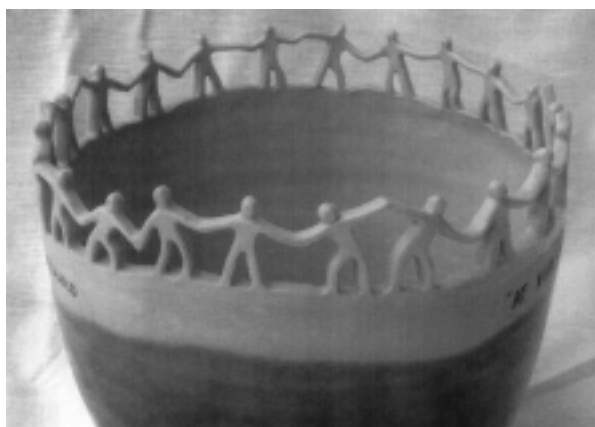

Løbenr. 2



Løbenr. 3

(71) ANSØGER(E):  
 (74) FULDMÆGTIG:  
 (72) FREMBRINGER(E):  
 (22) ANSØGNINGSDATO:  
 (18) GYLDIG TIL:

Susanne Jakobsen, Vendsysselgade 22, 3tv, 9000 Aalborg, Danmark  
 Susanne Jakobsen, Vendsysselgade 22, 3tv, 9000 Aalborg, Danmark  
 Susanne Jakobsen, Vendsysselgade 22, 3tv, 9000 Aalborg, Danmark  
 2007-06-08  
 2012-06-08

(11) DR 2007 00144  
(21) DA 2007 00090

(54) Et computerbord

(51)-Cl.06 03

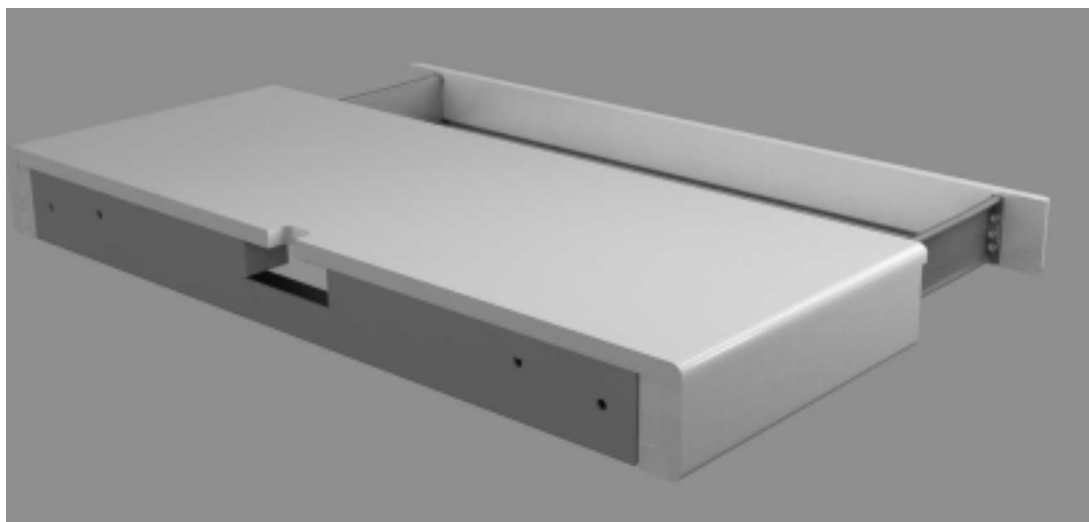

(71) ANSØGER(E):  
(22) ANSØGNINGSDATO:  
(18) GYLDIG TIL:

DIGITAL PLAYGROUND V/JONNY BJERREGAARD NIELSEN, Metalbuen 22, 2750 Ballerup, Danmark  
2007-04-17  
2012-04-17

(11) DR 2007 00145  
(21) DA 2007 00092

(54) Ornament

(51)-Cl.99 00



(71) ANSØGER(E):  
(74) FULDMÆGTIG:  
(72) FREMBRINGER(E):  
  
(30) PRIORITET:  
(22) ANSØGNINGSDATO:  
(18) GYLDIG TIL:

Canal Digital AS, Snarøyveien 30, NO-1367 Snarøya, Norge  
Zacco Denmark A/S, Hans Bekkevolds Allé 7, 2900 Hellerup, Danmark  
Magnus Rakeng, Økernveien 55, NO-0576 Oslo, Norge  
Ole Morten Rølvaag, Strandveien 50 B, NO-1366 Snarøya, Norge  
2006-11-09 NO 20060592  
2007-04-18  
2012-04-18

(11) DR 2007 00146  
(21) DA 2007 00093

(54) En holder og afriver til husholdningsruller

(51)-Cl.07 99

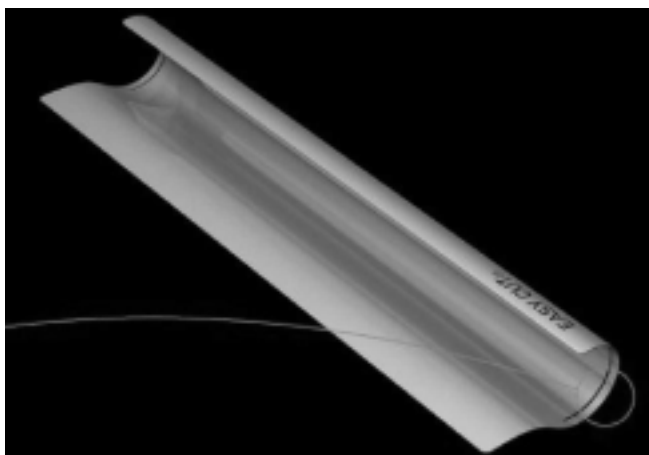

(71) ANSØGER(E):  
(22) ANSØGNINGSDATO:  
(18) GYLDIG TIL:

EASY TOOLS COMPANY ApS, Margrethe Alle 68, 2690 Karlslunde, Danmark  
2007-04-19  
2017-04-19

(11) DR 2007 00147  
(21) DA 2007 00128

(54) Et legebord med opbevaringskasser

(51)-Cl.06 03

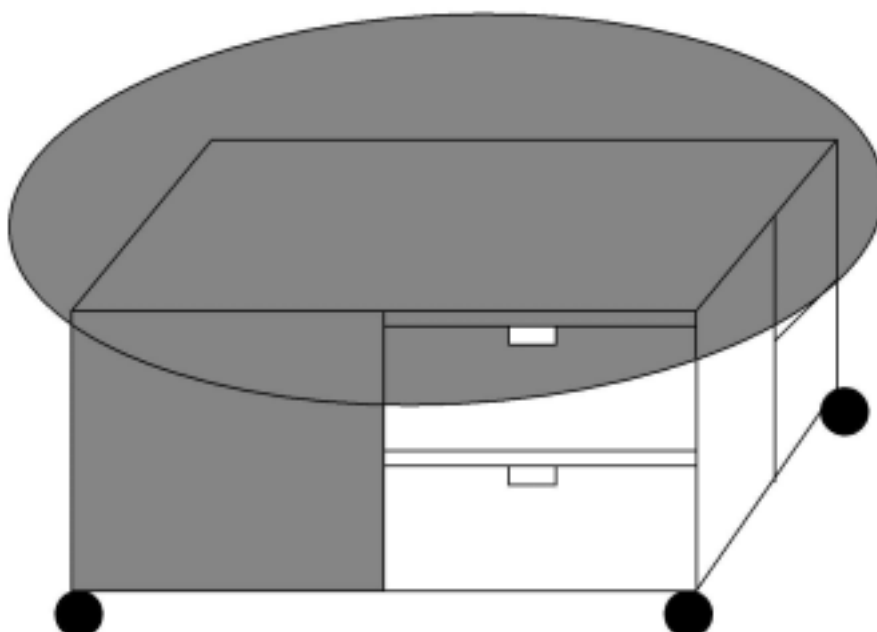

(71) ANSØGER(E):  
(72) FREMBRINGER(E):  
(22) ANSØGNINGSDATO:  
(18) GYLDIG TIL:

Bjørn Sangill Mikkelsen, Bangsboparken 34, 8541 Skødstrup, Danmark  
Bjørn Sangill Mikkelsen, Bangsboparken 34, 8541 Skødstrup, Danmark  
2007-05-21  
2012-05-21

(11) DR 2007 00148  
(21) DA 2007 00031

(54) En køkkenvægt

(51)-Cl.10 04

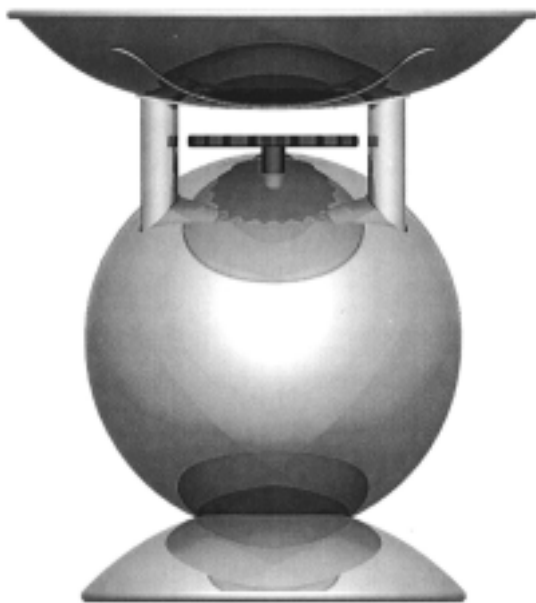

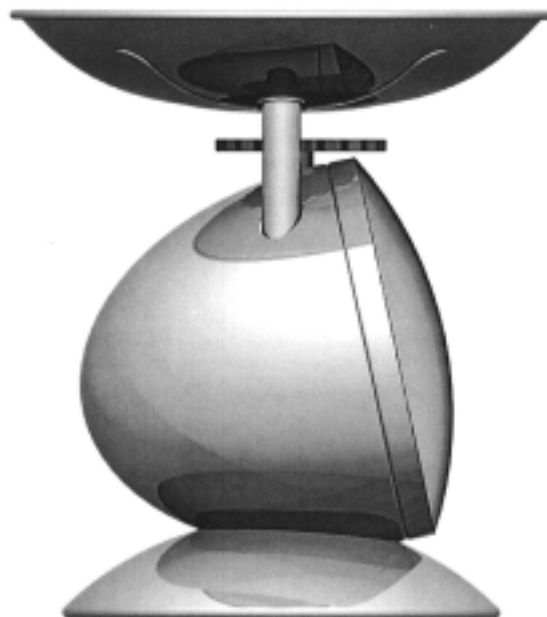

(71) ANSØGER(E):  
(74) FULDMÆGTIG:  
(22) ANSØGNINGSDATO:  
(18) GYLDIG TIL:

Pi-Design AG, Kantonsstrasse 100, CH-6234 Triengen, Schweiz  
Gorrissen Federspiel Kierkegaard, H.C. Andersens Boulevard 12, 1553 København V, Danmark  
2007-02-08  
2012-02-08

(11) DR 2007 00149  
(21) DA 2007 00159

(54) En vinemballage

(51)-Cl.09 03

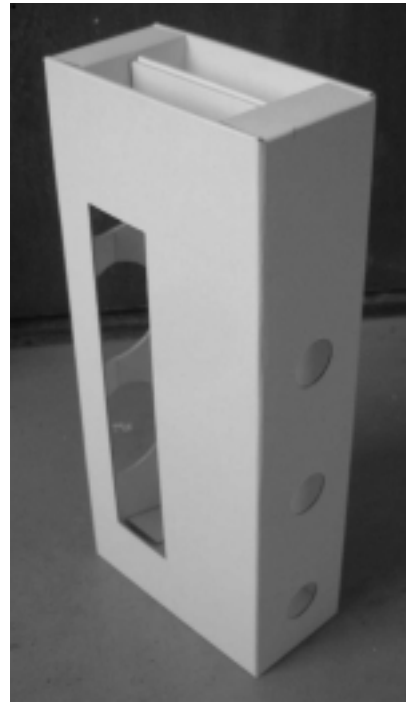
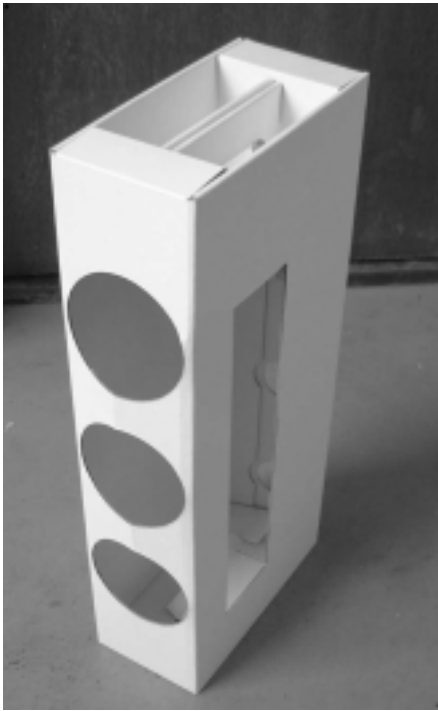

(71) ANSØGER(E):  
(22) ANSØGNINGSDATO:  
(18) GYLDIG TIL:

EMBALLAGE BUREAUET A/S, Dalbygade 40 B, 6000 Kolding, Danmark  
2007-06-28  
2012-06-28

## Ændringer

Ændringer vedrørende retten til designet, indehaverens navn/firma og adresse, fuldmægtig m.v.

### Ændring af fuldmægtigoplysninger:

(11) DR 2002 00090

Til: (74) Sandel, Løje & Wallberg, Frederiksgade 7, 1265 København K, Danmark

(11) DR 2002 00113

Til: (74) Sandel, Løje & Wallberg, Frederiksgade 7, 1265 København K, Danmark

(11) DR 2002 00145

Til: (74) Sandel, Løje & Wallberg, Frederiksgade 7, 1265 København K, Danmark

(11) DR 2002 00175

Til: (74) Sandel, Løje & Wallberg, Frederiksgade 7, 1265 København K, Danmark

(11) DR 2002 00322

Til: (74) Sandel, Løje & Wallberg, Frederiksgade 7, 1265 København K, Danmark

(11) DR 2002 00336

Til: (74) Sandel, Løje & Wallberg, Frederiksgade 7, 1265 København K, Danmark

(11) DR 2002 00375

Til: (74) Sandel, Løje & Wallberg, Frederiksgade 7, 1265 København K, Danmark

(11) DR 2002 00504

Til: (74) Sandel, Løje & Wallberg, Frederiksgade 7, 1265 København K, Danmark

(11) DR 2002 00506

Til: (74) Sandel, Løje & Wallberg, Frederiksgade 7, 1265 København K, Danmark

(11) DR 2002 00509

Til: (74) Sandel, Løje & Wallberg, Frederiksgade 7, 1265 København K, Danmark

(11) DR 2002 00555

Til: (74) Sandel, Løje & Wallberg, Frederiksgade 7, 1265 København K, Danmark

(11) DR 2002 00619

Til: (74) Sandel, Løje & Wallberg, Frederiksgade 7, 1265 København K, Danmark

## Fornyelse af designregistreringer

Fornyelse af registreringer foretaget i medfør af § 23, stk. 1, i designlov nr. 1259 af 20. december 2000.

| (11) Registreringsnummer | (18) Gyldig til |
|--------------------------|-----------------|
| DR 2002 00677            | 20121002        |
| DR 2002 00823            | 20120608        |
| DR 2002 00841            | 20120923        |
| DR 2002 00499            | 20120806        |
| DR 2002 00676            | 20120815        |
| DR 2002 00695            | 20120815        |
| DR 2002 00696            | 20120815        |
| DR 2002 00576            | 20120708        |
| DR 2002 00545            | 20120708        |
| DR 2002 00558            | 20120708        |
| DR 2002 00577            | 20120708        |
| DR 2002 00554            | 20120621        |
| DR 2002 00600            | 20120713        |

## Udslettede registreringer

Udslettede registreringer foretaget i medfør af designlov nr. 1259 af 20. december 2000.

- (11) DR 2002 00495
- (11) DR 2003 00008
- (11) DR 2003 00007
- (11) DR 2003 00024

Mønster

## Ændringer

Ændringer vedrørende retten til mønstret, mønsterhavers navn, bopæl, fulm. m.v.

### Overdragelser:

(11) MR 1995 01347

Til: (71) HTS Hans Torgersen & Sønn as, N-3535 Krøderen, Norge

(11) MR 1996 00794

Til: (71) McNeil AB, S-251 09 Helsingborg, Sverige

(11) MR 1996 00795

Til: (71) McNeil AB, S-251 09 Helsingborg, Sverige

### Ændring af fuldmægtigoplysninger:

(11) MR 1996 01172

Til: (74) Sandel, Løje & Wallberg, Frederiksgade 7, 1265 København K, Danmark

(11) MR 1996 01185

Til: (74) Sandel, Løje & Wallberg, Frederiksgade 7, 1265 København K, Danmark

(11) MR 2000 00152

Til: (74) Sandel, Løje & Wallberg, Frederiksgade 7, 1265 København K, Danmark

(11) MR 2000 00277

Til: (74) Sandel, Løje & Wallberg, Frederiksgade 7, 1265 København K, Danmark

(11) MR 2000 00278

Til: (74) Sandel, Løje & Wallberg, Frederiksgade 7, 1265 København K, Danmark

(11) MR 2000 00439

Til: (74) Sandel, Løje & Wallberg, Frederiksgade 7, 1265 København K, Danmark

(11) MR 2000 00451

Til: (74) Sandel, Løje & Wallberg, Frederiksgade 7, 1265 København K, Danmark

(11) MR 2000 00499

Til: (74) Sandel, Løje & Wallberg, Frederiksgade 7, 1265 København K, Danmark

(11) MR 2000 00500

Til: (74) Sandel, Løje & Wallberg, Frederiksgade 7, 1265 København K, Danmark

(11) MR 2000 00631

Til: (74) Sandel, Løje & Wallberg, Frederiksgade 7, 1265 København K, Danmark

(11) MR 2000 00632

Til: (74) Sandel, Løje & Wallberg, Frederiksgade 7, 1265 København K, Danmark

(11) MR 2000 00633

Til: (74) Sandel, Løje & Wallberg, Frederiksgade 7, 1265 København K, Danmark

(11) MR 2000 00660

Til: (74) Sandel, Løje & Wallberg, Frederiksgade 7, 1265 København K, Danmark

(11) MR 2000 00908

Til: (74) Sandel, Løje & Wallberg, Frederiksgade 7, 1265 København K, Danmark

(11) MR 2000 01248

Til: (74) Sandel, Løje & Wallberg, Frederiksgade 7, 1265 København K, Danmark

(11) MR 2000 01296

Til: (74) Sandel, Løje & Wallberg, Frederiksgade 7, 1265 København K, Danmark

(11) MR 2000 01297

Til: (74) Sandel, Løje & Wallberg, Frederiksgade 7, 1265 København K, Danmark

(11) MR 2000 01298

Til: (74) Sandel, Løje & Wallberg, Frederiksgade 7, 1265 København K, Danmark

(11) MR 2001 00052

Til: (74) Sandel, Løje & Wallberg, Frederiksgade 7, 1265 København K, Danmark

(11) MR 2001 00285

Til: (74) Sandel, Løje & Wallberg, Frederiksgade 7, 1265 København K, Danmark

## Ændringer

Ændringer vedrørende retten til mønstret, mønsterhavers navn, bopæl, fulm. m.v.

(11) MR 2001 00352

Til: (74) Sandel, Løje & Wallberg, Frederiksgade 7, 1265 København K, Danmark

(11) MR 2001 00353

Til: (74) Sandel, Løje & Wallberg, Frederiksgade 7, 1265 København K, Danmark

(11) MR 2001 00597

Til: (74) Sandel, Løje & Wallberg, Frederiksgade 7, 1265 København K, Danmark

(11) MR 2001 00674

Til: (74) Sandel, Løje & Wallberg, Frederiksgade 7, 1265 København K, Danmark

(11) MR 2001 00749

Til: (74) Sandel, Løje & Wallberg, Frederiksgade 7, 1265 København K, Danmark

(11) MR 2001 00750

Til: (74) Sandel, Løje & Wallberg, Frederiksgade 7, 1265 København K, Danmark

(11) MR 2001 00805

Til: (74) Sandel, Løje & Wallberg, Frederiksgade 7, 1265 København K, Danmark

(11) MR 2001 00806

Til: (74) Sandel, Løje & Wallberg, Frederiksgade 7, 1265 København K, Danmark

(11) MR 2001 00810

Til: (74) Sandel, Løje & Wallberg, Frederiksgade 7, 1265 København K, Danmark

(11) MR 2001 00916

Til: (74) Sandel, Løje & Wallberg, Frederiksgade 7, 1265 København K, Danmark

(11) MR 2001 00986

Til: (74) Sandel, Løje & Wallberg, Frederiksgade 7, 1265 København K, Danmark

(11) MR 2001 01011

Til: (74) Sandel, Løje & Wallberg, Frederiksgade 7, 1265 København K, Danmark

(11) MR 2001 01012

Til: (74) Sandel, Løje & Wallberg, Frederiksgade 7, 1265 København K, Danmark

(11) MR 2001 01170

Til: (74) Sandel, Løje & Wallberg, Frederiksgade 7, 1265 København K, Danmark

(11) MR 2002 00048

Til: (74) Sandel, Løje & Wallberg, Frederiksgade 7, 1265 København K, Danmark

(11) MR 2002 00049

Til: (74) Sandel, Løje & Wallberg, Frederiksgade 7, 1265 København K, Danmark

(11) MR 2002 00050

Til: (74) Sandel, Løje & Wallberg, Frederiksgade 7, 1265 København K, Danmark

(11) MR 2002 00051

Til: (74) Sandel, Løje & Wallberg, Frederiksgade 7, 1265 København K, Danmark

## Fornyelse af mønsterregistreringer

Fornyelse af registreringer foretaget i medfør af lov om mønstre nr. 218 af 27. maj 1970.

| (11) Registreringsnummer | (18) Gyldig til |
|--------------------------|-----------------|
| MR 1998 00370            | 20120908        |
| MR 1998 00371            | 20120908        |
| MR 1998 00394            | 20120811        |
| MR 1998 00123            | 20120728        |
| MR 1998 00754            | 20120926        |
| MR 1997 00967            | 20120710        |
| MR 1998 00457            | 20120818        |
| MR 1998 00273            | 20120815        |
| MR 1998 00274            | 20120815        |
| MR 1998 00275            | 20120815        |
| MR 1998 00309            | 20120815        |
| MR 1998 00332            | 20120825        |
| MR 1998 00365            | 20120825        |
| MR 1998 00389            | 20120718        |
| MR 1998 00278            | 20120819        |
| MR 2000 01042            | 20120724        |
| MR 2000 01065            | 20120724        |
| MR 1998 00173            | 20120804        |
| MR 1998 00174            | 20120804        |
| MR 1998 00175            | 20120804        |
| MR 1998 00888            | 20120804        |

## Udslettelser af registreringer

Udslettelser af registreringer foretaget i medfør af lov om mønstre nr. 218 af 27. maj 1970.

(11) MR 1993 00261  
(11) MR 1993 00262  
(11) MR 1994 00054  
(11) MR 1993 00310  
(11) MR 1993 00272  
(11) MR 1993 00822  
(11) MR 1993 00823  
(11) MR 1993 00278  
(11) MR 1993 00771  
(11) MR 1993 00535  
(11) MR 1993 00344  
(11) MR 1993 00345  
(11) MR 1993 00313  
(11) MR 1993 00314  
(11) MR 1993 00316  
(11) MR 1993 00317  
(11) MR 1993 00323  
(11) MR 1993 00946  
(11) MR 1993 00947  
(11) MR 1994 00540  
(11) MR 1993 00347  
(11) MR 1993 00348  
(11) MR 1995 00626  
(11) MR 1993 00380  
(11) MR 1993 00381  
(11) MR 1993 00382  
(11) MR 1993 00825  
(11) MR 1993 00384  
(11) MR 1993 00385  
(11) MR 1997 00327  
(11) MR 1997 00495  
(11) MR 1997 00496  
(11) MR 1997 00703  
(11) MR 1997 00334  
(11) MR 1997 00968  
(11) MR 1997 00577  
(11) MR 1997 00498  
(11) MR 1997 00463  
(11) MR 1997 00354  
(11) MR 1997 00579  
(11) MR 1997 00580  
(11) MR 1997 00380  
(11) MR 1997 00384  
(11) MR 1997 00386  
(11) MR 1997 00749  
(11) MR 1998 00349

## WIPO Standard 80

# INID-koder

## Internationally agreed Numbers for the Identification of (bibliographic) data (INID)

- (11) Serial number of the registration
- (15) Date of the registration/Date of the renewal
- (17) Expected duration of the registration/  
renewal
- (18) Expected expiration date of the registration/renewal
- (21) Serial number of the application
- (22) Date of filing of the application
- (23) Name and place of exhibition, and date on which the industrial design was first exhibited there (Exhibition priority date)
- (24) Date from which the industrial design right has effect
- (29) Indication of the form in which the industrial design is filed, e.g. as a reproduction of the industrial design or as a specimen thereof
- (30) Data relating to priority under the Paris Convention
- (43) Date of publication of the industrial design before examination
- (44) Date of publication of the industrial design after examination but before registration
- (45) Date of publication of the registered industrial design
- (46) Date of expiration of deferment
- (51) International Classification for Industrial Designs (Class and subclass of the Locarno Classification)
- (54) Designation of article(s) or product(s) covered by the industrial design or title of the industrial design
- (55) Reproduction of the industrial design (e.g., drawing, photograph) and explanations relating to the reproduction
- (57) Description of characteristic features of the industrial design including indication of colors
- (58) Date of recording of any kind of amendment in the Register
- (62) Serial number(s) and, if available, filing date(s) of application(s), registration(s) or document(s) related by division
- (66) Serial number(s) of the application or the registration of the design(s), which is(are) a variant(s) of the present one
- (71) Name(s) and address(es) of the applicant(s)
- (72) Name(s) of the creator(s) if known to be such
- (73) Name(s) and address(es) of the owner(s)
- (74) Name(s) and address(es) of the representative(s)

## Domestic Codes for the Identification of Data

- (DL) Data concerning license
- (DP) Data concerning pawning

## Internationalt vedtagne Numre til Identifikation af Data (INID)

Registreringsnummer  
 Registreringsdato/fornyelsesdato  
 Forventet registreringsperiode/fornyelsesperiode  
 Forventet udløbsdato for registrering/fornyelse

Ansøgningsnummer  
 Ansøgningsdato  
 Udstillingsnavn og -sted og dato for første udstilling (udstillingsprioritetsoplysninger)

Indleveringsdato

Angivelse af i hvilken form designet er indleveret, fx som en afbildning af designet eller som en model heraf  
 Oplysninger om prioritet efter Pariserkonventionen

Dato for offentlig tilgængelighed

Bekendtgørelsesdato for ansøgningen

Offentliggørelse af registreringen

Udsættelsesdato  
 International klassifikation af design (klasser og underklasser i Locarno Klassifikationen)

Vareangivelse/produktangivelse

Afbildninger af designet (fx tegninger, fotografier) og forklaringer vedrørende afbildningerne

Beskrivelse af karakteristiske træk vedr. designet, herunder angivelse af farver  
 Dato for tilførsel til registret

Nummer på hovedansøgning eller udskilt ansøgning

Numre på beslægtede ansøgninger

Ansøgningsnavn og -adresse  
 Frembringers/designers navn og adresse  
 Indehavernavn og -adresse  
 Fuldmægtignavn og -adresse

## Interne koder til identifikation af data

Licensoplysninger  
 Pantoplysninger  
 Oplysninger om konkurs