



PATENT- OG VAREMÆRKESTYRELSEN

Dansk Design- tidende

Indholdsfortegnelse

Designsager

Offentliggørelse af designregistreringer	62
Offentligt tilgængelige designansøgninger	72
Ændringer til design	73

Mønstersager

Fornyelse af mønsterregistreringer	75
Udslettelse af mønsterregistreringer	76
Andre meddelelser	77

Dansk Designtidende kan rekvireres som papirkopi for kr. 150 stk. på tlf. 43 50 85 35

Ansvarlig for redaktion: Keld Nymann Jensen
Udgives af Patent- og Varemærkestyrelsen, Helgeshøj Allé 81, 2630 Tåstrup, tlf. 43 50 80 00

ISSN 1601-7374

Design

Offentliggørelse af designregistreringer

Enhver kan anmode om hel- eller delvis udslettelse af en registrering (administrativ prøvning), jf. § 25 i designlov nr. 1259 af 20. december 2000. En model af designet kan ses i Patent- og Varemærkestyrelsen, hvis det er offentliggjort, at en model er indleveret til styrelsen. Det er anført, hvis et design er registreret i farve.

(11) DR 2006 00020
(21) DA 2005 00367

(54) En drikkedunk

(51)-Cl.09 01;09 02



(71) ANSØGER(E):
(22) ANSØGNINGSDATO:
(18) GYLDIG TIL:

Juul & Svane, Grønnevej 12, 2830 Virum, Danmark
2005-12-18
2010-12-18

(11) DR 2006 00021
(21) DA 2005 00246

(54) 1-2) Ventilationsanlæg

(51)-Cl.23 04

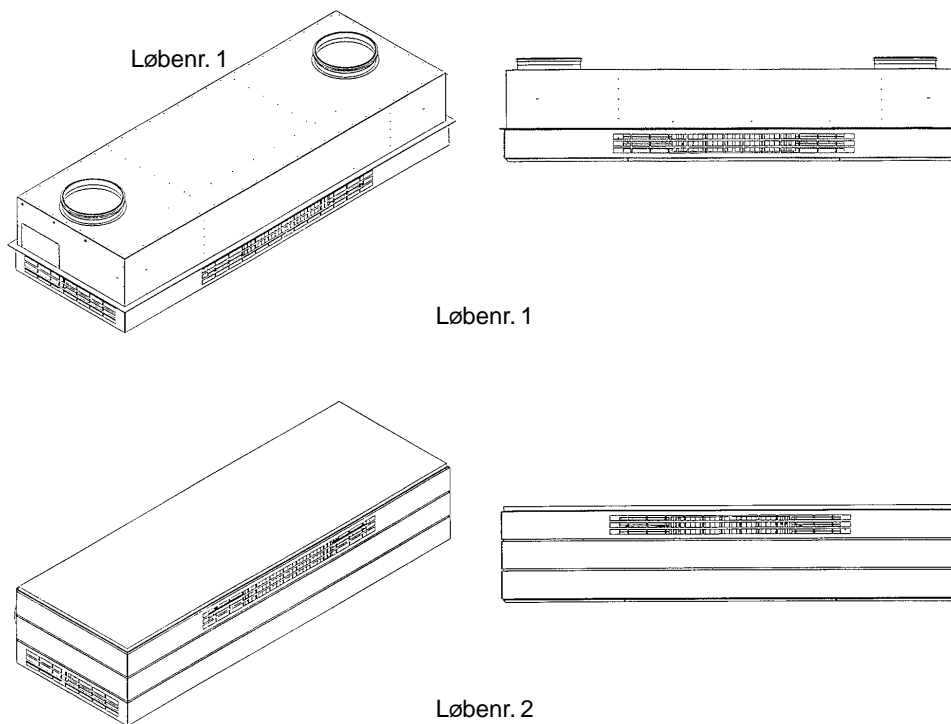

(71) ANSØGER(E):
(22) ANSØGNINGSDATO:
(18) GYLDIG TIL:

Airmaster A/S, Industrivej 59, 9600 Aars, Danmark
2005-08-29
2010-08-29

(11) DR 2006 00022
(21) DA 2006 00008

(54) En højttaler

(51)-Cl.14 01

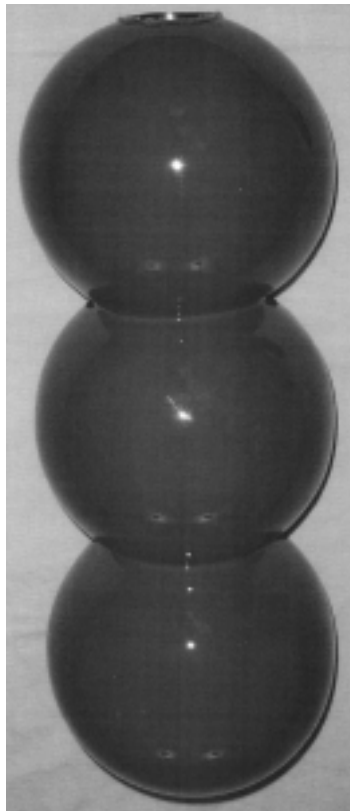
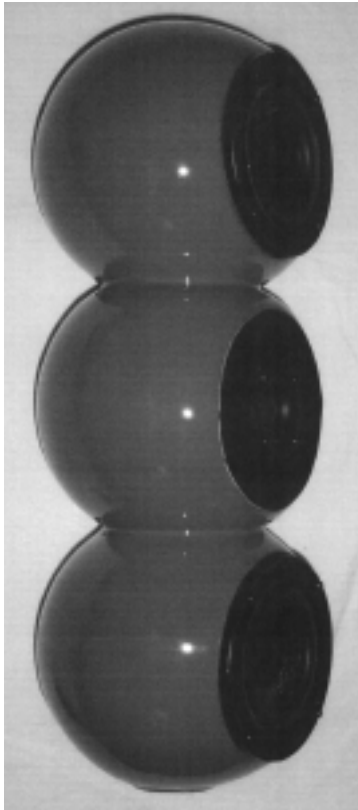

(71) ANSØGER(E):
(72) FREMBRINGER(E):
(22) ANSØGNINGSDATO:
(18) GYLDIG TIL:

Brian Henrik Pedersen, Mejlgade 37, 1, 8000 Århus C, Danmark
Brian Henrik Pedersen, Mejlgade 37, 1, 8000 Århus C, Danmark
2006-01-11
2011-01-11

(11) DR 2006 00023
(21) DA 2005 00223

(54) En flaskeemballage med korsformet låg

(51)-Cl.09 01

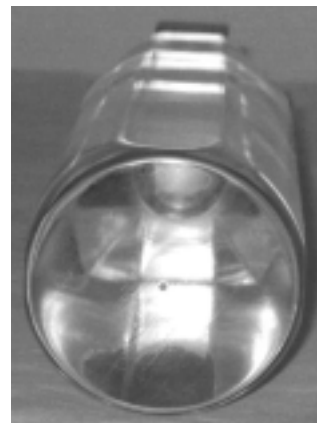
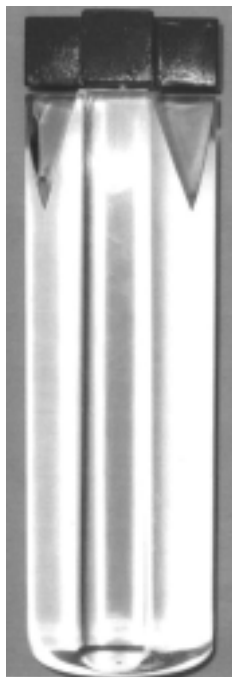
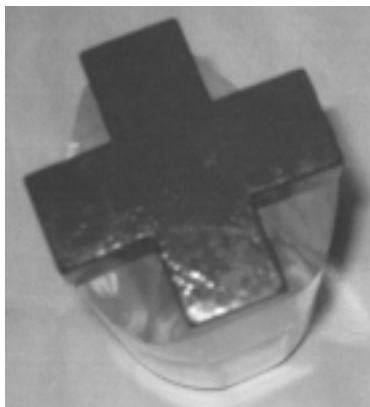

(71) ANSØGER(E):

Morten Kolstrup, Fabrikvej 20, 3, 8700 Horsens, Danmark; Ulrik Bøg Hansen, Næstvedgade 8, st. tv, 2100 København Ø, Danmark; Morten Paulsen, Vordingborggade 95, 5. th, 2100 København Ø, Danmark; Lotte Kromann, Lundsgade 5, 3. th, 2100 København Ø, Danmark

(22) ANSØGNINGSDATO:
(18) GYLDIG TIL:

2005-08-01
2010-08-01

(11) DR 2006 00024
(21) DA 2005 00222

(54) En selvklæbende og transparent beskyttelses-
plastfolie til stabelstole samt bordplader

(51)-Cl.05 06



(71) ANSØGER(E):
(22) ANSØGNINGSDATO:
(18) GYLDIG TIL:

Michael Buades, Poppelvej 135, 2791 Dragør, Danmark
2005-08-01
2010-08-01

(11) DR 2006 00025
 (21) DA 2005 00343

(54) 1) Et håndsæt 2) forside del til et håndsæt
 3) tastaturknapper til et håndsæt 4-5) hylster til et
 håndsæt 6) håndsæt 7) forside del til et håndsæt
 8) tastaturknapper til et håndsæt
 9-10) hylster til et håndsæt

(51)-Cl.14 03

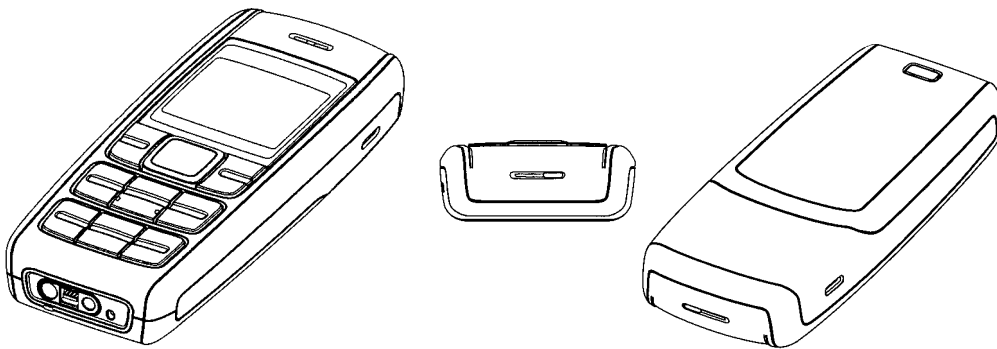
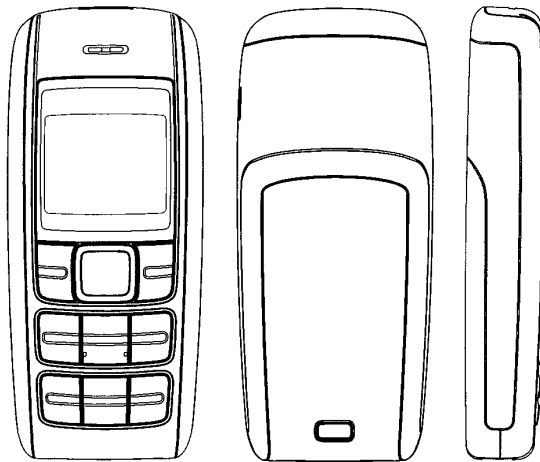

Løbenr. 1

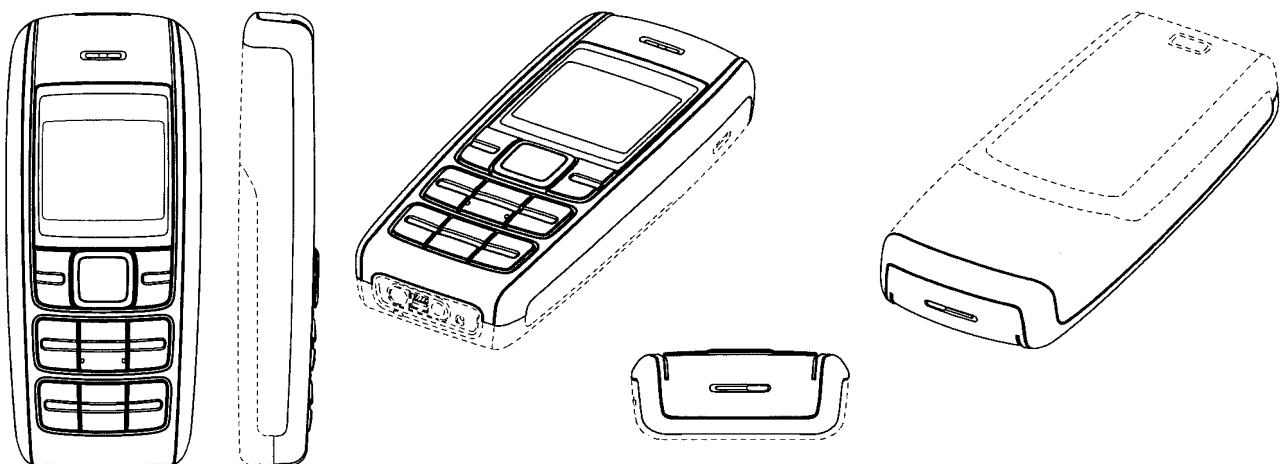

Løbenr. 2

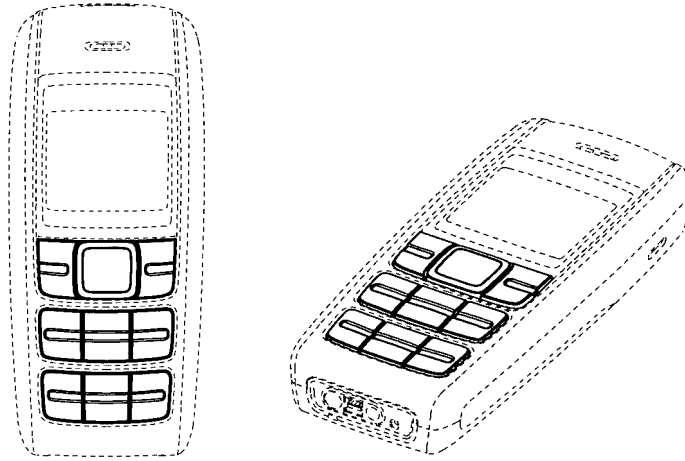

Løbenr. 3

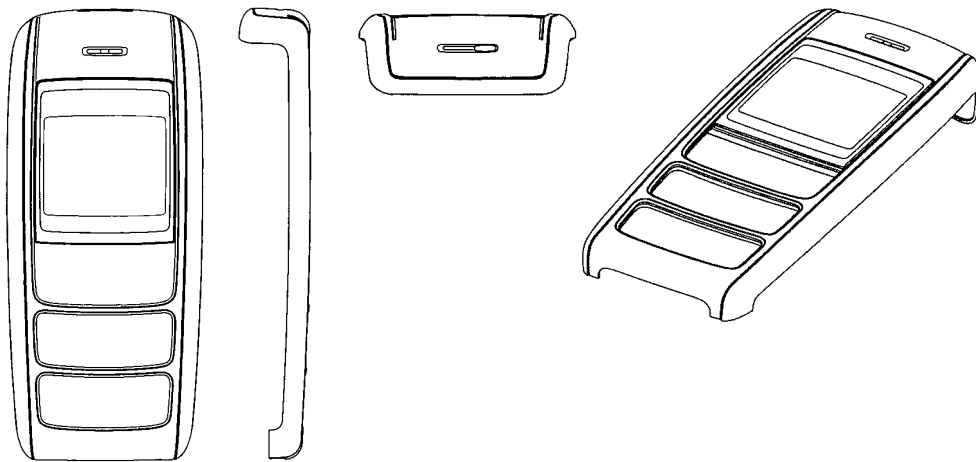

Løbenr. 4

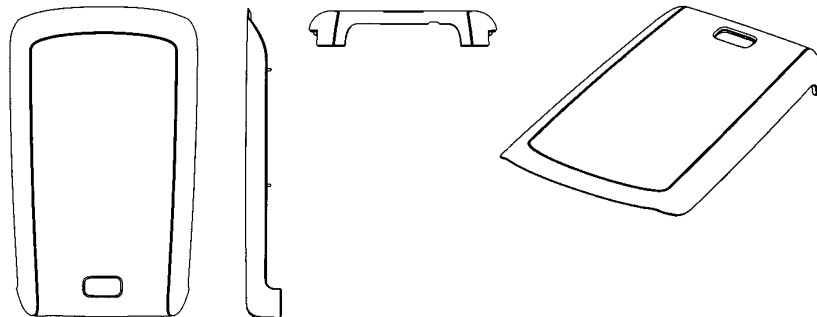

Løbenr. 5

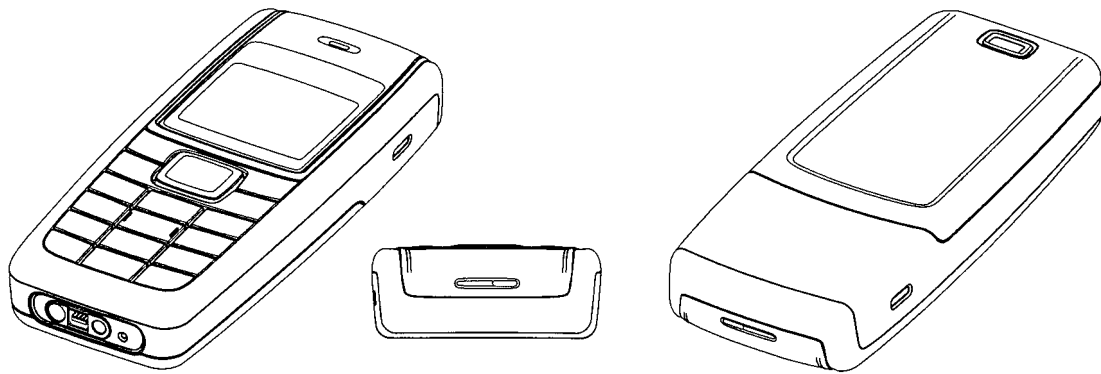
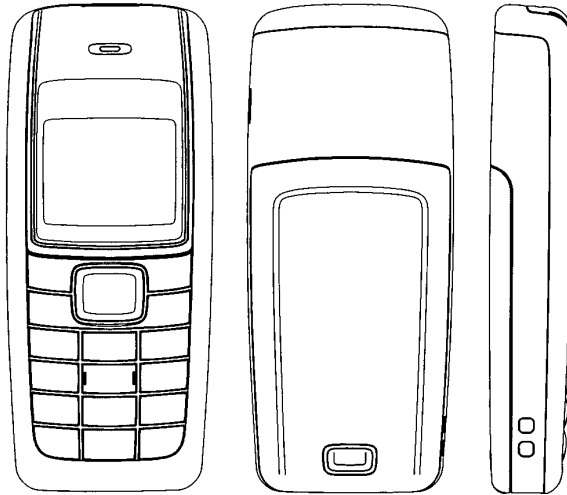

Løbenr. 6

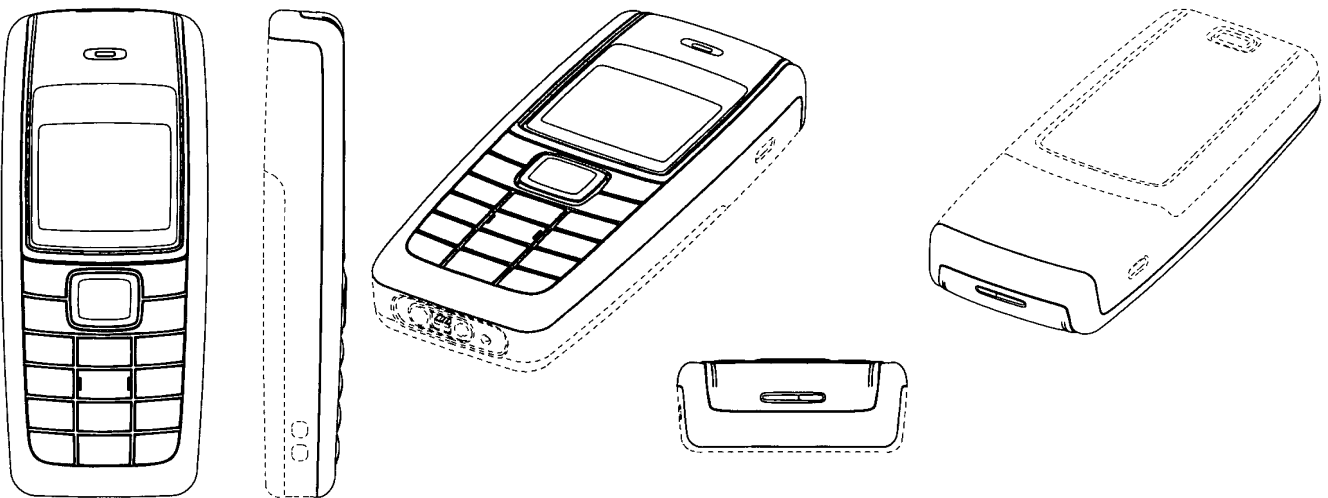

Løbenr. 7

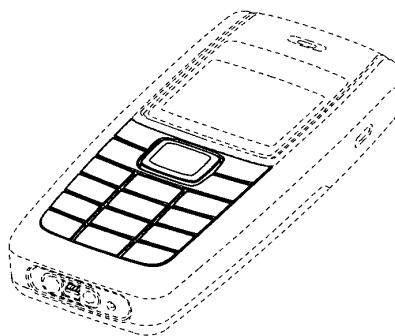
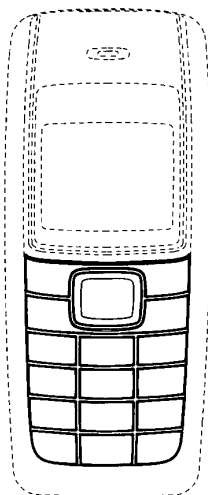

Løbenr. 8

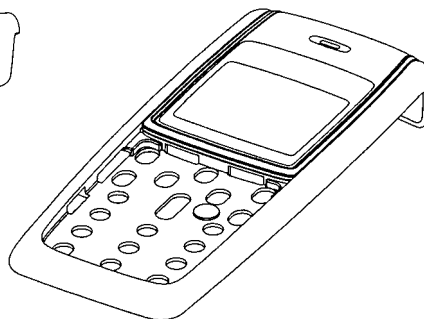
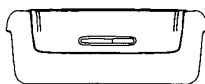
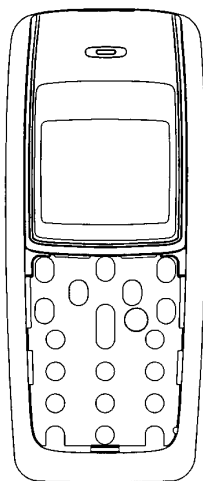

Løbenr. 9

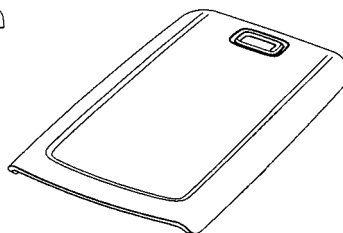
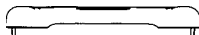
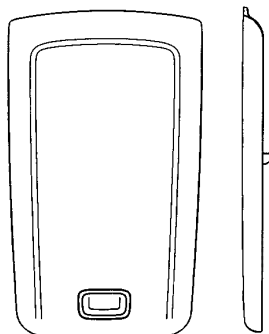

Løbenr. 10

(71) ANSØGER(E):
 (74) FULDMÆGTIG:
 (72) FREMBRINGER(E):

Nokia Corporation, Keilalahdentie 4, FI-02150 Espoo, Finland
 Sandel, Løje & Wallberg, Frederiksgade 7, 1265 København K, Danmark
 William Yau, 2607 East Tower, Beijing Kerry Centre, 1 Guang Hua Road, Chao Yang District, Kina ; Antti Kujala, Korkeanmäentie 8 as. 3, FI 00730 Helsinki, Finland ; Tao Di, Room 302, Gate 14, Building 3, Chaoyang Gongyuan Xi Li Bei Zu, Beijing 100027, Kina

(30) PRIORITET:
 (22) ANSØGNINGSDATO:
 (18) GYLDIG TIL:

2005-05-27 FI M20050090
 2005-11-28
 2010-11-28

(11) DR 2006 00026
(21) DA 2006 00011

(54) En bygning

(51)-Cl.25 03

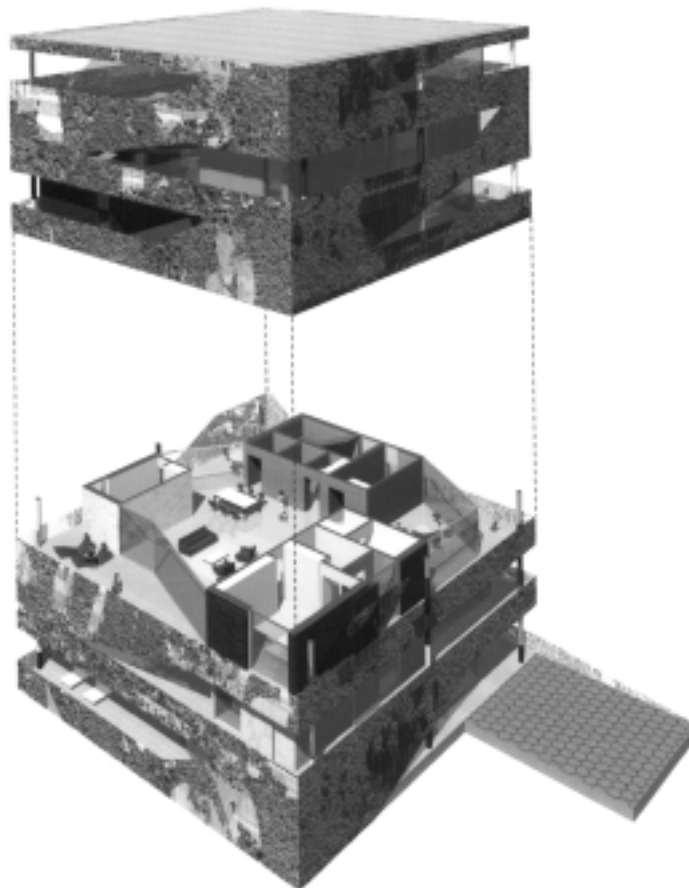

(71) ANSØGER(E):

Cebra A/S, Arkitekter MAA, Mejlgade 51 2, 8000 Århus C, Danmark; Advokaterne Fønss & Hove I/S, Toldbodgade 10 4, 6000 Kolding, Danmark

(72) FREMBRINGER(E):

Cebra A/S, Arkitekter MAA, Mejlgade 51 2, 8000 Århus C, Danmark

(22) ANSØGNINGSDATO:

2006-01-11

(18) GYLDIG TIL:

2011-01-11

(11) DR 2006 00027
(21) DA 2005 00227

(54) En vimpel med halvmåne og anker

(51)-Cl.11 05



(71) ANSØGER(E):
(22) ANSØGNINGSDATO:
(18) GYLDIG TIL:

Jim Jensen, Kildetoften 18, 5700 Svendborg, Danmark
2005-08-02
2010-08-02

(11) DR 2006 00028
(21) DA 2005 00228

(54) Et fyrfad

(51)-Cl.07 06

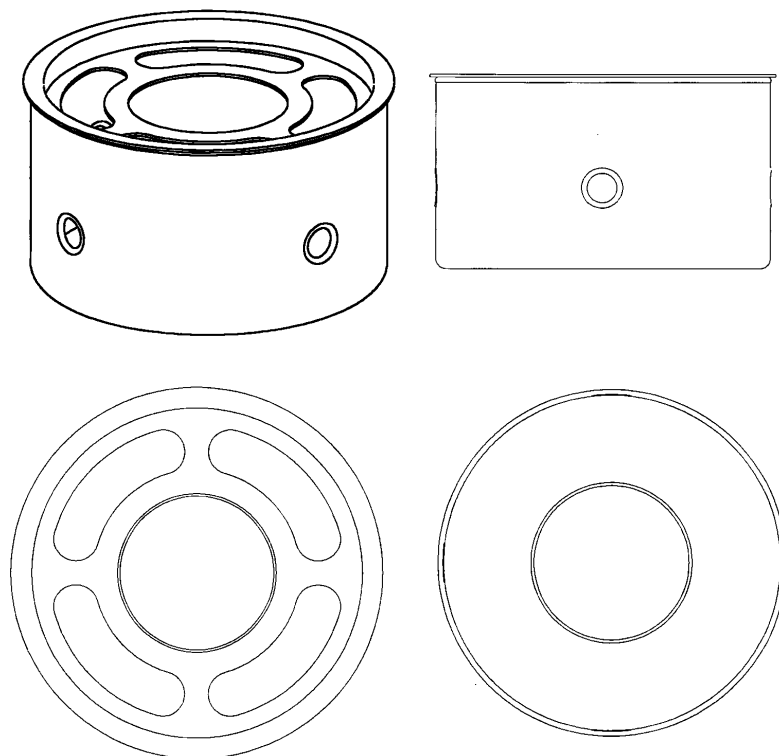

(71) ANSØGER(E):
(74) FULDMÆGTIG:
(22) ANSØGNINGSDATO:
(18) GYLDIG TIL:

Pi-Design AG, Kantonsstrasse 100, CH-6234 Triengen, Schweiz
Gorrissen Federspiel Kierkegaard, H.C. Andersens Boulevard 12, 1553 København V, Danmark
2005-08-03
2010-08-03

(11) DR 2006 00029
(21) DA 2006 00007

(54) Del af dørråbner

(51)-Cl.08 07

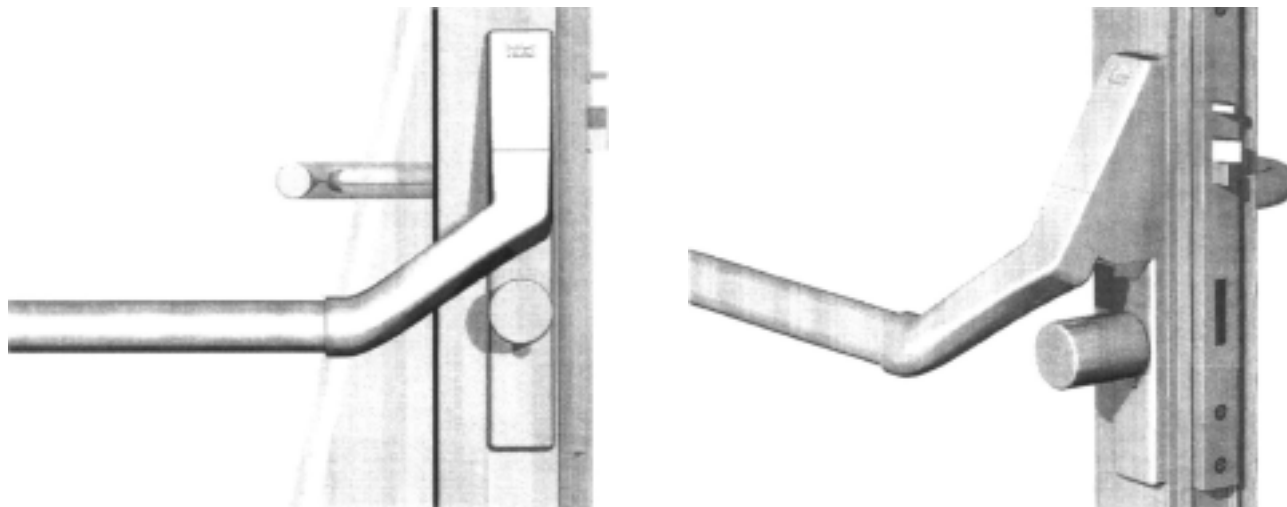

(71) ANSØGER(E):
(74) FULDMÆGTIG:
(72) FREMBRINGER(E):
(30) PRIORITET:
(22) ANSØGNINGSDATO:
(18) GYLDIG TIL:

DORMA GmbH + Co. KG, Breckenfelder Strasse 42-48, D-58256 Ennepetal, Tyskland
Patrade A/S, Fredens Torv 3 A, 8000 Århus C, Danmark
Georg Kaluza, Emil-Schniewind-strasse 10, D-42553 Valbert, Tyskland
2005-07-23 DE 405 03 897.6
2006-01-10
2011-01-10

(11) DR 2006 00030
(21) DA 2006 00022

(54) En hjørnehylde

(51)-Cl.06 04;23 02

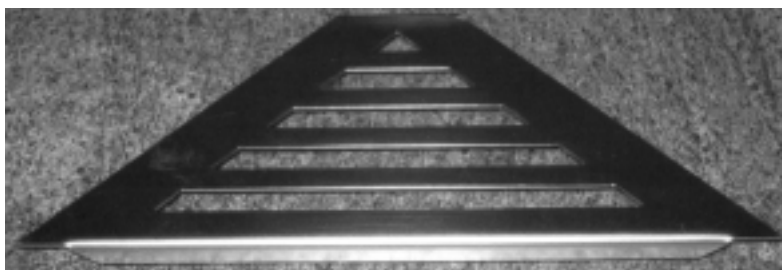

(71) ANSØGER(E):
(22) ANSØGNINGSDATO:
(18) GYLDIG TIL:

Farum VVS Aps, Nordtoftevej 7, 3520 Farum, Danmark
2006-01-18
2011-01-18

Offentligt tilgængelige designansøgninger og -registreringer

Akterne i nedenstående ansøgninger eller registreringer er tilgængelige for enhver, jf. § 21, stk. 2, i designlov nr. 1259 af 20. december 2000.

Klasse 5

Tekstilmetervarer, folier eller ark af kunstige eller naturlige materialer

(21) DA 2005 00222
(71) ANSØGER(E):
(22) ANSØGNINGSDATO:

(54) En selvklebende og transparent beskyttelsesplastfolie til stabelstole samt bordplader
Michael Buades, Poppelvej 135, 2791 Dragør, Danmark
2005-08-01

Klasse 7

Husholdningsartikler (ikke indeholdt i andre klasser)

(21) DA 2005 00228
(71) ANSØGER(E):
(22) ANSØGNINGSDATO:

(54) Et fyrfad
Pi-Design AG, Kantonsstrasse 100, CH-6234 Triengen, Schweiz
2005-08-03

Klasse 9

Emballage og beholdere til transport eller håndtering af varer

(21) DA 2005 00223
(71) ANSØGER(E):

(22) ANSØGNINGSDATO:

(54) En flaskeemballage med korsformet låg
Morten Kolstrup, Fabrikvej 20, 3, 8700 Horsens, Danmark; Ulrik Bøg Hansen, Næstvedgade 8, st. tv, 2100 København Ø, Danmark; Morten Paulsen, Vordingborggade 95, 5. th, 2100 København Ø, Danmark; Lotte Kromann, Lundsgade 5, 3. th, 2100 København Ø, Danmark
2005-08-01

Klasse 11

Udsmykningsartikler

(21) DA 2005 00227
(71) ANSØGER(E):
(22) ANSØGNINGSDATO:

(54) En vimpel med halvmåne og anker
Jim Jensen, Kildetoften 18, 5700 Svendborg, Danmark
2005-08-02

Klasse 14

Udstyr til optagelse og gengivelse af data, telekommunikationsudstyr

(21) DA 2006 00029
(71) ANSØGER(E):
(30) PRIORITET:
(22) ANSØGNINGSDATO:

(54) 1) Et håndsæt 2-4) tryknaparrangement til håndsæt 5) frontdel til håndsæt
Nokia Corporation, Keilalahdentie 4, FI-02150 Espoo, Finland
2005-07-26 FI M20050112
2006-01-26

Ændringer

Ændringer vedrørende retten til designet, indehaverens navn/firma og adresse, fuldmægtig m.v.

Overdragelser:

(11) DR 2002 00158

Til: (71) Kartogroup S.p.A., Via Tazio Nuvolari 65, I-Carraia-Capannori (Lucca), Italien

(11) DR 2002 00159

Til: (71) Kartogroup S.p.A., Via Tazio Nuvolari 65, I-Carraia-Capannori (Lucca), Italien

Mønster

Fornyelse af mønsterregistreringer

Fornyelse af registreringer foretaget i medfør af lov om mønstre nr. 218 af 27. maj 1970.

(11) Registreringsnummer	(18) Gyldig til
MR 2001 00795	20110122
MR 1996 00721	20110125
MR 1997 00096	20110223
MR 2001 00799	20110214
MR 1996 00687	20110126
MR 1996 00688	20110126
MR 2001 00822	20110313
MR 2001 00821	20110313
MR 1996 00752	20110305
MR 1996 00729	20110220
MR 2001 00710	20110206
MR 2001 00773	20110131
MR 2001 00580	20110220
MR 2001 00579	20110220
MR 1996 00696	20110221
MR 2001 00652	20110222
MR 2002 00270	20110426
MR 2001 00524	20110206
MR 1996 00807	20110326
MR 2001 00585	20110227
MR 1996 00846	20110325
MR 1996 00760	20110313

Udslettelser af registreringer

Udslettelser af registreringer foretaget i medfør af lov om mønstre nr. 218 af 27. maj 1970.

(11)MR 1992 00044
(11)MR 1991 01524
(11)MR 1991 01444
(11)MR 1991 01446
(11)MR 1991 01448
(11)MR 1991 01526
(11)MR 1992 00329
(11)MR 1992 00330
(11)MR 1992 00331
(11)MR 1991 01450
(11)MR 1992 00208
(11)MR 1992 00151
(11)MR 1992 00033
(11)MR 1992 00047
(11)MR 1992 00335
(11)MR 1993 00087
(11)MR 1992 00054
(11)MR 1992 00055
(11)MR 1992 00056
(11)MR 1992 00057
(11)MR 1992 00058
(11)MR 1992 00059
(11)MR 1992 00215
(11)MR 1992 00060
(11)MR 1996 00184
(11)MR 1996 00309
(11)MR 1996 00585
(11)MR 1995 01357
(11)MR 1996 00274
(11)MR 1996 00349
(11)MR 1996 00275
(11)MR 1996 00276
(11)MR 1996 00939
(11)MR 1996 00594
(11)MR 1996 00940
(11)MR 2000 01216
(11)MR 2000 01266
(11)MR 2001 00081
(11)MR 2001 00047
(11)MR 2001 00296
(11)MR 2001 00016
(11)MR 2001 00017
(11)MR 2001 00048
(11)MR 2001 00505
(11)MR 2000 01269
(11)MR 2000 01190
(11)MR 2001 00049
(11)MR 2001 00050
(11)MR 2001 00018
(11)MR 2001 00097
(11)MR 2000 01191
(11)MR 2001 00019
(11)MR 2001 00193
(11)MR 2000 01376
(11)MR 2000 01377
(11)MR 2000 01378
(11)MR 2000 01379
(11)MR 2001 00099
(11)MR 2001 00531
(11)MR 2001 00084
(11)MR 2001 00085
(11)MR 2001 00393
(11)MR 2001 00394
(11)MR 2001 00314
(11)MR 2001 00061
(11)MR 2001 00202
(11)MR 2001 00472
(11)MR 2001 00473
(11)MR 2001 00669
(11)MR 2001 00707

Andre meddelelser

Information om Patent- og Varemærkestyrelsens modtagelse af ansøgninger pr. brev og nye regler for beregning af indleveringsdag/prioritetsdag

Indledning

PVS har besluttet, at det nuværende postkassesystem med to brevlåger, der skiftevis åbnes og lukkes ved datoskift, afvikles med udgangen af marts 2006 til fordel for en postkasse, der er permanent åben. Det betyder, at ansøgninger, der indleveres i styrelsens postkasse efter kl. 16.00 vil herefter blive tildelt indleveringsdag den følgende hverdag.

Denne ændring træder i kraft den 1. april 2006.

En ansøgning indleveret pr. brev efter kl. 16.00 på en onsdag tildeles indleveringsdag torsdag, hvis torsdag er en almindelig åbningsdag. En ansøgning indleveret efter fredag kl. 16.00, vil blive tildelt indleveringsdag den følgende mandag, såfremt denne er en almindelig åbningsdag.

Styrelsens postkasse vil blive kontrolleret præcis kl. 16.00 på alle hverdage, hvorved spørgsmål om, hvornår en ansøgning er indleveret gerne skulle undgås.

Andre breve og indbetalinger modtaget pr. post.

Breve og indbetalinger, der foretages pr. brev skal ligeledes modtages senest kl. 16.00 på den hverdag, der er sat som fristdag for at være kommet rettidigt frem til PVS.

Elektroniske ansøgninger

PVS ændrer ikke på tildeling af indleveringsdag for elektronisk modtagne ansøgninger. Ansøgninger modtaget pr. telefax, gennem den web-baserede løsning og pr. e-post tildeles derfor fortsat den reelle indleveringsdag / prioritetsdag. Såfremt en ansøgning indleveres pr. e-post til styrelsens postkasse pvs@dkpto.dk, skal styrelsen opfordre til at dette gøres i krypteret format og med digital signatur.

Elektroniske ansøgninger der indleveres efter kl. 16.00 fredag registreres med den reelle indleveringsdag fredag. Ansøgninger der modtages lørdag registreres i overensstemmelse hermed indleveringsdag samme lørdag.

Styrelsens vejledninger – samlet i de såkaldte håndbøger – rettes til i overensstemmelse hermed.

Spørgsmål i forbindelse med ændringen kan sendes til pvs@dkpto.dk att. Jura & Politik

WIPO Standard 80

INID-koder

Internationally agreed Numbers for the Identification of (bibliographic) data (INID)

- (11) Serial number of the registration
- (15) Date of the registration/Date of the renewal
- (17) Expected duration of the registration/renewal
- (18) Expected expiration date of the registration/renewal
- (21) Serial number of the application
- (22) Date of filing of the application
- (23) Name and place of exhibition, and date on which the industrial design was first exhibited there (Exhibition priority date)
- (24) Date from which the industrial design right has effect
- (29) Indication of the form in which the industrial design is filed, e.g. as a reproduction of the industrial design or as a specimen thereof
- (30) Data relating to priority under the Paris Convention
- (43) Date of publication of the industrial design before examination
- (44) Date of publication of the industrial design after examination but before registration
- (45) Date of publication of the registered industrial design
- (46) Date of expiration of deferment
- (51) International Classification for Industrial Designs (class and subclass of the Locarno Classification)
- (54) Designation of article(s) or product(s) covered by the industrial design or title of the industrial design
- (55) Reproduction of the industrial design (e.g., drawing, photograph) and explanations relating to the reproduction
- (57) Description of characteristic features of the industrial design including indication of colors
- (58) Date of recording of any kind of amendment in the Register
- (62) Serial number(s) and, if available, filing date(s) of application(s), registration(s) or document(s) related by division
- (66) Serial number(s) of the application or the registration of the design(s), which is(are) a variant(s) of the present one
- (71) Name(s) and address(es) of the applicant(s)
- (72) Name(s) of the creator(s) if known to be such
- (73) Name(s) and address(es) of the owner(s)
- (74) Name(s) and address(es) of the representative(s)

Domestic Codes for the Identification of Data

- (DL) Data concerning license
- (DP) Data concerning pawning

Internationalt vedtagne Numre til Identifikation af Data (INID)

- Registreringsnummer
- Registreringsdato/fornyelsesdato
- Forventet registreringsperiode/fornyelsesperiode
- Forventet udløbsdato for registrering/fornyelse
- Ansøgningsnummer
- Ansøgningsdato
- Udstillingsnavn og -sted og dato for første udstilling (udstillingsprioritetsoplysninger)
- Indleveringsdato
- Angivelse af i hvilken form designet er indleveret, fx som en afbildning af designet eller som en model heraf
- Oplysninger om prioritet efter Pariserkonventionen
- Dato for offentlig tilgængelighed
- Bekendtgørelsesdato for ansøgningen
- Offentliggørelse af registreringen
- Udsættelsesdato
- International klassifikation af design (klasser og underklasser i Locarno Klassifikationen)
- Vareangivelse/produktangivelse
- Afbildninger af designet (fx tegninger, fotografier) og forklaringer vedrørende afbildningerne
- Beskrivelse af karakteristiske træk vedr. designet, herunder angivelse af farver
- Dato for tilførsel til registret
- Nummer på hovedansøgning eller udskilt ansøgning
- Numre på beslægtede ansøgninger
- Ansøgners navn og -adresse
- Frembringers/designers navn og adresse
- Indehavernavn og -adresse
- Fuldsmægtignavn og -adresse

Interne koder til identifikation af data

- Licensoplysninger
- Pantoplysninger
- Oplysninger om konkurs