



Patent- og
Varemærkestyrelsen
Erhvervsministeriet

Dansk Design Tidende

Indholdsfortegnelse

Designsager

Offentliggørelse af designregistreringer	1268
Offentligt tilgængelige designansøgninger	1274

Mønstersager

Bekendtgørelse af mønsteransøgninger	1276
Registrerede mønstre	1284
Henlagte, afslåede eller tilbagetagne mønsteransøgninger	1285
Ændringer til mønstre	1286
Fornyelse af mønsterregistreringer	1287
Udslettelse af mønsterregistreringer	1288
Prisliste	1289

Abonnementsprisen for årgangen er 1000,- kr. Abonnement tegnes i Patent- og Varemærkestyrelsen, Helgeshøj Allé 81, 2630 Tåstrup, tlf. 43 50 85 35, Gironr. 4 02 05 53, hvor enkelte numre sælges for en pris af 40 kr.

Ansvarlig for redaktion: Niels Ravn
Trykt hos Patent- og Varemærkestyrelsen

ISSN 1601-7374

Design

Offentliggørelse af designregistreringer

Enhver kan anmode om hel- eller delvis udslættelse af en registrering (administrativ prøvning), jf. § 25 i designlov nr. 1259 af 20. december 2000. En model af designet kan ses i Patent- og Varemærkestyrelsen, hvis det er offentliggjort, at en model er indleveret til styrelsen. Det er anført, hvis et design er registreret i farve.

(11) DR 2001 00050
(21) DA 2001 00126

(54) En pumpe

(51)-Cl.15 02

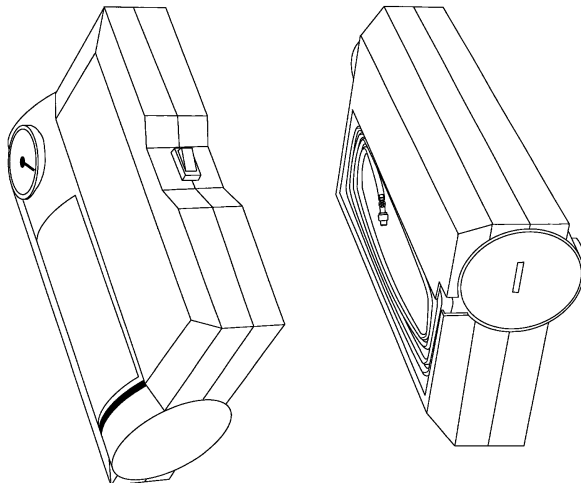

(71) ANSØGER(E):
(74) FULDMÆGTIG:
(72) FREMBRINGER(E):
(22) ANSØGNINGSDATO:
(18) GYLDIG TIL:

Active Tools A/S, Rhoden, 7140 Stouby, Danmark
Holme Patent A/S, Vesterbrogade 20, 1620 København V, Danmark
Steen Mandsfelt Eriksen, Larsensvej 10, 3230 Græsted, Danmark
2001-11-15
2006-11-15

(11) DR 2001 00051
(21) DA 2001 00008

(54) En børste til tandbørster

(51)-Cl.04 02

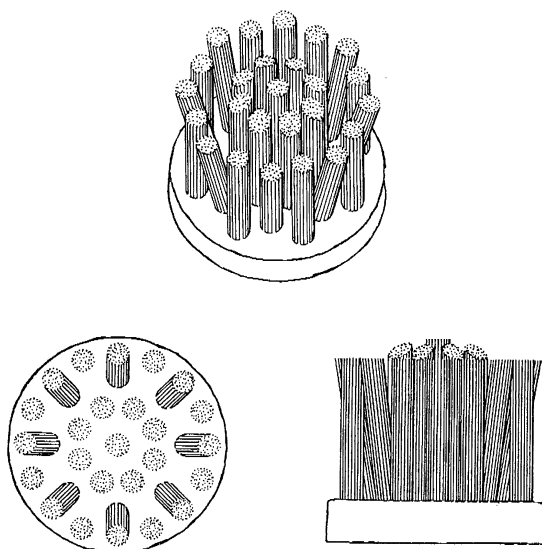

(71) ANSØGER(E):
(74) FULDMÆGTIG:
(72) FREMBRINGER(E):
(30) PRIORITET:
(22) ANSØGNINGSDATO:
(18) GYLDIG TIL:

GlaxoSmithKline Consumer Healthcare GmbH & Co. KG, Bussmatten 1, D-77815 Buehl (Baden), Tyskland
Plougmann & Vingtoft A/S, Sankt Annæ Plads 11, 1250 København K, Danmark
Hans Kråmer, c/o GlaxoSmithKline Consumer Healthcare GmbH & Co. KG, Buxsmatten 1, D-77815 Buehl (Baden), Tyskland
2001-04-05 GB 2100902
2001-10-03
2006-10-03

(11) DR 2001 00052
(21) DA 2001 00118

(54) En dispenser, særligt til brug for konfektur

(51)-Cl.09 03

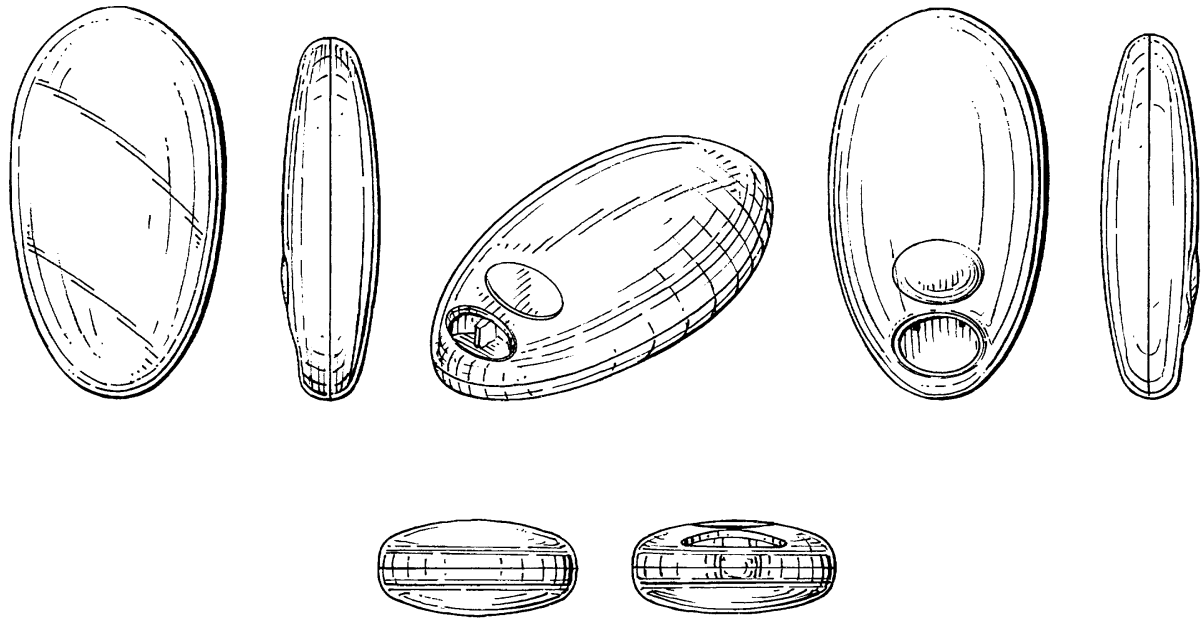

(71) ANSØGER(E):
(74) FULDMÆGTIG:
(30) PRIORITET:
(22) ANSØGNINGSDATO:
(18) GYLDIG TIL:

Cadbury Schweppes plc, 25 Berkeley Square, London W1X 6HT, Storbritannien
Internationalt Patent-Bureau, Høje Taastrup Boulevard 23, 2630 Taastrup, Danmark
2001-06-28 GB 2102871
2001-11-13
2006-11-13

(11) DR 2001 00053
(21) DA 2001 00117

(54) En dispenser, særligt til brug for konfektur

(51)-Cl.09 03

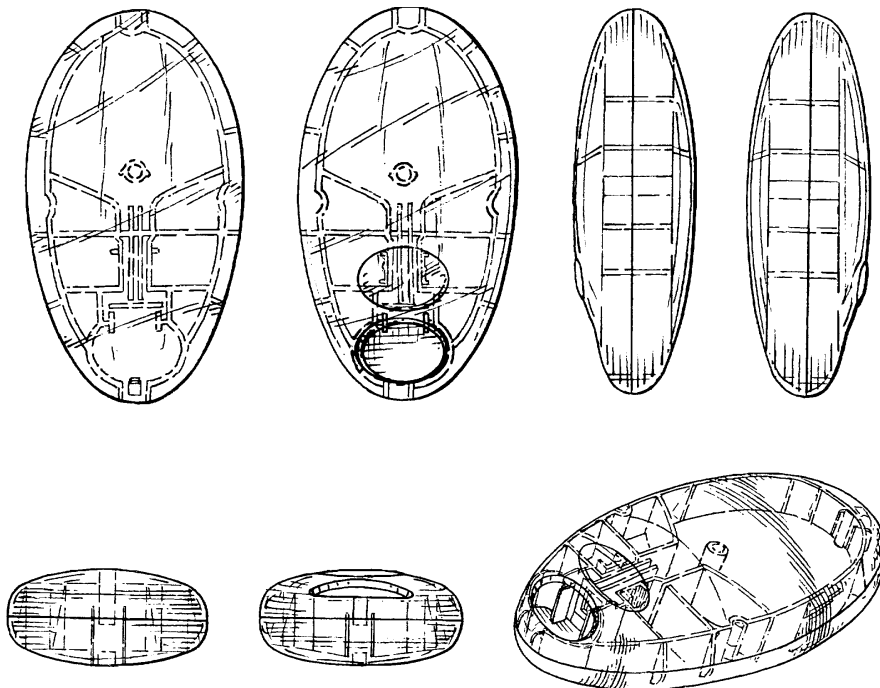

(71) ANSØGER(E):
(74) FULDMÆGTIG:
(30) PRIORITET:
(22) ANSØGNINGSDATO:
(18) GYLDIG TIL:

Cadbury Schweppes plc, 25 Berkeley Square, London W1X 6HT, Storbritannien
Internationalt Patent-Bureau, Høje Taastrup Boulevard 23, 2630 Taastrup, Danmark
2001-06-28 GB 210872
2001-11-13
2006-11-13

(11) DR 2001 00054
(21) DA 2001 00116

(54) En dispenser, særligt til brug for konfektur

(51)-Cl.09 03

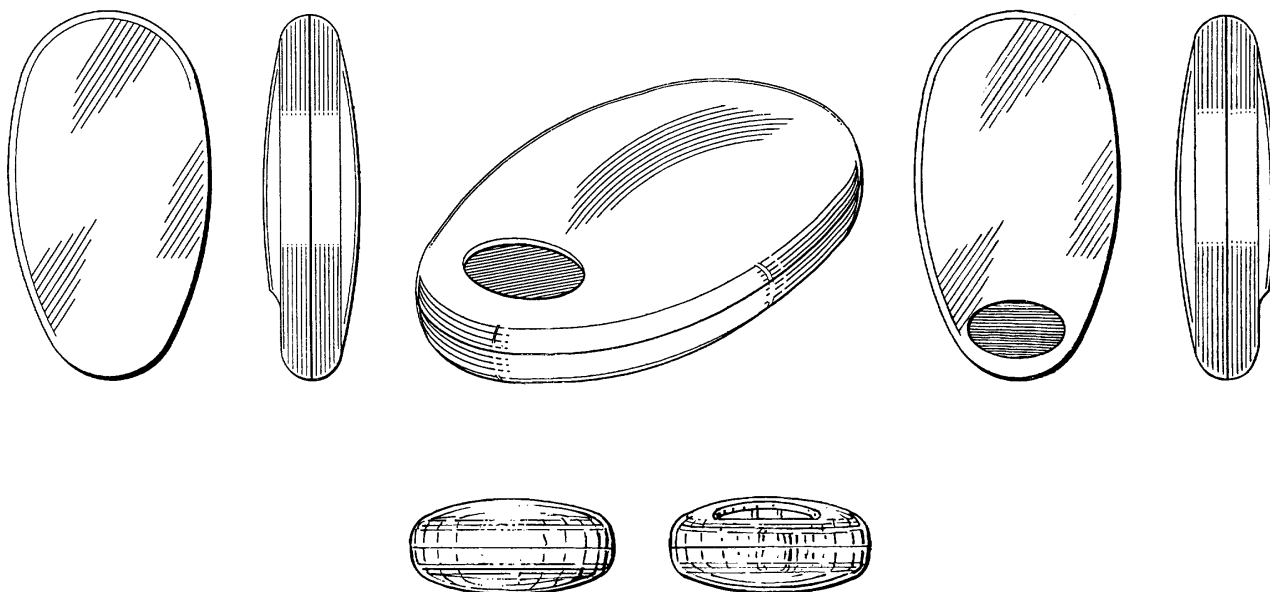

(71) ANSØGER(E):
(74) FULDMÆGTIG:
(30) PRIORITET:
(22) ANSØGNINGSDATO:
(18) GYLDIG TIL:

Cadbury Schweppes plc, 25 Berkeley Square, London W1X 6HT, Storbritannien
Internationalt Patent-Bureau, Høje Taastrup Boulevard 23, 2630 Taastrup, Danmark
2001-06-01 GB 2102235
2001-11-13
2006-11-13

(11) DR 2001 00055
(21) DA 2001 00115

(54) En dispenser, særligt til brug for konfektur

(51)-Cl.09 03

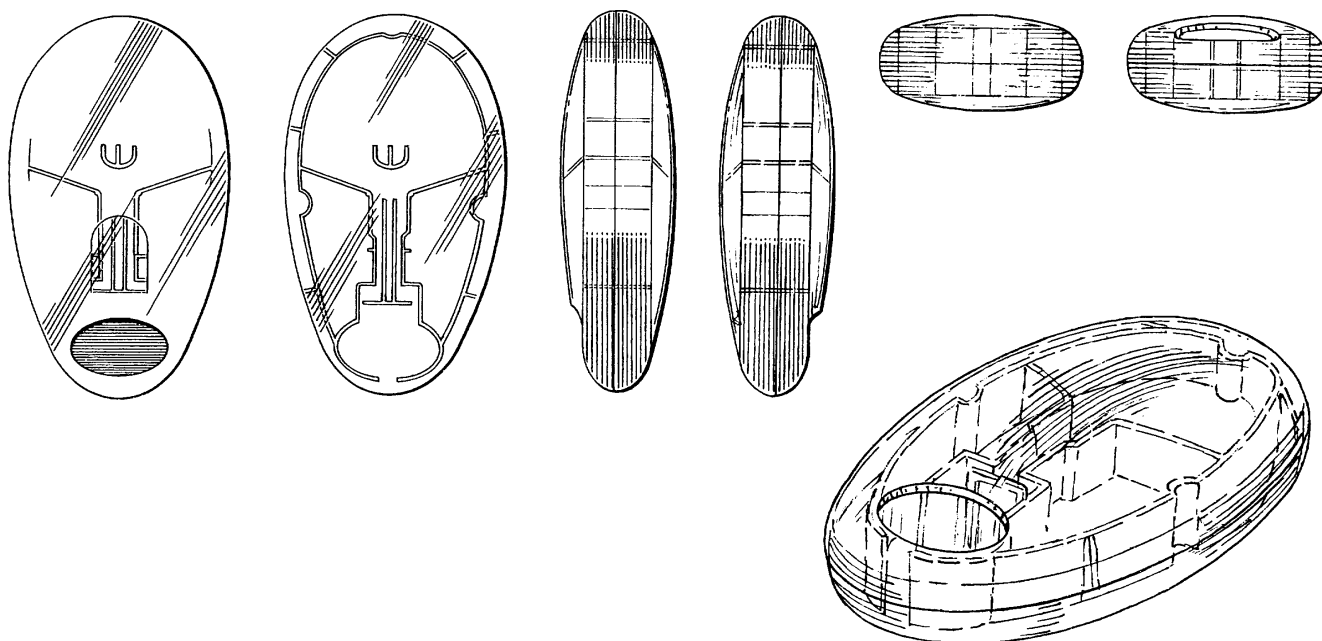

(71) ANSØGER(E):
(74) FULDMÆGTIG:
(30) PRIORITET:
(22) ANSØGNINGSDATO:
(18) GYLDIG TIL:

Cadbury Schweppes plc, 25 Berkeley Square, London W1X 6HT, Storbritannien
Internationalt Patent-Bureau, Høje Taastrup Boulevard 23, 2630 Taastrup, Danmark
2001-06-01 GB 2102234
2001-11-13
2006-11-13

(11) DR 2001 00056
(21) DA 2001 00164

(54) 1-2 mobiltelefoner

(51)-Cl.14 03

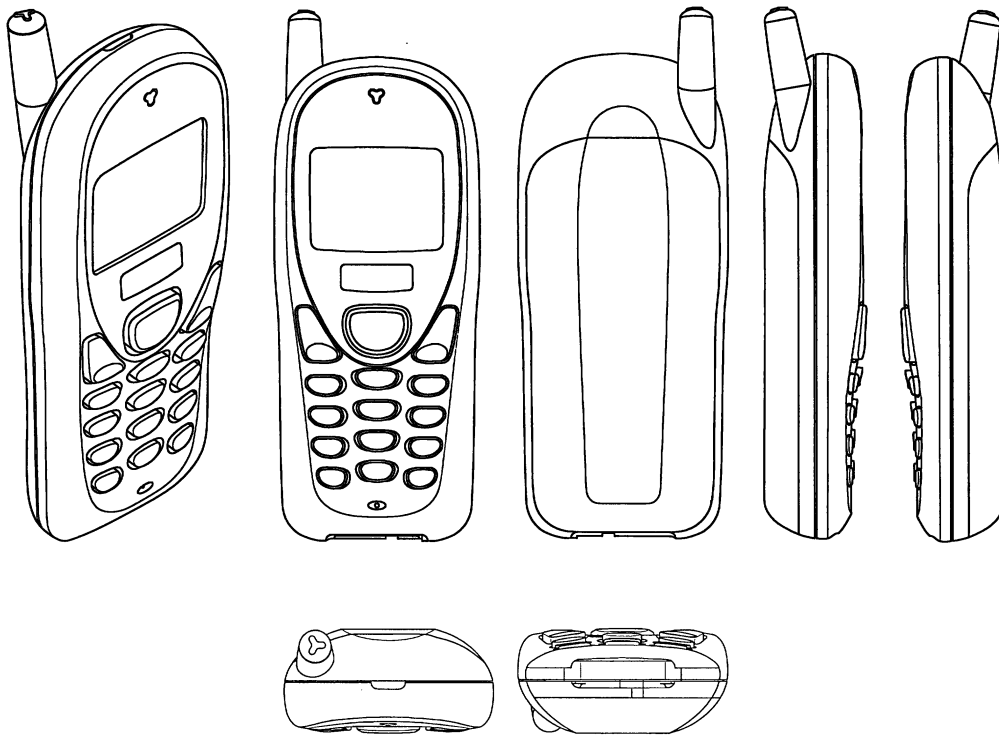

Løbenr. 1

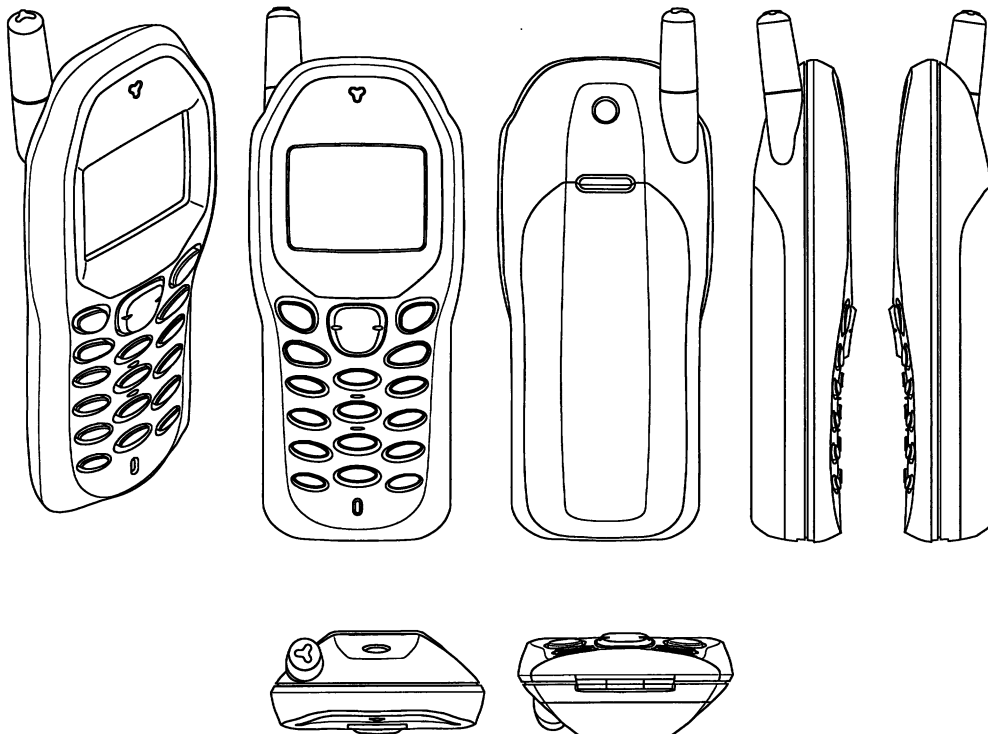

Løbenr. 2

(71) ANSØGER(E):
(74) FULDMÆGTIG:
(72) FREMBRINGER(E):
(30) PRIORITET:
(22) ANSØGNINGSDATO:
(18) GYLDIG TIL:

KONINKLIJKE PHILIPS ELECTRONICS N.V., 1, Groenewoudseweg, NL-5621 BA EINDHOVEN, Holland
Internationalt Patent-Bureau, Høje Taastrup Boulevard 23, 2630 Taastrup, Danmark
Makorn Chaovanich, 62 A Carlisle Road, Singapore 219640, Singapore
2001-05-31 WO/DMA/005331
2001-11-28
2006-11-28

(11) DR 2001 00057
(21) DA 2001 00096

(54) 1-2) En rullevogn til parasolfod

(51)-Cl.03 03



Løbenr. 1

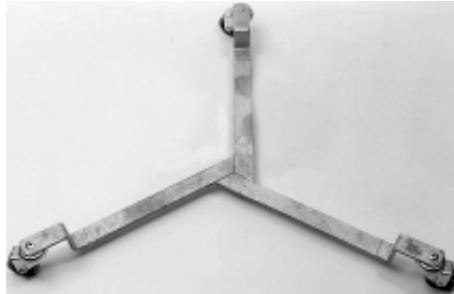

Løbenr. 2

(71) ANSØGER(E):
(72) FREMBRINGER(E):
(22) ANSØGNINGSDATO:
(18) GYLDIG TIL:

Mogens Wagner Hansen, Sørby Parkvej 14, 4200 Slagelse, Danmark
Mogens Wagner Hansen, Sørby Parkvej 14, 4200 Slagelse, Danmark
2001-11-08
2006-11-08

(11) DR 2001 00058
(21) DA 2001 00097

(54) Et kostehoved med skraber

(51)-Cl.04 01



(71) ANSØGER(E):
(22) ANSØGNINGSDATO:
(18) GYLDIG TIL:

C. C. Hansen A/S, Elisagårdsvej 14, 4000 Roskilde, Danmark
2001-11-08
2006-11-08

(11) DR 2001 00059
(21) DA 2001 00012

(54) Et understel til kontorstol

(51)-Cl.06 06



(71) ANSØGER(E): Ergonomiprodukter i Bodafors AB, Box 294, S-571 23 Nässjö, Sverige
(74) FULDMÆGTIG: Awapatent A/S, Tegholm Alle 13, 4. sal, 2450 København SV, Danmark
(72) FREMBRINGER(E): Lars Holstensson, Bäverstigen 23, S-571 42 Nässjö, Sverige
(30) PRIORITET: 2001-04-10 SE 01 0630
(22) ANSØGNINGSDATO: 2001-10-05
(18) GYLDIG TIL: 2006-10-05

Offentligt tilgængelige designansøgninger og -registreringer

Akterne i nedenstående ansøgninger eller registreringer er tilgængelige for enhver, jf. § 21, stk. 2, i designlov nr. 1259 af 20. december 2000.

Klasse 9

Emballage og beholdere til transport eller håndtering af varer

(21) DA 2001 00153
(71) ANSØGER(E):
(30) PRIORITET:
(22) ANSØGNINGSDATO:

(54) 1) En sekspak dåseholder 2) del dertil
K. Hartwall OY AB, FIN-01150 Söderkulla, Finland
2001-05-23 FI M-20010351
2001-11-23

(21) DA 2001 00163
(71) ANSØGER(E):
(30) PRIORITET:
(22) ANSØGNINGSDATO:

(54) Butiksindretningssystem bestående af udstillingssektion og -modul, beholder og display
OY Karl Fazer AB, PL 4, SF-00941 Helsinki, Finland
2001-05-28 SE 01-0931
2001-11-28

Klasse 13

Udstyr til produktion, distribution og transformation af elektricitet

(21) DA 2001 00144
(71) ANSØGER(E):
(30) PRIORITET:
(22) ANSØGNINGSDATO:

(54) An electricity Meter a Circuit Card An Information Panel
ABB AB, S-721 83 Västerås, Sverige
2001-05-28 SE 01-0927
2001-11-21

Klasse 14

Udstyr til optagelse og gengivelse af data, telekommunikationsudstyr

(21) DA 2001 00164
(71) ANSØGER(E):
(30) PRIORITET:
(22) ANSØGNINGSDATO:

(54) 1-2) mobiltelefoner
KONINKLIJKE PHILIPS ELECTRONICS N.V., 1, Groenewoudseweg, NL-5621 BA EINDHOVEN, Holland
2001-05-31 WO DMA/005331
2001-11-28

Klasse 19

Papirhandlervarer og kontorartikler, materiale til brug for kunstnere og til undervisning

(21) DA 2001 00003
(71) ANSØGER(E):
(22) ANSØGNINGSDATO:

(54) Et kalenderblad
Ole Berg, Damgårdsvej 54, 2990 Nivå, Danmark
2001-10-01

Klasse 20

Udstyr til salg og reklame, skilte

(21) DA 2001 00163
(71) ANSØGER(E):
(30) PRIORITET:
(22) ANSØGNINGSDATO:

(54) Butiksindretningssystem bestående af udstillingssektion og -modul, beholder og display
OY Karl Fazer AB, PL 4, SF-00941 Helsinki, Finland
2001-05-28 SE 01-0931
2001-11-28

Mønster

Bekendtgørelse af mønsteransøgninger

Indsigelser mod registreringen skal fremsættes skriftligt i 2 eksemplarer til registreringsmyndigheden inden 2 måneder fra bekendtgørelsesdagen, jfr. lov om mønstre nr 218 af 27. maj 1970, § 18, stk. 2.
Er det bekendtgjort, at model af mønstret er indleveret, kan dette ses i direktoratet.
Hvis afbildningen er udført i farver, er dette angivet.
Er mønstret forbillede for et ornament, er dette angivet.

(21) MA 2001 00548

(54) Et etui til CD eller DVD

(51)-Cl.03 01

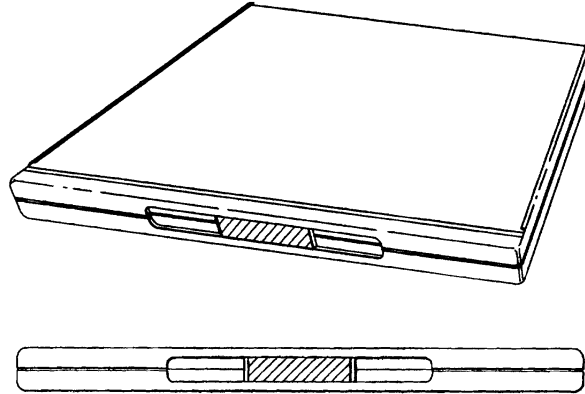

(71)ANSØGER(E):

Dubois Limited, 5 Princewood Road, Earlstrees Industrial Estate North, Corby, Northants NN17 4AP, Storbritannien

(74)FULDMÆGTIG:

Hofman-Bang Zacco A/S, Hans Bekkevolds Allé 7, 2900 Hellerup, Danmark

(72)FREMBRINGER(E):

Anthony Henry Joseph Fraser, Keepers Cottage, Deene Road, Corby, Northants NN 17 3AB, Storbritannien ; Stefan Pijanowski, , 24 Clifton Drive Oundle, Northants PE8 4EP, , Storbritannien ; Peter Farrar, 8 Harvest Croft, Burley in Wharfedale, likley, Leeds LS29 7LY, Storbritannien

(30)PRIORITET:

2000-11-22 GB 2097611

(22)ANSØGNINGSDATO:

2001-05-22

(21) MA 2001 00593

(54) Et trappetrin til en stige

(51)-Cl.25 04

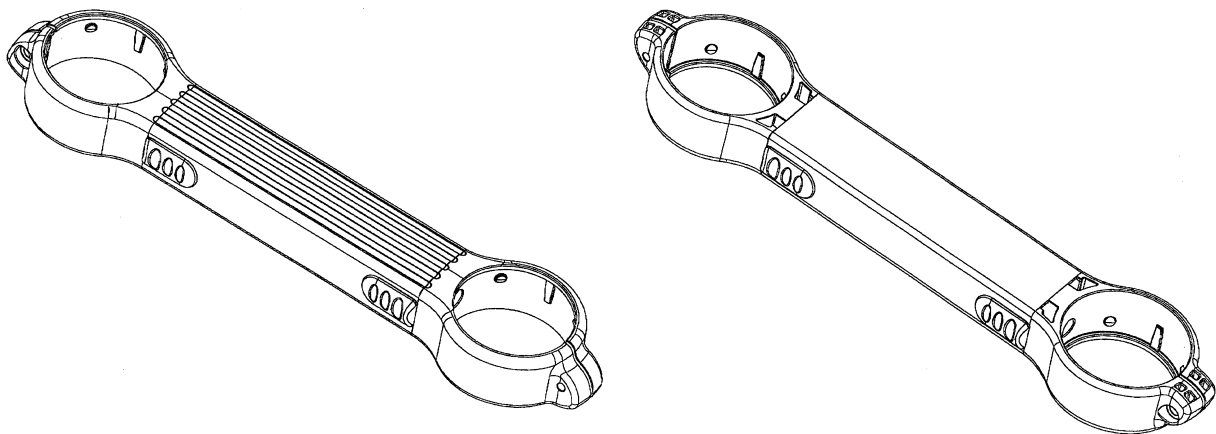

(71)ANSØGER(E):

Telesteps AB, Box 362, S-573 24 Tranås, Sverige

(74)FULDMÆGTIG:

H. Siebmanns, Gotapatent AB, Box 154, S-561 22 Huskvarna, Sverige

(72)FREMBRINGER(E):

Kjell Johansson, Tryggarp, S-570 22 Forserum, Sverige

(22)ANSØGNINGSDATO:

2001-06-13

(21) MA 2001 00646

(54) 1-3 Et højtalersystem

(51)-Cl.14 01

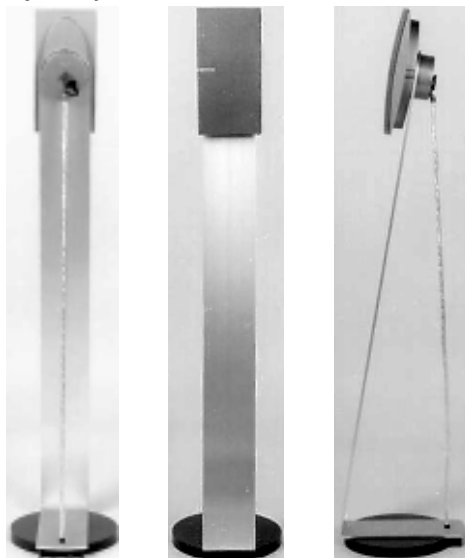

Løbenr. 1

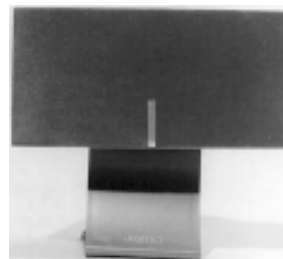
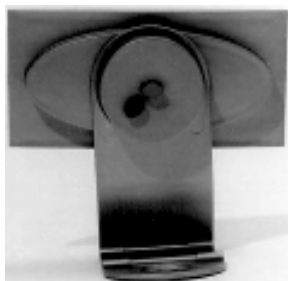

Løbenr. 2



Løbenr. 3

(71)ANSØGER(E):
 (72)FREMBRINGER(E):
 (22)ANSØGNINGSDATO:

JAMO A/S, Elmevej 8, Glyngøre, 7870 Roslev, Danmark
 Birgitte Smedegaard, Oddervej 83, 8270 Højbjerg, Danmark;
 Signe Wets Damkjær, Oddervej 83, 8270 Højbjerg,
 Danmark
 2001-07-04

(21) MA 2001 00652

(54) En flaske

(51)-Cl.09 01

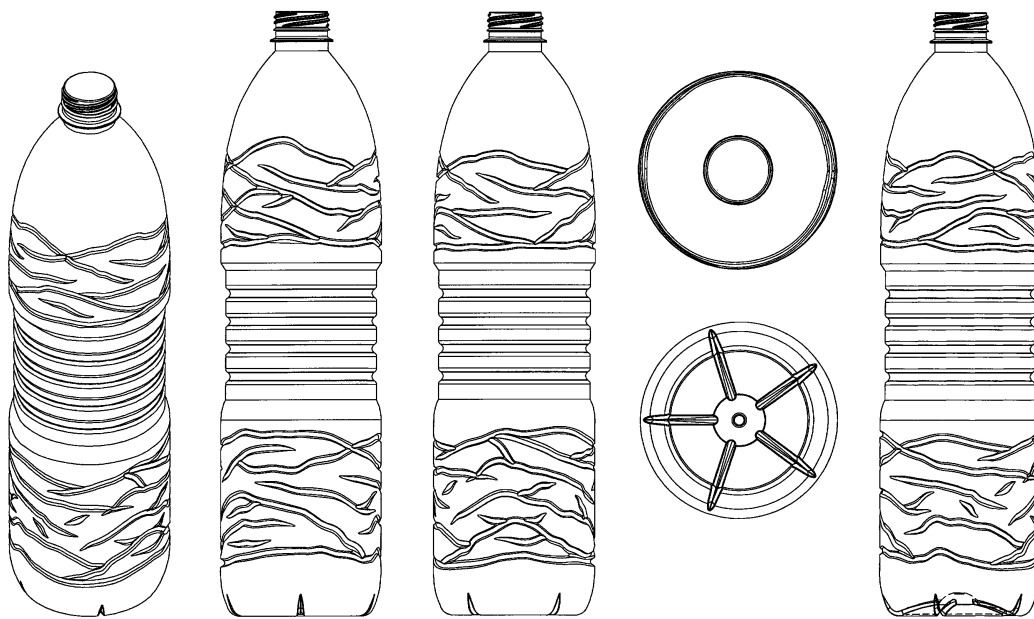

(71)ANSØGER(E):
(74)FULDMÆGTIG:
(72)FREMBRINGER(E):
(30)PRIORITET:
(22)ANSØGNINGSDATO:

Societe des Eaux Minerales de Thonon les Bains, La Grangette, F-74202 Thonon les Bains, Frankrig
Larsen & Birkeholm A/S, Skandinavisk Patentbureau, Banegårdspladsen 1, 1570 København V, Danmark
Romy Castel, 306/308 Route Suisse, CH-1298 Celigny-Geneve, Schweiz
2001-01-22 FR 01 0353
2001-07-05

(21) MA 2001 00709

(54) En pumpe til spa-bad

(51)-Cl.15 02

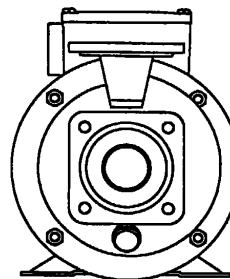
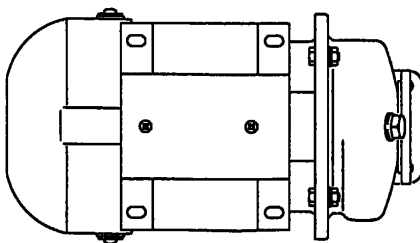
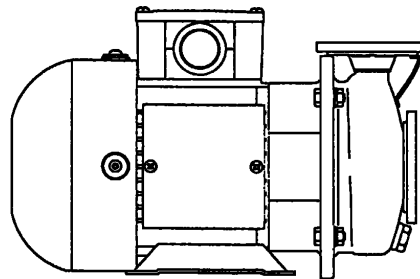
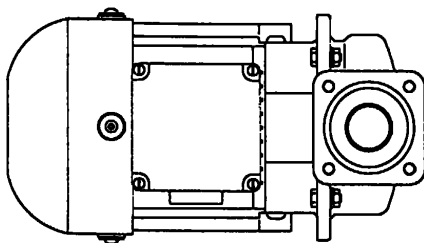
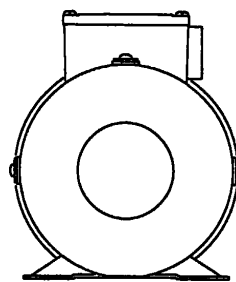
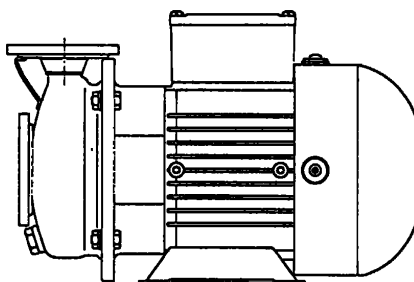
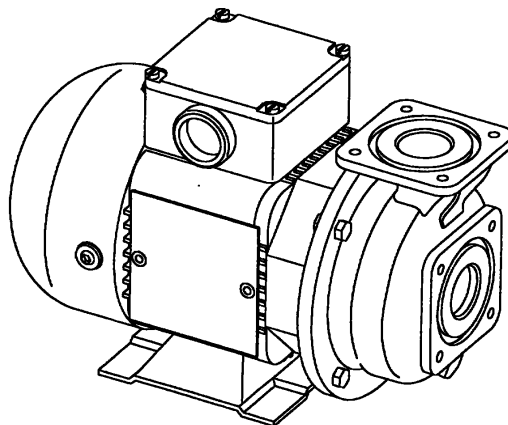

(71)ANSØGER(E):
 (74)FULDMÆGTIG:
 (72)FREMBRINGER(E):

Ebara Corporation, 11-1, Haneda Asahi-cho, Ota-ku, Tokyo, Japan
 Patentbureauet, Magnus Jensens Eff., Frederiksborgvej 15, 3520 Farum, Danmark
 Yoshiaki Miyazaki, c/o Ebara Corporation, Ota-ku, Tokyo, 11-1, Haneda Asahi-cho, Japan, Japan ; Hiroshi Uchida, c/o Ebara Corporation, 11-1, Haneda Asahi-cho, Ota-ku, Tokyo, Japan ; Kenichi Kajiwara, c/o Ebara Corporation, 11-1, Haneda Asahi-cho, Ota-ku, Tokyo, Japan ; Kikuichi Mori, c/o Ebara Corporation, 11-1, Haneda Asahi-cho, Ota-ku, Tokyo, Japan ; Koichi Kunimasa, c/o Ebara Corporation, 11-1, Haneda Asahi-cho, Ota-ku, Tokyo, Japan ; Yukimasa Nakatsukasa, c/o Ebara Corporation, 11-1, Haneda Asahi-cho, Ota-ku, Tokyo, Japan ; Shinichiro Arakawa, c/o Ebara Corporation, 11-1, Haneda Asahi-cho, Ota-ku, Tokyo, Japan

(22)ANSØGNINGSDATO:
 (66)BEMÆRKNINGER

2001-08-01
 Ansøger har samme dag indleveret MA 2001 00710

(21) MA 2001 00710

(54) En pumpe til spa-bad

(51)-Cl.15 02

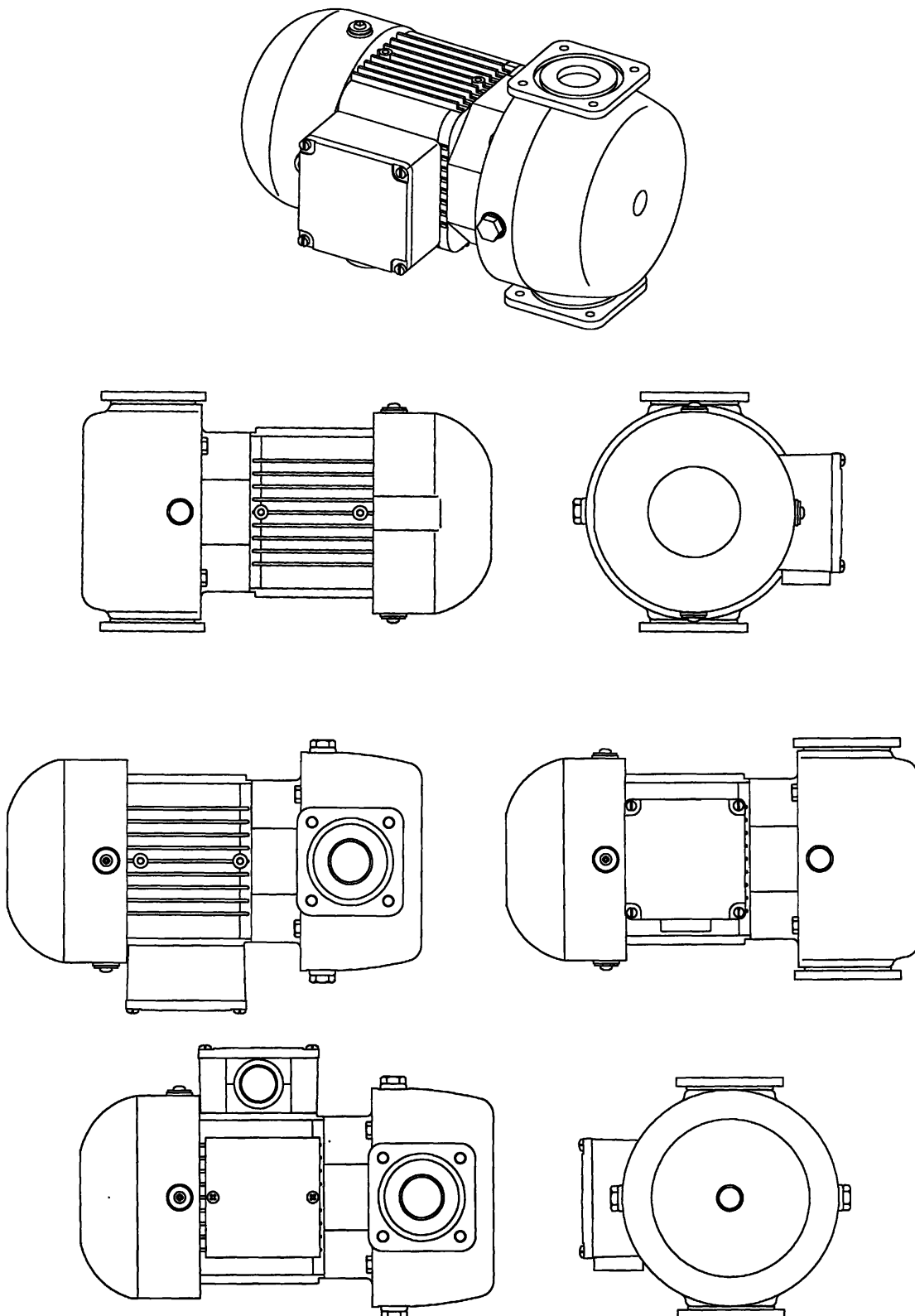

(71)ANSØGER(E):
 (74)FULDMÆGTIG:
 (72)FREMBRINGER(E):

Ebara Corporation, 11-1, Haneda Asahi-cho, Ota-ku, Tokyo, Japan
 Patentbureauet, Magnus Jensens Eff., Frederiksborgvej 15, 3520 Farum, Danmark
 Yoshiaki Miyazaki, c/o Ebara Corporation, Ota-ku, Tokyo, 11-1, Haneda Asahi-cho, Japan, Japan ; Shinichiro Arakawa, c/o Ebara Corporation, 11-1, Haneda Asahi-cho, Ota-ku, Tokyo, Japan ; Kenichi Kajiwara, c/o Ebara Corporation, 11-1, Haneda Asahi-cho, Ota-ku, Tokyo, Japan ; Koichi Kunimasa, c/o Ebara Corporation, 11-1, Haneda Asahi-cho, Ota-ku, Tokyo, Japan ; Kikuichi Mori, c/o Ebara Corporation, 11-1, Haneda Asahi-cho, Ota-ku, Tokyo, Japan ; Yukimasa Nakatsukasa, c/o Ebara Corporation, 11-1, Haneda Asahi-cho, Ota-ku, Tokyo, Japan ; Hiroshi Uchida, c/o Ebara Corporation, 11-1, Haneda Asahi-cho, Ota-ku, Tokyo, Japan

(22)ANSØGNINGSDATO:
 (66)BEMÆRKNINGER

2001-08-01
 Ansøger har samme dag indleveret MA 2001 00709

(21) MA 2001 00914

(54) En konceptholder

(51)-Cl.19.02



(71)ANSØGER(E):
(72)FREMBRINGER(E):
(22)ANSØGNINGSDATO:

Børge Worm, Pileås 48, 2670 Greve, Danmark
Børge Worm, Pileås 48, 2670 Greve, Danmark
2001-09-10

(21) MA 2001 00950

(54) En tablet

(51)-Cl.28.01

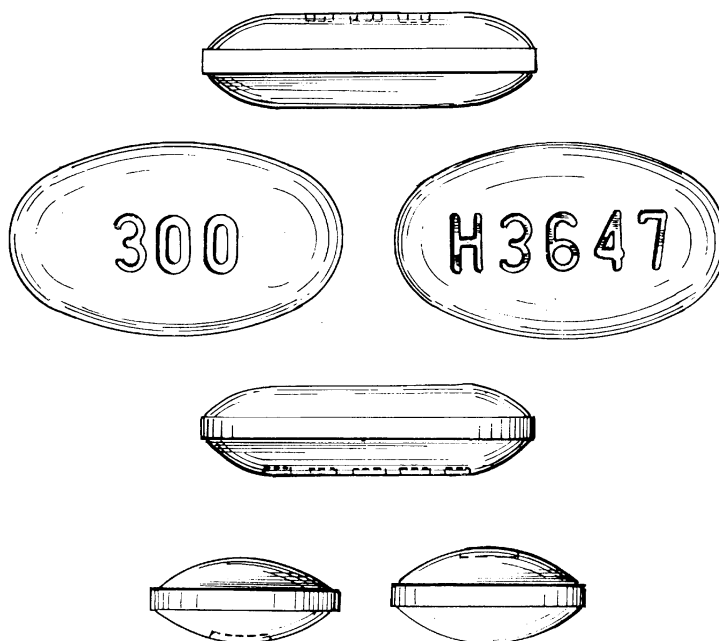

(71)ANSØGER(E):
(74)FULDMÆGTIG:
(72)FREMBRINGER(E):

(30)PRIORITET:
(22)ANSØGNINGSDATO:
(66)BEMÆRKNINGER

AVENTIS PHARMA S.A., 20, Avenue Raymond Aron, F-92160 ANTONY, Frankrig
Patentbureauet, Magnus Jensens Eff., Frederiksborgvej 15, 3520 Farum, Danmark
Christian Desesquelle, 16, rue d'Eaubonne, F-95320 Soisy Sous Montmorency, Frankrig ; Philippe Becourt, 17, rue P. Sperling, F-91300 Massy, Frankrig
2001-03-26 FR 01-1861
2001-09-25
Ansøger har samme dag indleveret MA 2001 00951;MA 2001 00952

(21) MA 2001 00951

(54) En tablet

(51)-Cl.28 01

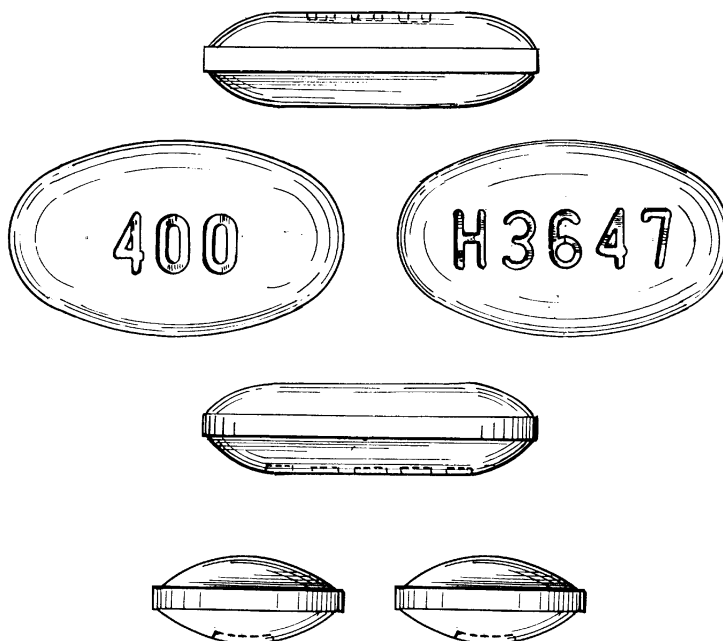

(71)ANSØGER(E):
 (74)FULDMÆGTIG:
 (72)FREMBRINGER(E):
 (30)PRIORITET:
 (22)ANSØGNINGSDATO:
 (66)BEMÆRKNINGER

AVENTIS PHARMA S.A., 20, Avenue Raymond Aron, F-92160 ANTONY, Frankrig
 Patentbureauet, Magnus Jensens Eff., Frederiksborgvej 15, 3520 Farum, Danmark
 Philippe Becourt, 17, rue P. Sperling, F-91300 Massy, Frankrig ; Christian Desesquelle, 16, rue d'Eaubonne, F-95320 Soisy Sous Montmorency, Frankrig
 2001-03-26 FR 01-1861
 2001-09-25
 Ansøger har samme dag indleveret MA 2001 00950;MA 2001 00952

(21) MA 2001 00952

(54) En tablet

(51)-Cl.28 01

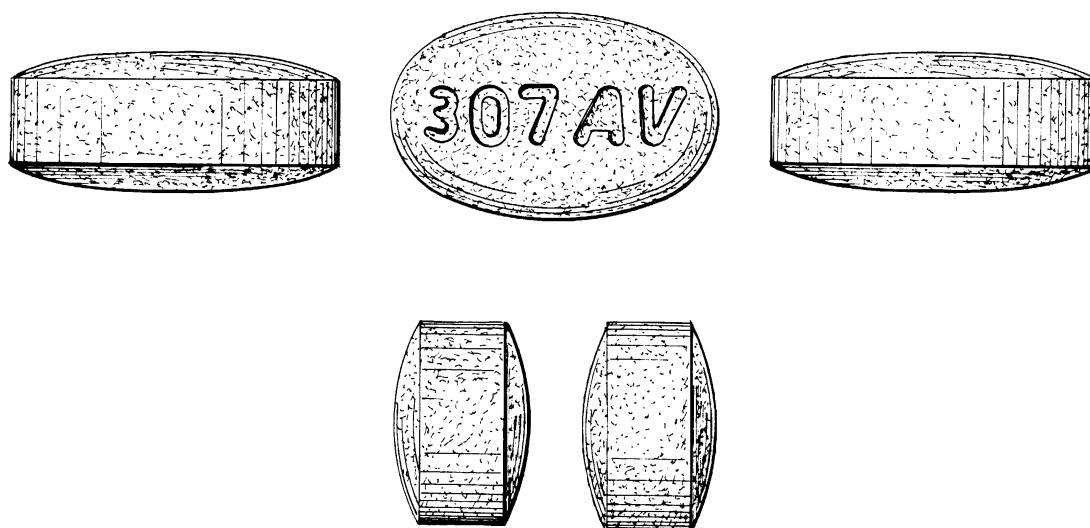

(71)ANSØGER(E):
 (74)FULDMÆGTIG:
 (72)FREMBRINGER(E):
 (30)PRIORITET:
 (22)ANSØGNINGSDATO:
 (66)BEMÆRKNINGER

AVENTIS PHARMA S.A., 20, Avenue Raymond Aron, F-92160 ANTONY, Frankrig
 Patentbureauet, Magnus Jensens Eff., Frederiksborgvej 15, 3520 Farum, Danmark
 Philippe Becourt, 17, rue P. Sperling, F-91300 Massy, Frankrig ; Christian Desesquelle, 16, rue d'Eaubonne, F-95320 Soisy Sous Montmorency, Frankrig
 2001-03-26 FR 01-1861
 2001-09-25
 Ansøger har samme dag indleveret MA 2001 00950;MA 2001 00951

(21) MA 2001 00953

(54) En tablet

(51)-Cl.28 01

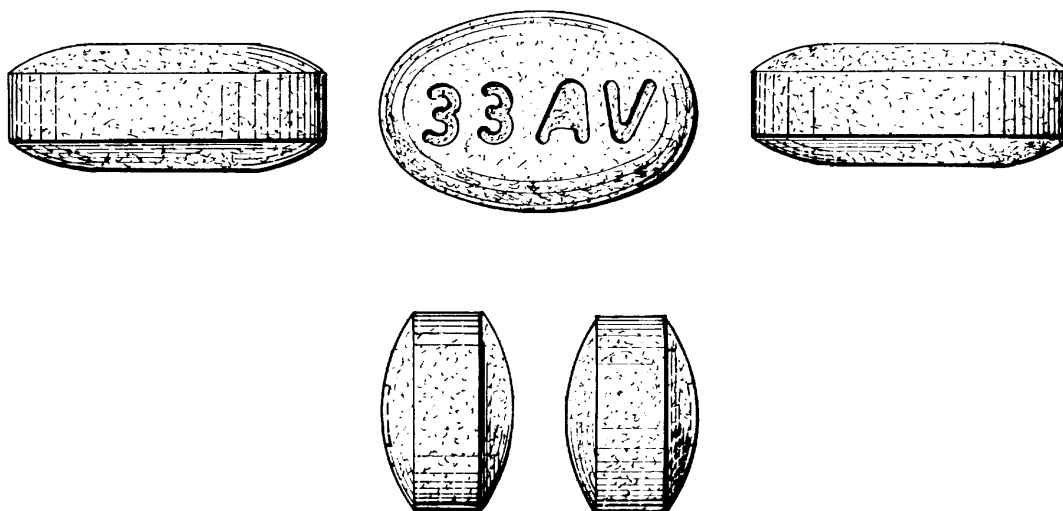

(71)ANSØGER(E):
 (74)FULDMÆGTIG:
 (72)FREMBRINGER(E):
 (30)PRIORITET:
 (22)ANSØGNINGSDATO:

AVENTIS PHARMA S.A., 20, Avenue Raymond Aron, F-92160 ANTONY, Frankrig
 Patentbureauet, Magnus Jensens Eff., Frederiksborgvej 15, 3520 Farum, Danmark
 Philippe Becourt, 17, rue P. Sperling, F-91300 Massy, Frankrig ; Christian Desesquelle, 16, rue d'Eaubonne, F-95320 Soisy Sous Montmorency, Frankrig
 2001-03-25 FR 01-1861
 2001-09-25

(21) MA 2001 00954

(54) Kombineret tube- og tandbørsteholder

(51)-Cl.23 02

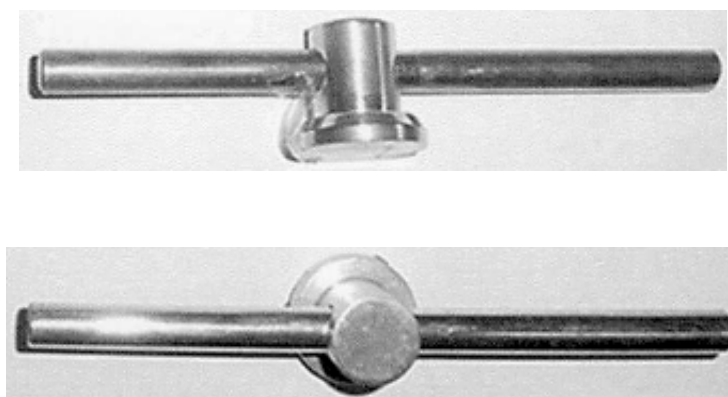

(71)ANSØGER(E):
 (74)FULDMÆGTIG:
 (72)FREMBRINGER(E):
 (22)ANSØGNINGSDATO:

LC-IDE v/John Munk Jensen, Kornmarken 107, 8800 Viborg, Danmark
 Ulla Allermann, Kornmarken 107, 8800 Viborg, Danmark
 John Munk Jensen, Kornmarken 107, 8800 Viborg, Danmark
 2001-09-25

Registrerede mønstre

Akterne i nedenstående ansøgninger er tilgængelige for enhver, jfr. mønsterlovens § 19.

(11) Ansøgningsnummer	(44) Bekendtgjort i Reg. Tid. nr.	(11) Registreringsnummer	(15) Registreringsdato	(18) Registreringen er gyldig til
MA 2000 01296	37, 2001	MR 2001 01108	20011129	20051128
MA 2001 00272	37, 2001	MR 2001 01109	20011129	20060309
MA 2001 00353	37, 2001	MR 2001 01110	20011129	20060403
MA 2001 00380	37, 2001	MR 2001 01111	20011129	20060406
MA 2001 00381	37, 2001	MR 2001 01112	20011129	20060406
MA 2001 00422	37, 2001	MR 2001 01113	20011129	20060418
MA 2001 00455	37, 2001	MR 2001 01114	20011129	20060426
MA 2001 00623	37, 2001	MR 2001 01115	20011129	20060623
MA 2001 00658	37, 2001	MR 2001 01116	20011129	20060709
MA 2001 00659	37, 2001	MR 2001 01117	20011129	20060709
MA 2001 00674	37, 2001	MR 2001 01118	20011129	20060716
MA 2001 00715	37, 2001	MR 2001 01119	20011129	20060803
MA 2001 00726	37, 2001	MR 2001 01120	20011129	20060810
MA 2001 00727	37, 2001	MR 2001 01121	20011129	20060810
MA 2001 00728	37, 2001	MR 2001 01122	20011129	20060810
MA 2001 00742	37, 2001	MR 2001 01123	20011129	20060814
MA 2001 00743	37, 2001	MR 2001 01124	20011129	20060814
MA 2001 00744	37, 2001	MR 2001 01125	20011129	20060814

Henlagte, afslåede eller tilbagetagne mønsteransøgninger

Henlagte, afslåede eller tilbagetagne mønsteransøgninger, som er offentligt tilgængelige.

(21) Ansøgningsnummer	(44) Bekendtgjort i Tidende nr.	(43) Offentliggjort i tidende
(21) MA 1999 00712	(44) 21, 1999	(43)
(21) MA 2000 01388	(44)	(43)
(21) MA 2001 00722	(44)	(43) 34, 2001

Ændringer

Ændringer vedrørende retten til mønstret, mønsterhavers navn, bopæl, fulm. m.v.

Navneændringer:

(11) MR 1992 01205

Til: (71) Fagerhult Belysning Aktiebolag, 556 00 Habo, Sverige

Adresseændringer:

(11) MR 1997 00795

Til: (71) System Cleaners A/S, Halkjærvej 17, 9200 Ålborg SV, Danmark

(11) MR 1997 00796

Til: (71) System Cleaners A/S, Halkjærvej 17, 9200 Ålborg SV, Danmark

Ændring af fuldmægtigoplysninger:

(11) MR 2001 00892

Til: (74) Arla Foods amba, Varemærkeafdelingen, Bernstorffsgade 33, 1577 København V, Danmark

(11) MR 2001 00893

Til: (74) Arla Foods amba, Varemærkeafdelingen, Bernstorffsgade 33, 1577 København V, Danmark

(11) MR 2001 00894

Til: (74) Arla Foods amba, Varemærkeafdelingen, Bernstorffsgade 33, 1577 København V, Danmark

Fornyelse af mønsterregistreringer

Fornyelse af registreringer foretaget i medfør af lov om mønstre nr. 218 af 27. maj 1970.

(11) Registreringsnummer

(18) Gyldig til

MR 1997 01012
MR 1997 00839
MR 1997 00876
MR 1997 00832
MR 1997 00334
MR 1992 01152
MR 1992 00993
MR 1992 00994
MR 1992 00995

20061127
20070206
20061128
20070122
20061210
20061220
20061204
20061204
20061204

Udslettelser af registreringer

Udslettelser af registreringer foretaget i medfør af lov om mønstre nr. 218 af 27. maj 1970.

(11)MR 1992 01231

(11)MR 1997 00324

(11)MR 1997 00377



**Patent- og
Varemærkestyrelsen**
Erhvervsministeriet

Helgeshøj Allé 81
2630 Taastrup

Tlf. 4350 8000
Fax 4350 8001
E-post pvs@dkpto.dk
www.dkpto.dk

Pr. 1. oktober 2001

Patenter
Supplerende beskyttelsescertifikater
Brugsmodeller
Chips (halvledertopografier)
Kommunevåbener og -segl
Skorstensmærker og kontorflag
Design
Vare- og fællesmærker
Publikationer
Erhvervsservice
Kopiservice
Kurser og foredrag

Prisliste vedrørende internationale ansøgninger (PCT) og europæiske patentansøgninger (EPK) samt vedrørende ansøgninger om international varemærkeregistrering og EU-varemærkeregistrering kan fås ved henvendelse til Patent- og Varemærkestyrelsen.

PRISLISTE

(12.1-okt01) Is/PVS - Udgivet 26 juli 2001

Patenter

	kr.
1. Ansøgningsgebyr	
a. Grundgebyr	3000,00
b. Tillægsgebyr for hvert patentkrav ud over 10	300,00
2. Gebyrer for nyhedsundersøgelse af international type (PL §9)	
I Når den svenske patentmyndighed er nyhedsundersøgende:	
a. Grundgebyr	7090,00
b. Tillægsgebyr for hvert krav ud over 10	115,00
c. Ekspeditionsgebyr	500,00
II Når Den Europæiske Patentmyndighed er nyhedsundersøgende:	
a. Grundgebyr	
1. For en prioritetsgivende ansøgning	7090,00
2. I alle andre tilfælde	11120,00
b. Ekspeditionsgebyr	500,00
3. Gebyr for senere indlevering af dansk oversættelse af international ansøgning	1100,00
4. Genoptagelsesgebyr	700,00
5. Patentmeddelelsesgebyr	
a. Grundgebyr	2850,00
b. Tillægsgebyr for hver side ud over 35 sider	80,00
c. Tillægsgebyr for hvert patentkrav, for hvilket der ikke er betalt ansøgningsgebyr	300,00
6. Gebyr for publicering af oversættelser af europæiske patentskrifter	
a. Grundgebyr	1700,00
b. Tillægsgebyr for hver side ud over 35 sider	80,00
7. Gebyr for publicering af ændrede danske patentskrifter	
a. Grundgebyr	2850,00
b. Tillægsgebyr for hver side ud over 35 sider	80,00
8. Gebyr for publicering af ændrede oversættelser af europæiske patentskrifter	
a. Grundgebyr	1700,00
b. Tillægsgebyr for hver side ud over 35 sider	80,00
9. Genoprettelsesgebyr	3000,00
10. Årsgebyrer	
1. gebyrår	500,00
2. gebyrår	500,00
3. gebyrår	500,00
4. gebyrår	1100,00
5. gebyrår	1250,00
6. gebyrår	1400,00
7. gebyrår	1600,00
8. gebyrår	1800,00
9. gebyrår	2050,00
10. gebyrår	2300,00
11. gebyrår	2550,00
12. gebyrår	2800,00
13. gebyrår	3050,00
14. gebyrår	3300,00
15. gebyrår	3600,00
16. gebyrår	3900,00
17. gebyrår	4200,00
18. gebyrår	4500,00
19. gebyrår	4800,00
20. gebyrår	5100,00
Årsgebyrer, der betales senere end forfaldsdag, forhøjes med 20%. Gebyret skal være betalt inden 6 måneder efter forfaldsdagen.	
11. Gebyr for fremsættelse af indsigelse	2500,00
12. Gebyr for administrativ omprøvnin g	7000,00
13. Klagegebyr	8000,00

Ovennævnte priser skal ikke tillægges moms

Supplerende beskyttelsescertifikater

	kr.
1. Ansøgningsgebyr	3000,00
2. Genoptagelsesgebyr	600,00
3. Genoprettelsesgebyr	3000,00
4. Årsgebyr pr. påbegyndt gebyrår	5100,00
Årsgebyrer, der betales senere end forfaldsdag, forhøjes med 20%. Gebyret skal være betalt inden 6 måneder efter forfaldsdagen.	
5. Gebyr for administrativ omprøvnin g	1500,00
Der skal betales et gebyr på 7000 kr. for eventuel omprøvnin g af grundpatentet	
6. Klagegebyr	4000,00

Ovennævnte priser skal ikke tillægges moms

Brugsmodeller

	kr.
1. Ansøgningsgebyr	2000,00
2. Gebyr for senere indlevering af dansk oversættelse af international ansøgning	1100,00
3. Genoptagelsesgebyr	400,00
4. Fornyelsesgebyrer	
For 1. periode	2000,00
For 2. periode	3000,00
Fornyelsesgebyrer, der betales efter udløbet af den pågældende registreringsperiode, forhøjes med 20%.	
5. Gebyr for prøvnin g før eller efter registrering	4000,00
6. Gebyr for behandling af anmodning om udslettelse	2000,00
7. Gebyr for bekendtgørelse af ændret registrering og publicering af ændret formulering	1100,00
8. Klagegebyr	5000,00

Ovennævnte priser skal ikke tillægges moms

Chips (halvledertopografier)

	kr.
1. Ansøgningsgebyr	1500,00
2. Gebyr for behandling af anmodning af overførelse af ansøgning om registrering	1000,00
3. Klagegebyr	4000,00

Ovennævnte priser skal ikke tillægges moms

Kommunevåbener og -segl

	kr.
1. Ansøgningsgebyr	2000,00

Ovennævnte pris skal ikke tillægges moms

Skorstensmærker og kontorflag

	kr.
1. Ansøgningsgebyr	2000,00

Ovennævnte pris skal ikke tillægges moms

Design

	kr.
1. Ansøgningsgebyr	1200,00
Tillægsgebyrer:	
a. Ved samregistrering for hvert design ud over det første	700,00
b. For offentliggørelse af hver afbildning ud over den første ¹⁾	400,00
2. Genoptagelsesgebyr	400,00
3. Gebyr for supplerende forundersøgelse	1500,00
Tillægsgebyr:	
Ved samregistrering for hvert design ud over det første	900,00
4. Fornylsesgebyr ²⁾	2200,00
Tillægsgebyr:	
Ved samregistrering for hvert design ud over det første	1100,00
Fornylsesgebyrer inkl. tillægsgebyr, der betales efter udløbet af den pågældende registreringsperiode, forhøjes med 20%.	
5. Gebyr for administrativ prøvning	
Pr. design, herunder design indeholdt i en samregistrering	3000,00
6. Gebyr for offentliggørelse af registrering i ændret form	400,00
Tillægsgebyr:	
For offentliggørelse af hver afbildning ud over den første	400,00
7. Genoprettelsesgebyr	3000,00
8. Klagegebyr	4000,00

Ovennævnte priser skal ikke tillægges moms

¹⁾ Omfatter også bekendtgørelse iht. den hidtil gældende mønsterlov

²⁾ Omfatter også fornyelse af registreringer iht. den hidtil gældende mønsterlov

Vare- og fællesmærker

	kr.
1. Ansøgningsgebyr	
a. Grundgebyr	2350,00
b. Tillægsgebyr for hver klasse ud over 3	600,00
Der er i alt 42 klasser	
2. Gebyr for videreførelse af Madrid-Protokol-registrering som dansk vare- eller fællesmærke-ansøgning	1500,00
3. Fornylsesgebyr	
a. Grundgebyr	2350,00
b. Tillægsgebyr for hver klasse ud over 3	600,00
Fornylsesgebyrer inkl. tillægsgebyr, der betales efter udløbet af den pågældende registreringsperiode, forhøjes med 20%.	
4. Gebyr for anmodning om deling af en ansøgning eller en registrering	
for hver udskilt ansøgning eller registrering	2000,00
5. Gebyr for fremsættelse af indsigelse	2500,00
6. Gebyr for administrativ ophævelse	2500,00
7. Klagegebyr	4000,00
8. Gebyr for underretning til indehaver af varemærkerettighed	
Årligt gebyr	1000,00

Ovennævnte priser skal ikke tillægges moms

Publikationer

	kr.
1. Årsabonnement	
a. Dansk Patenttidende	1000,00
b. Patentskrifter	
– på papir	8000,00
– på CD-ROM (ESPACE-DK)	5000,00
c. Dansk Patentregister	400,00
d. Sammendrag af almindeligt tilgængelige danske patentansøgninger	
– Alle sektioner	8000,00
– sektion A	1600,00
– sektion B	1600,00
– sektion C07 + C12	1600,00
– sektion C, resten	900,00
– sektion D	500,00
– sektion E	900,00
– sektion F	900,00
– sektion G	900,00
– sektion H	900,00
e. Oversættelser af EP-skrifter	8000,00
f. Dansk Brugsmodeltidende	600,00
g. Brugsmodelskrifter	8000,00
h. Dansk Varemærketidende	1000,00
i. Dansk Varemærkerregister	200,00
j. Varemærke-særtidende med §13-afslag	100,00
k. Varemærkeindsigelsestidende	200,00
l. Nye danske varemærkeansøgninger, ugeliste	450,00
m. Dansk Designtidende	600,00
n. Dansk Designregister	200,00
o. Patenthåndbog, ved tegning af abonnement	500,00
– løsblade hertil, pr. side	10,00
p. Brugsmodelhåndbog, ved tegning af abonnement	500,00
– løsblade hertil, pr. side	10,00
q. Ankenævnskendelser	
– alle kendelser	4200,00
– kendelser/patent- og brugsmodelområdet	2000,00
– kendelser/vare- og fællesmærkeområdet	2000,00
– kendelser/design- og chipsområdet	400,00

Abonnementer tillægges porto

2. Løssalg	
a. Dansk Patenttidende	40,00
b. Dansk Patentregister	400,00
c. Sammendrag af alm. tilgængelige patentansøgninger	30,00
d. Dansk Varemærketidende	40,00
e. Dansk Varemærkerregister	200,00
f. Varemærke-særtidende med §13-afslag	100,00
g. Varemærkeindsigelsestidende	200,00
h. Varemærkeindsigelsestidende, udk. 1995	300,00
i. Dansk Designtidende	40,00
j. Dansk Designregister	200,00
k. Dansk Brugsmodeltidende	40,00
l. Sammendrag af alm. tilgængelige brugsmodelansøgninger	30,00
m. Fremlæggelses- og patentskrifter på CD-ROM (ESPACE-DK)	
– 1993-2000, pr. årgang	5000,00
– 1990-1992, pr. årgang	2000,00

Ovennævnte priser skal ikke tillægges moms

Fremlæggelses-, patent- og brugsmodelskrifter samt oversættelser af EP-skrifter leveres til gældende kopipris

3. Love og bekendtgørelser	
vedr. industriel ejendomsret	12,00-33,00
4. Andre publikationer	
a. Varemærkeklassifikation	
– alfabetisk liste	500,00
– klassedelte liste	400,00
b. Mønsterklassifikation	35,00
– ændringer og tilføjelser hertil	15,00
5. "Fra væsen til virksomhed", Danske patenter gennem 100 år (fås på dansk og engelsk), inkl. moms	195,00

Ovennævnte priser tillægges moms, hvis andet ikke er angivet

Erhvervsservice

	kr.
1. Timepris*	900,00
2. Løbende overvågninger	
a. Overvågning af ansøgninger Overvågning af dansk patent-, brugsmode-, design- eller varemærkeansøgning sammensættes af: Pris pr. år	1500,00
Pris pr. meddelelse	375,00
b. Øvrige overvågninger beregnes efter timepris Hertil skal lægges evt. online-udgifter	
3. Navneundersøgelser*	
a. International undersøgelse af patentrettigheder i 1-2 navne inkl. op til 40 referencer	2500,00
Yderligere referencer, pr. reference	16,00
Yderligere navne, pr. navn	750,00
b. Undersøgelse af patent- og brugsmodele rettigheder med gyldighed for Danmark i 1-2 navne	1800,00
Yderligere navne, pr. navn	375,00
c. Øvrige navneundersøgelser beregnes efter timepris Hertil skal lægges evt. online-udgifter	
4. Patentfamilieundersøgelser og statusundersøgelser*	
a. Patentfamilieundersøgelse	1000,00
b. Patentfamilieundersøgelse, inkl. status	2000,00
c. Statusundersøgelse af udenlandske rettigheder Første nummer	750,00
Pr. følgende nummer	375,00
d. Statusundersøgelse af danske rettigheder, pr. nummer	375,00
e. Øvrige undersøgelser beregnes efter timepris Hertil skal lægges evt. online-udgifter	
5. Kollisionsundersøgelser af varemærker, inkl. 3 klasser*	
Yderligere klasser, pr. 10 klasser	500,00
6. Skanning af varemærker*	
a. Første klasse	500,00
b. Yderligere klasser, pr. klasse	200,00
c. Skanning af alle 42 klasser	3000,00
7. LOGO-skanning* , inkl. op til 25 referencer	
Yderligere referencer, pr. 25 referencer	500,00
8. Varemærkedatabase*	
a. Første klasse	3000,00
b. Yderligere klasser - op til 4, pr. klasse	1500,00
9. Skanning af varemærker ansøgt eller registreret i udlandet*	
a. Første klasse for 1-2 lande	1000,00
b. Følgende lande, pr. land	500,00
c. Følgende klasser, pr. klasse	200,00
10. Pris for levering pr. telefax	
	75,00

* Hastelevering kan aftales mod pristillæg.

Ovennævnte priser tillægges moms

Kopiservice

	kr.
1. Fotokopier af patent- og brugsmodepublikationer	
a. Pris pr. publikation indtil 200 sider	50,00
b. Publikationer ud over 200 sider: pris efter aftale	
2. Fotokopier, taget på læsesalen ved kontant betaling, pr. side, inkl. moms	
	3,00
3. Udenlandske patentpublikationer, der ikke findes i egne samlinger	
I ved hjemtagning fra udlandet:	
a. Pris for hjemtagning	100,00
b. Pris pr. publikation	100,00
Hjemtagning af sagsakter fra USA og patentpublikationer og sagsakter fra Sydafrika: Pris efter aftale.	
II ved levering af tilsvarende publikation fra egne samlinger:	
a. Identifikation	100,00
b. Kopipris (se pkt. 1)	
4. Engelsksprogede sammendrag, der ikke findes i egne samlinger , pr. sammendrag	
	50,00
5. Tidsskriftsartikler o.l., der ikke findes i egne samlinger	
a. Pris for hjemtagning	100,00
b. Pris pr. artikel	100,00
6. Aktindsigt i europæiske patenter og patentansøgninger	
a. Ekspedition (inkl. EPO-gebyr)	315,00
b. Kopier	
– ved tilsendelse, pr. side	3,25
– ved afhentning, pr. side	2,50
– ved afhentning og kontant betaling, pr. side inkl. moms	3,00
7. Databaseudskrift vedr. en varemærkeretlighed	
	50,00
Ovennævnte priser tillægges moms, hvis andet ikke er angivet	
8. Bekræftet kopi af en patent-, brugsmode-, design- eller varemærkeansøgning	
Hertil skal lægges kopiprisen (3,25 kr. pr. side)	300,00
9. Bekræftet udskrift af patent-, certifikat-, brugsmode-, topografi-, design- eller varemærkesagsregistret	
	300,00
10. Bekræftet udskrift af registret over kommunevåbener og -segl eller registret over skorstensmærker og kontorflag ..	
	200,00
11. Udskrift af patent-, certifikat-, brugsmode-, topografi-, design- eller varemærkesagsregistret, registret over kommunevåbener og -segl eller registret over skorstensmærker og kontorflag	
	50,00
Ovennævnte priser skal ikke tillægges moms	
12. Priser for levering	
a. Levering pr. telefax	75,00
b. Ekspreslevering pr. telefax	275,00
c. Ekspreslevering pr. post	200,00
Hertil lægges porto	
Ovennævnte priser tillægges moms	

Kurser og foredrag

	kr.
1. Kurser	
Priser på åbne og virksomhedsinterne kurser fås ved direkte henvendelse til KursusCentret	
2. Foredrag*	
Første time	2000,00
Følgende timer, pr. time	1500,00
* Særpriser afhængig af deltagerantal og forberedelsestid	
Ovennævnte priser tillægges moms	

WIPO Standard 80

INID-koder

Internationally agreed Numbers for the Identification of (bibliographic) data (INID)

- (11) Serial number of the registration
- (15) Date of the registration/Date of the renewal
- (17) Expected duration of the registration/renewal
- (18) Expected expiration date of the registration/renewal
- (21) Serial number of the application
- (22) Date of filing of the application
- (23) Name and place of exhibition, and date on which the industrial design was first exhibited there (Exhibition priority date)
- (24) Date from which the industrial design right has effect
- (29) Indication of the form in which the industrial design is filed, e.g. as a reproduction of the industrial design or as a specimen thereof
- (30) Data relating to priority under the Paris Convention
- (43) Date of publication of the industrial design before examination
- (44) Date of publication of the industrial design after examination but before registration
- (45) Date of publication of the registered industrial design
- (46) Date of expiration of deferment
- (51) International Classification for Industrial Designs (class and subclass of the Locarno Classification)
- (54) Designation of article(s) or product(s) covered by the industrial design or title of the industrial design
- (55) Reproduction of the industrial design (e.g., drawing, photograph) and explanations relating to the reproduction
- (57) Description of characteristic features of the industrial design including indication of colors
- (58) Date of recording of any kind of amendment in the Register
- (62) Serial number(s) and, if available, filing date(s) of application(s), registration(s) or document(s) related by division
- (66) Serial number(s) of the application or the registration of the design(s), which is(are) a variant(s) of the present one
- (71) Name(s) and address(es) of the applicant(s)
- (72) Name(s) of the creator(s) if known to be such
- (73) Name(s) and address(es) of the owner(s)
- (74) Name(s) and address(es) of the representative(s)

Domestic Codes for the Identification of Data

- (DL) Data concerning license
- (DP) Data concerning pawning

Internationalt vedtagne Numre til Identifikation af Data (INID)

- Registreringsnummer
- Registreringsdato/fornyelsesdato
- Forventet registreringsperiode/fornyelsesperiode
- Forventet udløbsdato for registrering/fornyelse
- Ansøgningsnummer
- Ansøgningsdato
- Udstillingsnavn og -sted og dato for første udstilling (udstillingsprioritetsoplysninger)
- Indleveringsdato
- Angivelse af i hvilken form designet er indleveret, fx som en afbildning af designet eller som en model heraf
- Oplysninger om prioritet efter Pariserkonventionen
- Dato for offentlig tilgængelighed
- Bekendtgørelsesdato for ansøgningen
- Offentliggørelse af registreringen
- Udsættelsesdato
- International klassifikation af design (klasser og underklasser i Locarno Klassifikationen)
- Vareangivelse/produktangivelse
- Afbildninger af designet (fx tegninger, fotografier) og forklaringer vedrørende afbildningerne
- Beskrivelse af karakteristiske træk vedr. designet, herunder angivelse af farver
- Dato for tilførsel til registret
- Nummer på hovedansøgning eller udskilt ansøgning
- Numre på beslægtede ansøgninger
- Ansøgners navn og -adresse
- Frembringers/designers navn og adresse
- Indehavernavn og -adresse
- Fuldsmægtignavn og -adresse

Interne koder til identifikation af data

- Licensoplysninger
- Pantoplysninger
- Oplysninger om konkurs