

Dansk Varemærke Tidende



Indholdsfortegnelse	Side
Nationalt ansøgte og registrerede varemærker	
Offentliggørelse af registreringer	833
Omtryk af tidligere offentliggjorte registreringer	—
Offentliggørelse af udskilte registreringer	—
Afslåede eller tilbagetagne ansøgninger	846
Registreringer i henhold til varemærkeloven 1959	—
Tilførsler til registreringer	
Ændringer af indehaver- og/eller fuldmagtsforhold	847
Klasse- og varefortegnelse efter begrænsning	854
Mærkeændringer	—
Licens	—
Pant og udlæg	—
Fornyede registreringer	855
Udslettede registreringer	856
Nationalt ansøgte og registrerede fællesmærker	
Offentliggørelse af registreringer	857
Omtryk af tidligere offentliggjorte registreringer	—
Offentliggørelse af udskilte registreringer	—
Afslåede eller tilbagetagne ansøgninger	—
Registreringer i henhold til fællesmærkeloven af 1959	—
Tilførsler til registreringer	
Ændringer af indehaver- og/eller fuldmagtsforhold	—
Klasser og varefortegnelse efter begrænsning samt	859
ændringer vedrørende bestemmelser om benyttelsen	—
Mærkeændringer	—
Fornyede registreringer	860
Udslettede registreringer	—
Internationale registreringer	
Offentliggørelse af registreringer	861
Omtryk af tidligere offentliggjorte registreringer	—
Ugyldiggjort efter indsigelse	—
Delvis ugyldiggjort efter indsigelse	—
Licens	—
Pant og Udlæg	—
Kommunevåben	—
Navnestempler	—
Statsemblemer og mellemstatlige organisationers navn og emblem m.v.	—
Rettelser	—
Andre meddelelser	—

Dansk Varemærketidende udkommer hver uge.

Nationalt ansøgte og registrerede vare- og fællesmærker:

Tidende indeholder oplysninger om tilbagetagne og afslåede ansøgninger og oplysninger om registreringer, herunder også om fornyelser, udslettelser og ændringer.

Begrænsning af registreringer efter indsigelse, efter administrativ omprøvning eller i forbindelse med fornyelse er optaget under rubrikken "Tilførsler"

Ændringer af indehaver-og/eller fuldmagtsforhold publiceres under ét i registreringsnummerrækkefølge.

Kun de aktuelle oplysninger publiceres.

Internationale registreringer:

Afsnittet angår de internationale registreringer i henhold til Madridarrangementet og Protokollen hertil, hvori Danmark er designeret.

Yderligere oplysninger, fx om varefortegnelse fås ved henvendelse til direktoratet eller i det nummer af "WIPO Gazette of International Marks", hvortil der henvises for den enkelte registrering.

Varemærker

Offentliggørelse af registreringer

Indsigelsesfristen udløber 2 måneder fra dato, jf. varemærkelovens § 23

(111) Reg. nr.: VR 02.016 1998
(210) Ans. nr.: VA 04.409 1992

(151) Reg. dato: 08 maj 1998
(220) Ans. dato: 19 jun 1992



(730) **Indehaver:** Morton International, Inc., a corporation of the State of Indiana, 100 North Riverside Plaza, Chicago, Illinois, 60606-1596, USA
(740/750) **Fuldmægtig:** Budde, Schou & Co. A/S, Vestergade 31, 1456 København K

(511) **Klasse 1:** Fleksible emballeringsbindemidler, bindemidler til industrielle formål, vandbaserede polymerer og harpikser, termoplastisk polyurethan, polykrystallinsk glas, organometaliske materialer, flydende fotoresist og fotoresist i fast form, lysfølsomme materialefremkaldende kemikalier, tørfilm fotoresist, loddemaskiner, kemiske reduktionsmidler, organiske varmemestabiliseringsmidler, antimikrobielle og svampedræbende kemiske additiver, kemiske additiver til asfaltsbelægning, kemiske additiver, polysylfidpolymerer, svovlbaserede kemiske intermediater og jorddesinfektionsmidler, blødgøringsmidler.

(511) **Klasse 2:** Flydende farvestoffer til plastic, industrielle farvestoffer og farvestoffer til farvning af råolie og mineralolie, påstrykningsmidler til plastic, metal og glassubstrater, påstrykningsmidler i pulverform til plastic og metalsubstrater, påstrykningsmidler til spoler og ekstrudering, påstrykningsmidler til veje, trafikmaling.

(511) **Klasse 12:** Airbag-pumper og -moduler.

(111) Reg. nr.: VR 02.017 1998
(210) Ans. nr.: VA 02.220 1994

(151) Reg. dato: 08 maj 1998
(220) Ans. dato: 23 mar 1994



(730) **Indehaver:** Max Co., Ltd., 6-6, Nihonbashi Hakozakicho, Chuo-ku, Tokyo, Japan

(740/750) **Fuldmægtig:** Internationalt Patent-Bureau, Høje Taastrup Boulevard 23, 2630 Taastrup

(511) **Klasse 7:** Maskiner og værktøj til inddrivning eller fastgørelse af fastgørelsesorganer, navnlig af stifter, søm, hæfteklammer eller skruer, især pneumatisk drevne sømmemaskiner og -værktøj, herunder som håndværktøj; søm- og klammepistoler, skruemaskiner; maskiner og værktøj til fastgørelse af armeringsjern, herunder jernbarer og stangjern, søm-, skrue- og klamme-magasin.

(111) Reg. nr.: VR 02.018 1998
(210) Ans. nr.: VA 08.183 1994

(151) Reg. dato: 08 maj 1998
(220) Ans. dato: 23 nov 1994

SOFT WAVE

(730) **Indehaver:** Domicor Holdings B. V., Lange Vijverberg 9, NL-2513 AC Den Haag, Holland

(740/750) **Fuldmægtig:** Hofman-Bang & Boutard, Lehmann & Ree A/S, Hans Bekkevolds Allé 7, 2900 Hellerup

(511) **Klasse 7:** Elektriske apparater, instrumenter og maskiner (ikke indeholdt i andre klasser) til hjemme-, køkken- og husholdningsbrug; nemlig elektriske piskere og piskemaskiner, elektromekaniske maskiner til fremstilling af drikkevarer, kaffekværne (ikke hånddrevne), filtermaskiner, elektriske blendere til husholdningsbrug, elektromekaniske madtilberedningsmaskiner, elektriske frugtpressere til husholdningsbrug, maskiner til rivning af grøntsager, elektriske knusere til husholdningsbrug, elektriske køkkenmaskiner, elektriske knive, kødhakkemaskiner, elektriske kværne til husholdningsbrug, elektriske daseåbnere, slibemaskiner, stoppemaskiner, sømmemaskiner (til tøj), symaskiner; apparater, instrumenter og maskiner til rengøring, vask, tørring eller tøjvask; strygemaskiner; opvaskemaskiner, apparater og instrumenter til sammenpresning og bortscaffelse af affald (som dele af opvaske-maskiner); maskiner til sammenpresning og bortscaffelse af affald; dele og tilbehør (ikke indeholdt i andre klasser) til alle ovennævnte varer.

(511) **Klasse 11:** Elektriske apparater, instrumenter og maskiner (ikke indeholdt i andre klasser) til hjemme-, køkken- og husholdningsbrug; nemlig elektriske kaffemaskiner, -filtre, -percolatorer og brændere, elektriske redskaber til madlavning, elektriske frituregryder, elektriske filtre til drikkevand, elektriske hårtørre, ismaskiner og iskabe, elektriske kedler, tallerkenvarmere, elektriske trykkogere og elektriske trykkogere (gryder); koge-, nedfrysning-, tørre-, opvarmnings- og køleapparater og -installationer; køleskabe, køleapparater til drikkevarer og til udlevering af drikkevarer; ventilations- og air-conditionapparater og -installationer; gas- og elektriske komfurer og ovne; køleanlæg til vand; mikrobølgeovne, elektrisk drevne barbecue-dele til elektriske ovne; befugtningsanlæg (luftkonditioneringsapparater, -instrumenter eller -anlæg); affugtningsanlæg (luftkonditioneringsapparater, -instrumenter eller -anlæg), dele og tilbehør (ikke indeholdt i andre klasser) til alle ovennævnte varer.

(111) Reg. nr.: VR 02.019 1998
(210) Ans. nr.: VA 03.900 1995

(151) Reg. dato: 08 maj 1998
(220) Ans. dato: 23 maj 1995

WEBES Jackpot

(730) **Indehaver:** Aktiebolaget Webes Konfektyrindustri, Bagaregatan 4, 566 00 Habo, Sverige

(740/750) **Fuldmægtig:** Ostenfeld Patentbureau A/S, Bredgade 41, Box 1183, 1011 København K

(511) **Klasse 30:** Chokolade- og konfekturvarer.

(111) Reg. nr.: VR 02.020 1998
(210) Ans. nr.: VA 06.073 1995

(151) Reg. dato: 08 maj 1998
(220) Ans. dato: 11 aug 1995



(730) **Indehaver:** Schöller Lebensmittel GmbH & Co. KG, Bucher Strasse 137, D-90419 Nürnberg, Tyskland

(740/750) **Fuldmægtig:** Budde, Schou & Co. A/S, Vestergade 31, 1456 København K

(511) **Klasse 30.** Registreringen omfatter kun varer fremstillet efter amerikansk opskrift.

(591) **Farvetekst:** Mærket er udført i farver.

(300) **Prioritet:**

02 jun 1995

Tyskland

(111) Reg. nr.: VR 02.021 1998
(210) Ans. nr.: VA 07.291 1995

(151) Reg. dato: 08 maj 1998
(220) Ans. dato: 28 sep 1995



(730) **Indehaver:** Inter Forward In Stockholm AB, Drottninggatan 2, Stockholm, Sverige
(740/750) **Fuldmægtig:** Hofman-Bang & Boutard, Lehmann & Ree A/S, Hans Bekkevolds Allé 7, 2900 Hellerup
(511) **Klasse 39:** Transport, distribution, opbevaring, pakning og lagring af varer og gods; arrangering af transport, distribution, opbevaring, pakning og lagring af varer og gods; information vedrørende transport, fragtmæglervirksomhed.

(111) Reg. nr.: VR 02.022 1998
(210) Ans. nr.: VA 01.491 1996

(151) Reg. dato: 08 maj 1998
(220) Ans. dato: 04 mar 1996

MATRICOL

(730) **Indehaver:** Dr. Otto Suwelack Nachf. GmbH & Co., Josef-Suwelack-Strasse, 48727 Billerbeck, Tyskland
(740/750) **Fuldmægtig:** Chas. Hude A/S, H. C. Andersens Boulevard 33, 1553 København V
(511) **Klasse 1:** Collagen baserede vandopløselige vævstrukturer, fremstillet ved frysetørring af naturlige collagenfibre, til brug ved fremstilling af kosmetiske præparater og kropsplejemidler.
(511) **Klasse 3:** Kosmetiske præparater og kropsplejemidler, især ansigts- og kropsmasker med eller uden indhold af kosmetiske aktive stoffer.
(511) **Klasse 5:** Plastre og forbindsstoffer af collagen baserede vandopløselige matricer, fremstillet ved frysetørring af naturlige collagenfibre, med eller uden indhold af medicinske aktive stoffer.
(300) **Prioritet:**
05 sep 1995 395 38 006.5 Tyskland

(111) Reg. nr.: VR 02.023 1998
(210) Ans. nr.: VA 01.834 1996

(151) Reg. dato: 08 maj 1998
(220) Ans. dato: 18 mar 1996

olivant

(730) **Indehaver:** Telefonverk Føroya Løgtings, Postboks 27, FR-110 Tórshavn, Færøerne
(511) **Klasse 38:** Telekommunikationsvirksomhed i form af udbydelse af adgang til Internettet, herunder tildeling af E-mail adresser.
(511) **Klasse 41:** Undervisning i Internettet.
(511) **Klasse 42:** Udarbejdelse af hjemmesider for andre til brug for Internettet.

(111) Reg. nr.: VR 02.024 1998
(210) Ans. nr.: VA 02.990 1996

(151) Reg. dato: 08 maj 1998
(220) Ans. dato: 13 maj 1996

VeloSolex

(730) **Indehaver:** Barok Mobility I/S, Strandvejen 717, 2930 Klampenborg, Danmark
(511) **Klasse 25:** Beklædningsgenstande, sko og støvler.
(511) **Klasse 37:** Reparationsvirksomhed.

(111) Reg. nr.: VR 02.025 1998
(210) Ans. nr.: VA 06.800 1996

(151) Reg. dato: 08 maj 1998
(220) Ans. dato: 16 dec 1996

MIKS

(730) **Indehaver:** MENGVOEDER UT-DELFLIA B. V., Westkanaaldijk 6, NL-3606 AL Maarssen, Holland
(740/750) **Fuldmægtig:** Internationalt Patent-Bureau, Høje Taastrup Boulevard 23, 2630 Taastrup
(511) **Klasse 31:** Kraftfoder til kvæg.
(300) **Prioritet:**
19 jun 1996 873133 Beneluxlandene

(111) Reg. nr.: VR 02.026 1998
(210) Ans. nr.: VA 06.860 1996

(151) Reg. dato: 08 maj 1998
(220) Ans. dato: 18 dec 1996

TOP CAT

(730) **Indehaver:** Hanna-Barbera Productions, Inc. c/o Time Warner Entertainment Company, L. P., a limited partnership organized, and existing under and by virtue of the laws of the State of Delaware, 75 Rockefeller Plaza, New York, New York 10019, USA
(740/750) **Fuldmægtig:** Internationalt Patent-Bureau, Høje Taastrup Boulevard 23, 2630 Taastrup
(511) **Klasse 25,41.**

(111) Reg. nr.: VR 02.027 1998
(210) Ans. nr.: VA 06.932 1996

(151) Reg. dato: 08 maj 1998
(220) Ans. dato: 20 dec 1996

LEV-VEL

(730) **Indehaver:** leV-Vel ApS, Kronprinsessegade 26, 1306 København K, Danmark
(740/750) **Fuldmægtig:** Jette Sandel Trademarks A/S, Postbox 130, Møllede-amsvej 10, 3460 Birkerød
(511) **Klasse 5,35.**

(111) Reg. nr.: VR 02.028 1998
(210) Ans. nr.: VA 00.005 1997

(151) Reg. dato: 08 maj 1998
(220) Ans. dato: 02 jan 1997

PARADISO

(730) **Indehaver:** MD Foods amba, Skanderborgvej 277, 8260 Viby J, Danmark
(740/750) **Fuldmægtig:** MD Foods, Varemærkeafdelingen, Bernstorffsgade 33, 1577 København V
(511) **Klasse 29:** Ost.

(111) Reg. nr.: VR 02.029 1998
(210) Ans. nr.: VA 01.639 1997

(151) Reg. dato: 08 maj 1998
(220) Ans. dato: 01 apr 1997

BioLet

(730) **Indehaver:** OPJ Handel A/S, Volderslevvej 36 A, 5260 Odense S, Danmark
(740/750) **Fuldmægtig:** Advokatfirmaet Kielberg A/S Att.: Jørn Frølich, Hunderupvej 71, 5100 Odense C
(511) **Klasse 8:** Håndværktøj (hånddrevet) til havebrug.
(511) **Klasse 31:** Biologiske bekæmpelsesmidler i form af insekter til brug for skadedyrs- og plantesygdomsbekæmpelse.

(111) Reg. nr.: VR 02.030 1998
(210) Ans. nr.: VA 02.611 1997

(151) Reg. dato: 08 maj 1998
(220) Ans. dato: 22 maj 1997

EPOLENE

(730) **Indehaver:** Eastman Chemical Company, a corporation of the State of Delaware, 100 North Eastman Road, Kingsport, Tennessee 37660, USA
(740/750) **Fuldmægtig:** Larsen & Birkeholm A/S Skandinavisk Patentbureau, Banegårdspladsen 1, Postboks 362, 1570 København V
(511) **Klasse 1:** Syntetisk ubehandlet harpiks.
(511) **Klasse 4:** Syntetisk ubehandlet voks.

(111) Reg. nr.: VR 02.031 1998
(210) Ans. nr.: VA 03.204 1997

(151) Reg. dato: 08 maj 1998
(220) Ans. dato: 26 jun 1997

ELIDA FABERGE NATURELLE

(730) **Indehaver:** Unilever N. V., Weena 455, NL-3013 AL Rotterdam, Holland
(740/750) **Fuldmægtig:** Budde, Schou & Co. A/S, Vestergade 31, 1456 København K
(511) **Klasse 3:** Sæbe, parfumerivarer, æteriske olier, kosmetiske præparater, hårvand, hudolier, -cremer og -lotioner (kosmetiske), tandplejemidler, ikke-medicinske toiletpreparater, deodoranter og antiperspiranter til personlig brug.

(111) Reg. nr.: VR 02.032 1998
(210) Ans. nr.: VA 03.272 1997

(151) Reg. dato: 08 maj 1998
(220) Ans. dato: 30 jun 1997

OMYAFOAM

(730) **Indehaver:** OMYA S. A., 35, quai André Citroën, F-75725 Paris Cedex 15, Frankrig
(740/750) **Fuldmægtig:** Hofman-Bang & Boutard, Lehmann & Ree A/S, Hans Bekkevoolds Allé 7, 2900 Hellerup
(511) **Klasse 1:** Kemiske præparater til brug i skumplast og/eller i elastomeindustri.
(300) **Prioritet:**
31 dec 1996 96658116 Frankrig

(111) Reg. nr.: VR 02.033 1998
(210) Ans. nr.: VA 04.126 1997

(151) Reg. dato: 08 maj 1998
(220) Ans. dato: 22 aug 1997

PASSIONE

(730) **Indehaver:** THOLSTRUP CHEESE A/S, Lille Strandstræde 20B, 1254 København K, Danmark
(740/750) **Fuldmægtig:** Internationalt Patent-Bureau, Høje Taastrup Boulevard 23, 2630 Taastrup
(511) **Klasse 29:** Mælkebaserede desserter.
(511) **Klasse 30:** Kaffe, the, kakao, sukker, ris, tapioka, sago, kaffeestatning, mel og næringsmidler af korn, brød, konditori- og konfekturvarer, spiseis, honning, sirup, gær, bagepulver, salt, sennep, eddike, herunder vineddike, saucer (krydrede), krydderier, råis.

(111) Reg. nr.: VR 02.034 1998
(210) Ans. nr.: VA 04.195 1997

(151) Reg. dato: 08 maj 1998
(220) Ans. dato: 27 aug 1997

DATALUX

(730) **Indehaver:** Advanced Lighting Technologies, Inc. a corporation of the State of Ohio, 2307 E. Aurora Road, Suite One, Twinsburg, Ohio 44087, USA
(740/750) **Fuldmægtig:** Ostenfeld Patentbureau A/S, Bredgade 41, Box 1183, 1011 København K
(511) **Klasse 11:** Elektriske lamper og belysningsystemer.
(300) **Prioritet:**
01 apr 1997 75/273,192 USA

(111) Reg. nr.: VR 02.035 1998
(210) Ans. nr.: VA 04.217 1997

(151) Reg. dato: 08 maj 1998
(220) Ans. dato: 29 aug 1997

IHC-BUSLINK

(730) **Indehaver:** LK as, Industriparken 32, 2750 Ballerup, Danmark
(511) **Klasse 9:** Elektrisk installationsmateriel og apparater, herunder styringsanlæg til el-installationer, til overvågning, sikring, alarmering og tariffkobling, til fjernstyring af alarmkomponenter og anlæg samt til belysnings- og varmeanlæg, dele og tilbehør dertil, ikke indeholdt i andre klasser.
(511) **Klasse 37:** Elektrisk installations-, vedligeholdelses- og reparationsvirksomhed, herunder dimensioneringsvurdering og konstruktion i forbindelse med disse arbejder.
(511) **Klasse 42:** Forskning, udvikling og rådgivning vedrørende bygningsvirksomhed, ingeniørvirksomhed, industriel design, materialeafprøvning og testning af materialer.

(111) Reg. nr.: VR 02.036 1998
(210) Ans. nr.: VA 04.315 1997

(151) Reg. dato: 08 maj 1998
(220) Ans. dato: 03 sep 1997

WENBOM

(730) **Indehaver:** Slagteriselskabet DANISH CROWN AmbA, Marsvej 43, 8900 Randers, Danmark
(740/750) **Fuldmægtig:** Chas. Hude A/S, H. C. Andersens Boulevard 33, 1553 København V
(511) **Klasse 29:** Kød, fisk, fjerkræ og vildt, kødekstrakter, konserverede, tørrede og kogte frugter og grøntsager, geléer, syltetøj, frugtsauce, æg, mælk og mejeriprodukter, spiselige olier og spisefedt.

(111) Reg. nr.: VR 02.037 1998
(210) Ans. nr.: VA 04.345 1997

(151) Reg. dato: 08 maj 1998
(220) Ans. dato: 04 sep 1997

Classic



(730) **Indehaver:** Classic by Detlef Kapteina ApS, Strandfogedensvej 11, Rødhus, 9490 Pandrup, Danmark
(511) **Klasse 1:** Kemiske behandlingsprodukter mod statisk elektricitet.
(511) **Klasse 3:** Flydende og pulverformige vaske, rense- og plejeprodukter til alle former for tekstiler; imprægneringsprodukter, rense- og plejeprodukter til alle former for skind, ruskind og læder.
(591) **Farvetekst:** Mærket er udført i farver

(111) Reg. nr.: VR 02.038 1998
(210) Ans. nr.: VA 04.392 1997

(151) Reg. dato: 08 maj 1998
(220) Ans. dato: 08 sep 1997

First Choice

(730) **Indehaver:** Francois Pierre Hugo Zangger, Smallegade 22 4tv., 2000 Frederiksberg, Danmark
(511) **Klasse 9:** Transmission og gengivelse af lyd eller billede, lydplader, databehandlingsudstyr, apparater til optagelse.
(511) **Klasse 16:** Papir, pap, tryksager, fotografier, artikler til brug for kunstnere, plasticmateriale til emballeringsbrug, tryktyper, klichéer.
(511) **Klasse 35:** Annonce- og reklamevirksomhed, bistand ved forretningsledelse og forretningsadministration, bistand ved varetagelse af kontoropgaver.
(511) **Klasse 41:** Uddannelses- og undervisningsvirksomhed, underholdningsvirksomhed, sportsarrangementer og kulturelle arrangementer.

(111) Reg. nr.: VR 02.039 1998
(210) Ans. nr.: VA 04.678 1997

(151) Reg. dato: 08 maj 1998
(220) Ans. dato: 24 sep 1997



(730) **Indehaver:** B & N Holding A/S, Ådalsvej 95, 2970 Hørsholm, Danmark
(740/750) **Fuldmægtig:** Bülow & Nielsen Enfamiliehuse A/S, Ådalsvej 95, 2970 Hørsholm
(511) **Klasse 36:** Ejendomsmæglervirksomhed.
(511) **Klasse 37:** Byggevirksomhed.
(591) **Farvetekst:** Mærket er udført i farver.

(111) Reg. nr.: VR 02.040 1998
(210) Ans. nr.: VA 04.890 1997

(151) Reg. dato: 08 maj 1998
(220) Ans. dato: 07 okt 1997

EL VAGTEN SES

(730) **Indehaver:** EL VAGTEN ApS, Peder Hjorts Vej 11, st., 2500 Valby, Danmark

(511) **Klasse 11:** Lamper til indendørs og udendørs brug.

(511) **Klasse 37:** Byggevirksomhed, reparationsvirksomhed, installationsvirksomhed.

(511) **Klasse 39:** Transportvirksomhed, pakning og opbevaring af varer, arrangering af rejser.

(111) Reg. nr.: VR 02.041 1998
(210) Ans. nr.: VA 04.894 1997

(151) Reg. dato: 08 maj 1998
(220) Ans. dato: 07 okt 1997

HEFA

(730) **Indehaver:** Hillerød Elevatorfabrik A/S, Hanehovedvej 62 B, 3300 Frederiksværk, Danmark

(740/750) **Fuldmægtig:** Steen Hasselriis, Hanehovedvej 62 A, 3300 Frederiksværk

(511) **Klasse 6:** Stilladser af metal, i form af byggehejs og arbejdsplatforme,

(511) **Klasse 7:** Elevatorer.

(511) **Klasse 37:** Reparationsvirksomhed.

(511) **Klasse 40:** Forarbejdning og behandling af materiale og genstande.

(111) Reg. nr.: VR 02.042 1998
(210) Ans. nr.: VA 04.936 1997

(151) Reg. dato: 08 maj 1998
(220) Ans. dato: 07 okt 1997

Thick & Easy

(730) **Indehaver:** American Institutional products, Inc., A Corporation of The State of Minnesota, 2733 Lititz Pike, PO Box 5387, Lancaster PA 11606-5387, USA

(740/750) **Fuldmægtig:** Hofman-Bang & Boutard, Lehmann & Ree A/S, Hans Bekkevolds Allé 7, 2900 Hellerup

(511) **Klasse 29:** Supper og suppekonzentrater, bouillon og bouillonkonzentrater; saucer og puréer hovedsageligt bestående af kød

(511) **Klasse 30:** Fortykkelsesmidler til næringsmidler; kaffe, kaffeekstrakter; smagsstoffer til drikke, andre end æteriske olier; kageblandinger; samt saucer (krydrede).

(511) **Klasse 32:** Ikke-alkoholdige drikke, herunder drikke med kunstige smagstilsætninger; grøntsagssaft (drikke); frugtdrikke og frugtsaft; saft og andre præparater til fremstilling af drikke.

(111) Reg. nr.: VR 02.043 1998
(210) Ans. nr.: VA 05.421 1997

(151) Reg. dato: 08 maj 1998
(220) Ans. dato: 31 okt 1997

TIFFANY

(730) **Indehaver:** F. C. FOOD ApS, Buderupholmvej 5, 9530 Støvring, Danmark

(740/750) **Fuldmægtig:** Larsen & Birkeholm A/S Skandinavisk Patentbureau, Banegårdspladsen 1, Postboks 362, 1570 København V

(511) **Klasse 30:** Konfekturvarer, kager, småkager, biscuits (kiks), vafler.

(111) Reg. nr.: VR 02.044 1998
(210) Ans. nr.: VA 05.464 1997

(151) Reg. dato: 08 maj 1998
(220) Ans. dato: 04 nov 1997

Power Minimizer

(730) **Indehaver:** i-data, Vadstrupvej 35-43, 2880 Bagsværd, Danmark

(511) **Klasse 9:** Printservere, netværksinterfacers, printere og andre hardwareprodukter til brug i forbindelse med netværk.

(511) **Klasse 42:** Design og udvikling af edb-hardware og -software; installation og vedligeholdelse af edb-software; rådgivning vedrørende computer-hardware og -software.

(111) Reg. nr.: VR 02.045 1998
(210) Ans. nr.: VA 05.528 1997

(151) Reg. dato: 08 maj 1998
(220) Ans. dato: 07 nov 1997

SALIBET

(730) **Indehaver:** Leo Pharmaceutical Products Ltd. A/S (Løvens Kemiske Fabrik Produktionsaktieselskab), Industriparken 55, 2750 Ballerup, Danmark

(511) **Klasse 5:** Dermatologiske præparater (farmaceutiske).

(111) Reg. nr.: VR 02.046 1998
(210) Ans. nr.: VA 05.695 1997

(151) Reg. dato: 08 maj 1998
(220) Ans. dato: 17 nov 1997

(730) **Indehaver:** Bo Grønt AMBA, Møllebakken 9, Postboks 31, 4800 Nykøbing F, Danmark

(511) **Klasse 31:** Havebrugsprodukter, naturlige planter og blomster.

(511) **Klasse 35:** Annonce- og reklamevirksomhed, forretningsadministration.

(591) **Farvetekst:** Mærket er udført i farver.

(111) Reg. nr.: VR 02.047 1998
(210) Ans. nr.: VA 05.763 1997

(151) Reg. dato: 08 maj 1998
(220) Ans. dato: 20 nov 1997

MARIGOLD INSULATOR

(730) **Indehaver:** LRC Products Limited, North Circular Road, Chingford, London E4 8QA, Storbritannien

(740/750) **Fuldmægtig:** Chas. Hude A/S, H. C. Andersens Boulevard 33, 1553 København V

(511) **Klasse 9:** Beklædning til beskyttelse mod ulykker, beskadigelse, bestråling og ild, handsker til industriel brug, handsker til beskyttelse af genstande.

(511) **Klasse 17:** Isolerende handsker.

(511) **Klasse 21:** Handsker til huslige formål, til køkkenbrug og til rengøring, til alt-mulig formål og til husholdningsformål, havehandsker, handsker til brug ved tilberedning og levering af madvarer, handsker til brug ved hårpleje.

(111) Reg. nr.: VR 02.048 1998
(210) Ans. nr.: VA 05.887 1997

(151) Reg. dato: 08 maj 1998
(220) Ans. dato: 27 nov 1997



(730) **Indehaver:** Unilever N. V., Weena 455, NL-3013 AL Rotterdam, Holland
(740/750) **Fuldmægtig:** Budde, Schou & Co. A/S, Vestergade 31, 1456 København K
(511) **Klasse 30:** Spiseis, vandis, frosne konfekturvarer, præparater (ikke indeholdt i andre klasser) til fremstilling af de nævnte varer.
(591) **Farvetekst:** Mærket er udført i farver.

(111) Reg. nr.: VR 02.049 1998
(210) Ans. nr.: VA 06.075 1997

(151) Reg. dato: 08 maj 1998
(220) Ans. dato: 09 dec 1997



(730) **Indehaver:** ChemVet dk A/S, Frichsvej 17, 8600 Silkeborg, Danmark
(511) **Klasse 5:** Veterinærmedicinske præparater, nemlig probiotisk præparat til exclusion af patogener, og støtte af den naturlige flora i mave- tarmkanalen, i kombination med elektrolytblanding, til oral rehydrering af dyr med diarré.
(591) **Farvetekst:** Mærket er udført i farver.

(111) Reg. nr.: VR 02.050 1998
(210) Ans. nr.: VA 06.086 1997

(151) Reg. dato: 08 maj 1998
(220) Ans. dato: 09 dec 1997

FRUTEK

(730) **Indehaver:** Frutek Luftfukning AS, N-6222 Ikornnes, Norge
(740/750) **Fuldmægtig:** Hofman-Bang & Boutard, Lehmann & Ree A/S, Hans Bekkevolds Allé 7, 2900 Hellerup
(511) **Klasse 11:** Apparater og installationer til belysning, dampdannelse, kogning, tørring og vandledning samt sanitetsinstallationer.

(111) Reg. nr.: VR 02.051 1998
(210) Ans. nr.: VA 06.091 1997

(151) Reg. dato: 08 maj 1998
(220) Ans. dato: 09 dec 1997



(730) **Indehaver:** Slagteriselskabet Danish Crown A. m. b. A., Marsvej 43, 8900 Randers, Danmark
(740/750) **Fuldmægtig:** Plougmann, Vingtoft & Partners A/S, Sankt Annæ Plads 11, Postboks 3007, 1021 København K
(511) **Klasse 29:** Kød og kødvarer.
(591) **Farvetekst:** Mærket er udført i farver.

(111) Reg. nr.: VR 02.052 1998
(210) Ans. nr.: VA 06.243 1997

(151) Reg. dato: 08 maj 1998
(220) Ans. dato: 18 dec 1997

BIODOOR

(730) **Indehaver:** Agro Biomass Consult ApS, Morsøgade 8, 6700 Esbjerg, Danmark
(740/750) **Fuldmægtig:** Patentingeniør N. H. Gregersen - Aarhus Patentkontor, Skanderborgvej 40, 8000 Århus C
(511) **Klasse 19:** Døre ikke af metal.

(111) Reg. nr.: VR 02.053 1998
(210) Ans. nr.: VA 06.244 1997

(151) Reg. dato: 08 maj 1998
(220) Ans. dato: 18 dec 1997

BioPanel

(730) **Indehaver:** Agro Biomass Consult ApS, Morsøgade 8, 6700 Esbjerg, Danmark
(740/750) **Fuldmægtig:** Patentingeniør N. H. Gregersen - Aarhus Patentkontor, Skanderborgvej 40, 8000 Århus C
(511) **Klasse 19:** Bygningspaneler ikke af metal.

(111) Reg. nr.: VR 02.054 1998
(210) Ans. nr.: VA 06.245 1997

(151) Reg. dato: 08 maj 1998
(220) Ans. dato: 18 dec 1997

BioBoard

(730) **Indehaver:** Agro Biomass Consult ApS, Morsøgade 8, 6700 Esbjerg, Danmark
(740/750) **Fuldmægtig:** Patentingeniør N. H. Gregersen - Aarhus Patentkontor, Skanderborgvej 40, 8000 Århus C
(511) **Klasse 19:** Byggematerialer ikke af metal i form af plader.

(111) Reg. nr.: VR 02.055 1998
(210) Ans. nr.: VA 06.254 1997

(151) Reg. dato: 08 maj 1998
(220) Ans. dato: 18 dec 1997

QUAD

(730) **Indehaver:** Items International, Inc., 1540-A East Pleasant Valley Boulevard, Altoona, Pennsylvania 16602, USA
(740/750) **Fuldmægtig:** Plougmann, Vingtoft & Partners A/S, Sankt Annæ Plads 11, Postboks 3007, 1021 København K
(511) **Klasse 18:** Tasker og rygsække, remme til snowboard støvler.
(511) **Klasse 25:** Yderbeklædning, herunder skjorter, shorts, jakker, frakker, bukser, sweaters, sweatshirts, svedabsorberende bukser, svedabsorberende dragter, dragter til at varme op i, badetøj, sokker og strømper, bæltter (beklædningsgenstande), seler, huer og hatte; fodtøj, herunder atletiksko, fritidssko, træningssko, bjergbestigningsstøvler og snowboard støvler.
(511) **Klasse 26:** Snore til snowboard støvler.
(511) **Klasse 28:** Sportsartikler (ikke indeholdt i andre klasser), herunder snowboards, snowboard bindinger.

(111) Reg. nr.: VR 02.056 1998
(210) Ans. nr.: VA 06.392 1997

(151) Reg. dato: 08 maj 1998
(220) Ans. dato: 30 dec 1997

HYAFF

(730) **Indehaver:** Fidia SpA, Via Ponte della Fabbrica 3/A, I-35031 Abano Terme, Italien
(740/750) **Fuldmægtig:** Jette Sandel Trademarks A/S, Postbox 130, Mølleamsvej 10, 3460 Birkerød
(511) **Klasse 1:** Kemiske produkter til industrielle formål, i form af halvsyntetiske polymerer, herunder hyaluronsyre derivater til brug for fremstilling af produkter til mund- og tandpleje, dermatologiske og kosmetiske produkter, overtræksmaterialer til brug for diagnostik og biomaterialer til brug i kirurgi og behandling af væv.
(511) **Klasse 3:** Blegemidler og andre midler til vask og rensning af tøj, præparater til rengøring, polering og fjernelse af pletter samt slibemidler, sæbe, parfumerivarer, æteriske olier, kosmetiske præparater, hårvand, tandplejemidler.
(511) **Klasse 5:** Fammaceutiske og veterinærmedicinske præparater samt præparater til sundhedspleje, diætiske præparater til medicinsk brug, næringsmidler til spædbørn, plastre og forbindsstoffer, materialer til tandplombering og til tandaftryk, desinfektionsmidler, præparater til udryddelse af skadedyr, svampe- og ukrudtsdræbende midler.

(111) Reg. nr.: VR 02.057 1998
(210) Ans. nr.: VA 00.091 1998

(151) Reg. dato: 08 maj 1998
(220) Ans. dato: 08 jan 1998

CAPSUGEL

(730) **Indehaver:** Parke, Davis & Company, a corporation of the state of Michigan, 201, Tabor Road, Morris Plains, New Jersey 07950, USA
(740/750) **Fuldmægtig:** Chas. Hude A/S, H. C. Andersens Boulevard 33, 1553 København V
(511) **Klasse 1:** Gelatine til industrielle formål, kapsler af gelatine til industrielle formål, tomme kapsler af gelatine til industrielle formål.
(511) **Klasse 5:** Gelatine til medicinske formål, kapsler af gelatine til medicinske formål, tomme kapsler af gelatine til medicinske formål.
(511) **Klasse 29:** Gelatine til næringsmidler, kapsler af gelatine til næringsmidler, tomme kapsler af gelatine til næringsmidler.

(111) Reg. nr.: VR 02.058 1998
(210) Ans. nr.: VA 00.265 1998

(151) Reg. dato: 08 maj 1998
(220) Ans. dato: 20 jan 1998

BusTime

(730) **Indehaver:** Designlab A/S, Antoinettevej 5, 2500 Valby Bakke, Danmark
(511) **Klasse 39:** Transportvirksomhed, pakning og opbevaring af varer, arrangering af rejser.

(111) Reg. nr.: VR 02.059 1998
(210) Ans. nr.: VA 00.312 1998

(151) Reg. dato: 08 maj 1998
(220) Ans. dato: 21 jan 1998

PLYBOO

(730) **Indehaver:** Charles Younge's Holding B. V., Dorpsweg 125, 1697 KJ Schellinkhout, Holland
(740/750) **Fuldmægtig:** Ostenfeld Patentbureau A/S, Bredgade 41, Box 1183, 1011 København K
(511) **Klasse 19:** Byggematerialer (ikke af metal); parketgulve, herunder parketgulve fremstillet af bambus.
(511) **Klasse 20:** Møbler, spejle, billedrammer; varer (ikke indeholdt i andre klasser) af bambus, træ, kork, rør, spanskør, kurvflætning, horn, ben, elfenben, fiskeben, skildpadde, rav, perlemor og merskurum samt af erstatningsstoffer for disse materialer eller af plastic.

(111) Reg. nr.: VR 02.060 1998
(210) Ans. nr.: VA 00.385 1998

(151) Reg. dato: 08 maj 1998
(220) Ans. dato: 26 jan 1998

Tops

(730) **Indehaver:** EuroSko Danmark A. m. b. A., Ove Gjeddes Vej 39, 5220 Odense SØ, Danmark
(511) **Klasse 25:** Fodtøj.
(500) **Bemærkninger:** Mærket er registreret på baggrund af indarbejdelse

(111) Reg. nr.: VR 02.061 1998
(210) Ans. nr.: VA 00.386 1998

(151) Reg. dato: 08 maj 1998
(220) Ans. dato: 26 jan 1998

RESINO

(730) **Indehaver:** Resino Trykfarver A/S, Metalbuen 13, 2750 Ballerup, Danmark
(740/750) **Fuldmægtig:** Advokatfirmaet Lars Dinesen, Købmagergade 3, 1., 1150 København K
(511) **Klasse 1:** Kemiske produkter til industrielle formål inden for farvebranchen.
(511) **Klasse 2:** Farve og farvestoffer.

(111) Reg. nr.: VR 02.062 1998
(210) Ans. nr.: VA 00.399 1998

(151) Reg. dato: 08 maj 1998
(220) Ans. dato: 26 jan 1998

KATTENS VERDEN

(730) **Indehaver:** MASTER FOODS A/S, Ringager 2A, 2605 Brøndby, Danmark
(740/750) **Fuldmægtig:** Chas. Hude A/S, H. C. Andersens Boulevard 33, 1553 København V
(511) **Klasse 9:** Videnskabelige, nautiske, geodætiske, elektriske, fotografiske, kinematografiske og optiske apparater og instrumenter samt apparater og instrumenter til vejning, måling, signalering, kontrol, livredning og undervisning, apparater til optagelse, transmission og gengivelse af møntautomater og -apparater, kasseapparater, regnemaskiner og databehandlingsudstyr, ildslukningsapparater; CD-ROM.
(511) **Klasse 16:** Papir, pap, varer heraf og ikke indeholdt i andre klasser, tryksager, bogbinderartikler, fotografier, papirhandlervarer, klæbemidler til papirvarer og til husholdningsbrug, artikler til brug for kunstnere, pensler, skrivemaskiner og kontorartikler (dog ikke møbler), instruktions- og undervisningsmateriale (dog ikke apparater), plasticmateriale til emballeringsbrug (ikke indeholdt i andre klasser), spillekort, tryktyper, klichéer, tidsskrifter.
(511) **Klasse 42:** Restaurationsvirksomhed og udbringning af mad og drikke, værelsesudlejning, lægevirksomhed, sundheds- og skønhedspleje, bistand ved landbrugsvirksomhed, veterinærvirksomhed, juridisk bistand, videnskabelig og industriel forskning, programmering af computere, rådgivning vedrørende røgt og pleje samt fodring af dyr.

(111) Reg. nr.: VR 02.063 1998
(210) Ans. nr.: VA 00.418 1998

(151) Reg. dato: 08 maj 1998
(220) Ans. dato: 27 jan 1998

aparte

(730) **Indehaver:** Jesper Nymann, Norsgade 21 st, 8000 Århus C, Danmark
(511) **Klasse 35:** Annonce- og reklamevirksomhed.

(111) Reg. nr.: VR 02.064 1998
(210) Ans. nr.: VA 00.435 1998

(151) Reg. dato: 08 maj 1998
(220) Ans. dato: 27 jan 1998

CARPE

(730) **Indehaver:** PROCORDIA FOOD AKTIEBOLAG, 241 81 Eslöv, Sverige
(740/750) **Fuldmægtig:** Chas. Hude A/S, H. C. Andersens Boulevard 33, 1553 København V
(511) **Klasse 32:** Øl og porter; mineralvand og kulsyreholdige vande og andre ikke alkoholholdige drikke; saft og andre præparater til fremstilling af drikke; frugtdrikke og frugtjuice.

(111) Reg. nr.: VR 02.065 1998
(210) Ans. nr.: VA 00.463 1998

(151) Reg. dato: 08 maj 1998
(220) Ans. dato: 28 jan 1998

LA CREMERIA

(730) **Indehaver:** Société des Produits Nestlé S. A., 1800 Vevey, Schweiz
(740/750) **Fuldmægtig:** Hofman-Bang & Boutard, Lehmann & Ree A/S, Hans Bekkevolds Allé 7, 2900 Hellerup
(511) **Klasse 30:** Spiseis, herunder flødeis, vandis, frosne konfekturvarer samt pulver og essenser til fremstilling af alle de forannævnte varer.

(111) Reg. nr.: VR 02.066 1998
(210) Ans. nr.: VA 00.526 1998

(151) Reg. dato: 08 maj 1998
(220) Ans. dato: 02 feb 1998



(730) **Indehaver:** DAN CAKE A/S, Hjortsvangen 15, 7323 Give, Danmark
(740/750) **Fuldmægtig:** MARKMENT, Bernstorffsgade 33, 1577 København V

(511) **Klasse 30:** Kaffe, the, kakao, sukker, ris, tapioka, sago, kaffeerstatning, mel og næringsmidler af korn, brød, konditori- og konfekturvarer, spiseis, honning, sirup, gær, bagepulver, salt, sennep, eddike, herunder vineddike, saucer (krydrede), krydderier, råis.
(591) **Farvetekst:** Mærket er tredimensionalt.

(111) Reg. nr.: VR 02.067 1998
(210) Ans. nr.: VA 00.529 1998

(151) Reg. dato: 08 maj 1998
(220) Ans. dato: 02 feb 1998

OMNITRAC

(730) **Indehaver:** The Goodyear Tire & Rubber Company, 1144, East Market Street, Akron, Ohio 44316-0001, USA
(740/750) **Fuldmægtig:** Budde, Schou & Co. A/S, Vestergade 31, 1456 København K
(511) **Klasse 12:** Dæk.

(111) Reg. nr.: VR 02.068 1998
(210) Ans. nr.: VA 00.541 1998

(151) Reg. dato: 08 maj 1998
(220) Ans. dato: 03 feb 1998



Nordisk Landbrugsakademi

(730) **Indehaver:** Nordisk Landboskole, Ruggaardsvej 286, 5210 Odense NV, Danmark
(740/750) **Fuldmægtig:** Knud Hansen Virksomhedsrådgivning, Rypevænget 209, 2980 Kokkedal
(511) **Klasse 9:** Optagne databærere og andre informationsbærere; computerprogrammer; software.
(511) **Klasse 16:** Tryksager; tidsskrifter, bøger og blade; instruktions- og undervisningsmateriale (dog ikke apparater).
(511) **Klasse 41:** Uddannelses- og undervisningsvirksomhed; udgivelse af uddannelses- og undervisningsmateriale; organisering og udførelse af landbrugsfaglige kurser og konferencer.

(111) Reg. nr.: VR 02.069 1998
(210) Ans. nr.: VA 00.542 1998

(151) Reg. dato: 08 maj 1998
(220) Ans. dato: 03 feb 1998



Dansk Landbrugsakademi

(730) **Indehaver:** Nordisk Landboskole, Ruggaardsvej 286, 5210 Odense NV, Danmark
(740/750) **Fuldmægtig:** Knud Hansen Virksomhedsrådgivning, Rypevænget 209, 2980 Kokkedal
(511) **Klasse 9:** Optagne databærere og andre informationsbærere; computerprogrammer; software.
(511) **Klasse 16:** Tryksager; tidsskrifter, bøger og blade; instruktions- og undervisningsmateriale (dog ikke apparater).
(511) **Klasse 41:** Uddannelses- og undervisningsvirksomhed; udgivelse af uddannelses- og undervisningsmateriale; organisering og udførelse af landbrugsfaglige kurser og konferencer.

(111) Reg. nr.: VR 02.070 1998
(210) Ans. nr.: VA 00.543 1998

(151) Reg. dato: 08 maj 1998
(220) Ans. dato: 03 feb 1998



Danmarks Landbrugsakademi

(730) **Indehaver:** Nordisk Landboskole, Ruggaardsvej 286, 5210 Odense NV, Danmark

(740/750) **Fuldmægtig:** Knud Hansen Virksomhedsrådgivning, Rypevænget 209, 2980 Kokkedal

(511) **Klasse 9:** Optagne databærere og andre informationsbærere; computerprogrammer; software.

(511) **Klasse 16:** Tryksager; tidsskrifter, bøger og blade; instruktions- og undervisningsmateriale (dog ikke apparater).

(511) **Klasse 41:** Uddannelses- og undervisningsvirksomhed; udgivelse af uddannelsesog undervisningsmateriale; organisering og udførelse af landbrugsfaglige kurser og konferencer.

(111) Reg. nr.: VR 02.071 1998
(210) Ans. nr.: VA 00.563 1998

(151) Reg. dato: 08 maj 1998
(220) Ans. dato: 03 feb 1998

HOVEDTROPPEPERNE HJERNESKADEFORENINGENS UNGDOMSGRUPPE

(730) **Indehaver:** Hjerneskadeforeningen Hovedcirklén, Brøndby Møllevej 8, 2605 Brøndby, Danmark

(511) **Klasse 42:** Professionel rådgivningsvirksomhed (ikke forretningsmæssig).

(111) Reg. nr.: VR 02.072 1998
(210) Ans. nr.: VA 00.570 1998

(151) Reg. dato: 08 maj 1998
(220) Ans. dato: 04 feb 1998

CALfena

(730) **Indehaver:** Elisabeth Christensen, Frederiksborgvej 221, 2860 Søborg, Danmark

(511) **Klasse 3:** Sæbe, parfumerivarer, æteriske olier, kosmetiske præparater, hårvand og tandplejemidler, alt fremstillet af urter.

(111) Reg. nr.: VR 02.073 1998
(210) Ans. nr.: VA 00.575 1998

(151) Reg. dato: 08 maj 1998
(220) Ans. dato: 04 feb 1998

DURANGO

(730) **Indehaver:** CHRYSLER CORPORATION, a corporation of the State of Delaware, 1000 Chrysler Drive, Auburn Hills, Michigan 48326-2766, USA

(740/750) **Fuldmægtig:** Chas. Hude A/S, H. C. Andersens Boulevard 33, 1553 København V

(511) **Klasse 12:** Motorkøretøjer og dele og tilbehør (ikke indeholdt i andre klasser).

(111) Reg. nr.: VR 02.074 1998
(210) Ans. nr.: VA 00.605 1998

(151) Reg. dato: 08 maj 1998
(220) Ans. dato: 05 feb 1998

COMMAND

(730) **Indehaver:** Minnesota Mining and Manufacturing Company, a corporation of the State of Delaware, 2501 Hudson Road, St. Paul, Minnesota 55144, USA

(740/750) **Fuldmægtig:** Budde, Schou & Co. A/S, Vestergade 31, 1456 København K

(511) **Klasse 1:** Kemiske produkter til industrielle, videnskabelige og fotografiske formål samt til anvendelse i landbrugs-, havebrugs- og skovbrugsøjemed, kunstig harpiks i rå tilstand, plastic i rå tilstand, gødningsmidler, ildslukningmidler, præparater til hærkning og lodning, kemiske konserveringsmidler til levnedsmidler, garvestoffer, bindemidler til industrielle formål, bindemidler til brug ved påsætning af "altmuligkroge" og andre genstande på plane flader til industrielle formål og husholdningsbrug.

(511) **Klasse 20:** Møbler, spejle, billedrammer, varer (ikke indeholdt i andre klasser) af træ, kork, rør, spanskør, kurvefletning, horn, ben, elfenben, fiskeben, skilpadde, rav, perlemor og merskum samt af erstatningsstoffer for disse materialer eller af plastic, kroge og bøjler (ikke af metal).

(111) Reg. nr.: VR 02.075 1998
(210) Ans. nr.: VA 00.613 1998

(151) Reg. dato: 08 maj 1998
(220) Ans. dato: 06 feb 1998

SKATER

(730) **Indehaver:** PBN MEDICALS Denmark A/S, Knud Bro Alle 3, 3660 Stenløse, Danmark

(740/750) **Fuldmægtig:** PBN MEDICALS Denmark A/S, Att.: Tine Søndergaard, Knud Bro Alle 3, 3660 Stenløse

(511) **Klasse 10:** Kirurgiske, medicinske, odontologiske og veterinære apparater og instrumenter samt kunstige lemmer, øjne og tænder, ortopædiske artikler, suturmateriale.

(111) Reg. nr.: VR 02.076 1998
(210) Ans. nr.: VA 00.635 1998

(151) Reg. dato: 08 maj 1998
(220) Ans. dato: 09 feb 1998



(730) **Indehaver:** Hans-Henrik Rasmussen, Fanøvej 5, 3140 Ålsgårde, Danmark

(511) **Klasse 39:** Arrangering af rejser.

(591) **Farvetekst:** Mærket er udført i farver.

(111) Reg. nr.: VR 02.077 1998
(210) Ans. nr.: VA 00.636 1998

(151) Reg. dato: 08 maj 1998
(220) Ans. dato: 09 feb 1998



(730) **Indehaver:** Hans-Henrik Rasmussen, Fanøvej 5, 3140 Ålsgårde, Danmark

(511) **Klasse 39:** Arrangering af rejser.

(591) **Farvetekst:** Mærket er udført i farver.

(111) Reg. nr.: VR 02.078 1998
(210) Ans. nr.: VA 00.641 1998

(151) Reg. dato: 08 maj 1998
(220) Ans. dato: 09 feb 1998

Dandæk

(730) **Indehaver:** Viborg Gruppen, v/Bent A. Nielsen, Erik Glippingsvej 3-13, 8800 Viborg, Danmark
(740/750) **Fuldmægtig:** Adv. fa. Hørlyck & Partnere, v/Erik Hørlyck, Klostergade 28, 8000 Århus C
(511) **Klasse 12:** Automobilbælk.

(111) Reg. nr.: VR 02.079 1998
(210) Ans. nr.: VA 00.648 1998

(151) Reg. dato: 08 maj 1998
(220) Ans. dato: 09 feb 1998

*Bruce Erichsen's Danseskoler v/Helle Behrendtz

(730) **Indehaver:** Bruce Erichsen's Danseskoler v/Helle Behrendtz, Byskolelet 1, 2960 Rungsted Kyst, Danmark
(511) **Klasse 41:** Danseskoler.

(111) Reg. nr.: VR 02.080 1998
(210) Ans. nr.: VA 00.685 1998

(151) Reg. dato: 08 maj 1998
(220) Ans. dato: 10 feb 1998

DRYCELL

(730) **Indehaver:** FRUCTAMINE S. P. A., 12/16 Via Capitani de Mozzo, 1-24030 Mozzo, province of Bergamo, Italien
(740/750) **Fuldmægtig:** Internationalt Patent-Bureau, Høje Taastrup Boulevard 23, 2630 Taastrup
(511) **Klasse 1:** Kemiske konserveringsmidler til levnedsmidler.
(511) **Klasse 29:** Kødekstrakter, konserverede, tørrede og kogte frugter og grøntsager, geléer, syltetøj, frugtsaucer, mælk og mælkeprodukter.

(111) Reg. nr.: VR 02.081 1998
(210) Ans. nr.: VA 00.769 1998

(151) Reg. dato: 08 maj 1998
(220) Ans. dato: 13 feb 1998

CROSLINK

(730) **Indehaver:** CROSFIELD LIMITED, Bank Quay, Warrington, Cheshire WA5 1AB, Storbritannien
(740/750) **Fuldmægtig:** Chas. Hude A/S, H. C. Andersens Boulevard 33, 1553 København V
(511) **Klasse 1:** Kemiske produkter til industrielle formål; silikater og silikatblandinger; kemiske produkter til brug ved reparation af underjordiske rørlødningsystemer.

(111) Reg. nr.: VR 02.082 1998
(210) Ans. nr.: VA 00.777 1998

(151) Reg. dato: 08 maj 1998
(220) Ans. dato: 13 feb 1998

LOS PAGOS

(730) **Indehaver:** METRO SB-Handels AG, Neuhofstrasse 4, CH-6340 Baar, Schweiz
(740/750) **Fuldmægtig:** Hofman-Bang & Boutard, Lehmann & Ree A/S, Hans Bekkevolds Allé 7, 2900 Hellerup
(511) **Klasse 33:** Alkoholholdige drikke (dog ikke øl).

(111) Reg. nr.: VR 02.083 1998
(210) Ans. nr.: VA 00.807 1998

(151) Reg. dato: 08 maj 1998
(220) Ans. dato: 16 feb 1998

OGDEN'S

(730) **Indehaver:** IMPERIAL TOBACCO LIMITED, PO Box 244, Bristol, Storbritannien
(740/750) **Fuldmægtig:** Chas. Hude A/S, H. C. Andersens Boulevard 33, 1553 København V
(511) **Klasse 34:** Tobak, forarbejdet såvel som uforarbejdet; tobaksprodukter; tobaksersatninger (ikke til medicinske eller helbredende formål); tændstikker samt artikler for rygere

(111) Reg. nr.: VR 02.084 1998
(210) Ans. nr.: VA 00.847 1998

(151) Reg. dato: 08 maj 1998
(220) Ans. dato: 18 feb 1998

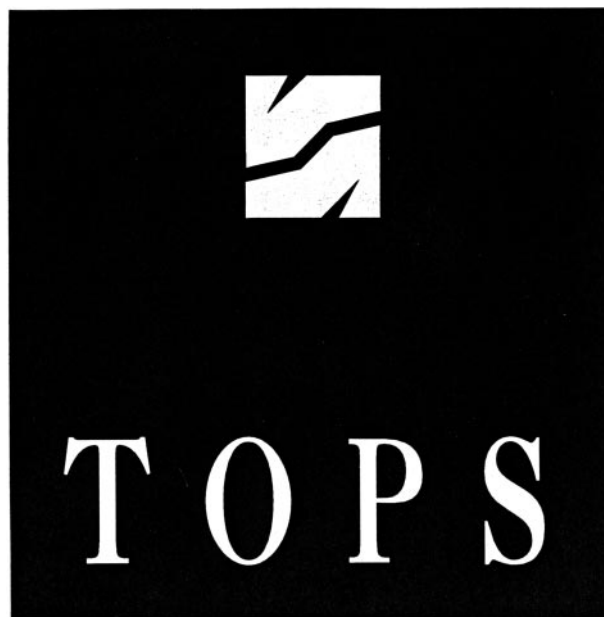

(730) **Indehaver:** EuroSko Danmark A. m. b. A, Ove Gjeddes Vej 39, 5220 Odense SØ, Danmark
(511) **Klasse 25:** Beklædningsgenstande, fodtøj og hovedbeklædning.

(111) Reg. nr.: VR 02.085 1998
(210) Ans. nr.: VA 00.893 1998

(151) Reg. dato: 08 maj 1998
(220) Ans. dato: 20 feb 1998



(730) **Indehaver:** Bjarne Jessen Kinsella, Hareskovvej 88, 2700 Brønshøj, Danmark

(511) **Klasse 41:** Uddannelses- og undervisningsvirksomhed.
(511) **Klasse 42:** Sundhedspleje, alternativ behandling og psykoterapi.
(591) **Farvetekst:** Mærket er udført i farver.

(111) Reg. nr.: VR 02.086 1998
(210) Ans. nr.: VA 00.896 1998

(151) Reg. dato: 08 maj 1998
(220) Ans. dato: 20 feb 1998

EuroCIS

(730) **Indehaver:** Advokatfirmaet Pedersen & Jantzen, Nyropsgade 45, 1602 København V, Danmark

(740/750) **Fuldmægtig:** Advokatfirmaet Pedersen & Jantzen Att.: Advokat Karsten Kielland, Nyropsgade 45, 1602 København V

(511) **Klasse 7:** Maskiner og værktøjsmaskiner, motorer (ikke til befordringsmidler til brug på land), koblinger og transmissionsdele (ikke til befordringsmidler til brug på land), landbrugsredskaber (ikke hånddrevne), rugemaskiner.

(511) **Klasse 38:** Telekommunikationsvirksomhed.

(511) **Klasse 39:** Transportvirksomhed, pakning og opbevaring af varer, arrangering af rejser.

(111) Reg. nr.: VR 02.087 1998
(210) Ans. nr.: VA 00.922 1998

(151) Reg. dato: 08 maj 1998
(220) Ans. dato: 23 feb 1998

THEOREMA

(730) **Indehaver:** FENDI PROFUMI SpA, Via Cicerone 4, 43100 Parma, Italien

(740/750) **Fuldmægtig:** Chas. Hude A/S, H. C. Andersens Boulevard 33, 1553 København V

(511) **Klasse 3:** Parfume, eau de parfume, eau de toilette, parfumeret mælk, kosmetiske cremer, lotioner og pudder til kropspleje, toiletpræparater, bade- og brusebadsgelé, sæbe, deodoranter til kroppen, kosmetiske præparater.

(111) Reg. nr.: VR 02.088 1998
(210) Ans. nr.: VA 00.933 1998

(151) Reg. dato: 08 maj 1998
(220) Ans. dato: 23 feb 1998

DANBØRS

(730) **Indehaver:** Danfiber A/S, Firskovvej 6, 2800 Lyngby, Danmark
(740/750) **Fuldmægtig:** Budde, Schou & Co. A/S, Vestergade 31, 1456 København K

(511) **Klasse 40:** Genbrug og formidling af oplysning om behandling af genbrugsmaterialer.

(111) Reg. nr.: VR 02.089 1998
(210) Ans. nr.: VA 00.955 1998

(151) Reg. dato: 08 maj 1998
(220) Ans. dato: 24 feb 1998

7UP

(730) **Indehaver:** The Concentrate Manufacturing Company of Ireland also trading as Seven-Up International, 20 Reid Street, Williams House, Hamilton, Bermuda

(740/750) **Fuldmægtig:** Hofman-Bang & Boutard, Lehmann & Ree A/S, Hans Bekkevolds Allé 7, 2900 Hellerup

(511) **Klasse 32:** Mineralvand og kulsyreholdige vande og andre ikke alkoholholdige drikke, frugtdrikke og frugtsaft, saft og andre præparater til fremstilling af drikke.

(111) Reg. nr.: VR 02.090 1998
(210) Ans. nr.: VA 00.982 1998

(151) Reg. dato: 08 maj 1998
(220) Ans. dato: 25 feb 1998

SF-Tegula

(730) **Indehaver:** Spedalsø Betonvarefabrik A/S, Høegh Guldbergs Gade 15, 8700 Horsens, Danmark

(740/750) **Fuldmægtig:** Plougmann, Vingtoft & Partners A/S, Sankt Annæ Plads 11, Postboks 3007, 1021 København K

(511) **Klasse 19:** Byggematerialer (ikke af metal), stive rør til bygningsbrug (ikke af metal), asfalt, beg, tjære og bitumen, transportable bygninger (ikke af metal), monumenter (ikke af metal).

(111) Reg. nr.: VR 02.091 1998
(210) Ans. nr.: VA 01.005 1998

(151) Reg. dato: 08 maj 1998
(220) Ans. dato:



(730) **Indehaver:** Brødrene A&O Johansen A/S, Rørvang 3, 2620 Albertslund, Danmark

(740/750) **Fuldmægtig:** Brødrene A&O Johansen A/S, Att.: Ian Schlottmann, Rørvang 3, 2620 Albertslund

(511) **Klasse 20:** Møbler, spejle, billedrammer, varer (ikke indeholdt i andre klasser) af træ, kork, rør, spanskør, kurvefletning, horn, ben, elfenben, fiskeben, skildpadde, rav, perlemor og merskur samt af erstatningsstoffer for disse materialer eller af plastic.

(111) Reg. nr.: VR 02.092 1998
(210) Ans. nr.: VA 01.070 1998

(151) Reg. dato: 08 maj 1998
(220) Ans. dato: 03 mar 1998

DOOLEY'S

(730) **Indehaver:** Waldemar Behn GmbH & Co. KG, Niewark 3, 24340 Eckernförde, Tyskland

(740/750) **Fuldmægtig:** Chas. Hude A/S, H. C. Andersens Boulevard 33, 1553 København V

(511) **Klasse 33:** Alkoholholdige drikke (dog ikke øl), særlig spiritus og likør.

(111) Reg. nr.: VR 02.093 1998
(210) Ans. nr.: VA 01.084 1998

(151) Reg. dato: 08 maj 1998
(220) Ans. dato: 04 mar 1998



(730) **Indehaver:** Brian Søndergaard Graae, J. Skjoldborgsvej 33, 8230 Åbyhøj, Danmark

(740/750) **Fuldmægtig:** BRUHN Grafisk håndværk, Att.: Kim Bruhn, Hasselager Stationsvej 2, 8361 Hasselager

(511) **Klasse 37:** Reparation, vedligeholdelse af køretøjer, møbler, rørledninger, filmprojektorer, flyvemaskiner og maskiner.

(511) **Klasse 42:** Pulverkammerrydning.

(111) Reg. nr.: VR 02.094 1998
(210) Ans. nr.: VA 01.126 1998

(151) Reg. dato: 08 maj 1998
(220) Ans. dato: 06 mar 1998

SCULPO

(730) **Indehaver:** Claus Nydal, Østerlundevej 16, 5450 Otterup, Danmark
(511) **Klasse 14:** Ædle metaller og legeringer heraf samt varer af ædle metaller eller varer overtrukket hermed og ikke indeholdt i andre klasser, juvelerarbejder, smykker, ædelstene, ure og kronometriske instrumenter
(511) **Klasse 19:** Bygningmaterialet (ikke af metal), stive rør til bygningsbrug (ikke af metal), asfalt, beg, tjære og bitumen, transportable bygninger (ikke af metal), monumenter (ikke af metal).
(511) **Klasse 40:** Forarbejdning og behandling af materialer og genstande.

(111) Reg. nr.: VR 02.095 1998
(210) Ans. nr.: VA 01.168 1998

(151) Reg. dato: 08 maj 1998
(220) Ans. dato: 09 mar 1998

KIMS ANYWHERE

(730) **Indehaver:** KIM A/S, Sømarksvej 31-35, 5471 Søndersø, Danmark
(740/750) **Fuldmægtig:** Chas. Hude A/S, H. C. Andersens Boulevard 33, 1553 København V
(511) **Klasse 29:** Kød, fisk, fjerkræ og vildt, kødekstrakter, konserverede, tørrede og kogte frugter og grøntsager, geléer, syltetøj, frugtsauce, æg, mælk og mejeriprodukter, spiselige olier og spisefedt, snackprodukter fremstillet af grøntsager, herunder særlig kartofler, samt af kød.
(511) **Klasse 30:** Kaffe, the, kakao, sukker, ris, tapioka, sago, kaffeerstatning, mel og næringsmidler af korn, brød, konditori- og konfekturvarer, spiseis, honning, sirup, gær, bagepulver, salt, sennep, eddike, herunder vineddike, saucer (krydrede) krydderier, råis, snackprodukter fremstillet af korn og majs.

(111) Reg. nr.: VR 02.096 1998
(210) Ans. nr.: VA 01.175 1998

(151) Reg. dato: 08 maj 1998
(220) Ans. dato: 09 mar 1998

KING'S FLAVOURS

(730) **Indehaver:** Brand Investment A/S, Tobaksvejen 4, 2860 Søborg, Danmark
(740/750) **Fuldmægtig:** Hofman-Bang & Boutard, Lehmann & Ree A/S, Hans Bekkevolds Allé 7, 2900 Hellerup
(511) **Klasse 33:** Spirituosa.

(111) Reg. nr.: VR 02.097 1998
(210) Ans. nr.: VA 01.193 1998

(151) Reg. dato: 08 maj 1998
(220) Ans. dato: 10 mar 1998

Silver Lining

(730) **Indehaver:** K. W. V. (Eiendoms) Bepærk., La Concorde, 57 Main Street, Sydafrika
(740/750) **Fuldmægtig:** Chas. Hude A/S, H. C. Andersens Boulevard 33, 1553 København V
(511) **Klasse 33:** Alkoholholdige drikke (dog ikke øl); vine.

(111) Reg. nr.: VR 02.098 1998
(210) Ans. nr.: VA 01.194 1998

(151) Reg. dato: 08 maj 1998
(220) Ans. dato: 10 mar 1998

COASTLINE

(730) **Indehaver:** K. W. V. (Eiendoms) Bepærk., La Concorde, 57 Main Street, Sydafrika
(740/750) **Fuldmægtig:** Chas. Hude A/S, H. C. Andersens Boulevard 33, 1553 København V
(511) **Klasse 33:** Alkoholholdige drikke (dog ikke øl); vine.

(111) Reg. nr.: VR 02.099 1998
(210) Ans. nr.: VA 01.203 1998

(151) Reg. dato: 08 maj 1998
(220) Ans. dato: 10 mar 1998

CURLING MIX

(730) **Indehaver:** NETTO I/S, Industribuen 2, 2635 Ishøj, Danmark
(740/750) **Fuldmægtig:** Hofman-Bang & Boutard, Lehmann & Ree A/S, Hans Bekkevolds Allé 7, 2900 Hellerup
(511) **Klasse 30:** Kaffe, the, kakao, sukker, ris, tapioka, sago, kaffeerstatning, mel og næringsmidler af korn, brød, konditori- og konfekturvarer, sukkervarer, spiseis, honning, sirup, gær, bagepulver, salt, sennep, eddike, herunder vineddike, saucer (krydrede), krydderier, råis.

(111) Reg. nr.: VR 02.100 1998
(210) Ans. nr.: VA 01.226 1998

(151) Reg. dato: 08 maj 1998
(220) Ans. dato: 11 mar 1998



(730) **Indehaver:** NORWAY SEAFOODS ASA., Lysaker torg 8, 1324 Lysaker, Norge
(740/750) **Fuldmægtig:** Chas. Hude A/S, H. C. Andersens Boulevard 33, 1553 København V
(511) **Klasse 29:** Kød, fisk, fjerkræ og vildt, kødekstrakter, konserverede, tørrede og kogte frugter og grøntsager, geléer, syltetøj, frugtsauce, æg, mælk og mejeriprodukter, spiselige olier og spisefedt.
(511) **Klasse 30:** Kaffe, the, kakao, sukker, ris, tapioka, sago, kaffeerstatning, mel og næringsmidler af korn, brød, konditori- og konfekturvarer, spiseis, honning, sirup, gær, bagepulver, salt, sennep, eddike, herunder vineddike, saucer (krydrede), krydderier, råis.

(111) Reg. nr.: VR 02.101 1998
(210) Ans. nr.: VA 01.312 1998

(151) Reg. dato: 08 maj 1998
(220) Ans. dato: 17 mar 1998

SOLERO SUMMER

(730) **Indehaver:** Unilever N. V., Weena 455, NL-3013 AL Rotterdam, Holland
(740/750) **Fuldmægtig:** Budde, Schou & Co. A/S, Vestergade 31, 1456 København K
(511) **Klasse 30:** Spiseis, vandis, frosne konfekturvarer, præparater (ikke indeholdt i andre klasser) til fremstilling af de nævnte varer.

(111) Reg. nr.: VR 02.102 1998
(210) Ans. nr.: VA 01.484 1998

(151) Reg. dato: 08 maj 1998
(220) Ans. dato: 26 mar 1998

TORSDAGSKONCERT

(730) **Indehaver:** Danmarks Radio, Mørkhøjvej, 2860 Søborg, Danmark
(740/750) **Fuldmægtig:** Jette Sandel Trademarks A/S, Postbox 130, Møllendamsvej 10, 3460 Birkerød
(511) **Klasse 9:** Elektroniske medier med lyd og billeder, herunder på plader, CD'ere og video.
(511) **Klasse 38:** Radioudsendelser.
(511) **Klasse 41:** Radiounderholdning og produktion af radioprogrammer, underholdningsvirksomhed, orkestervirksomhed.
(500) **Bemærkninger:** Mærket er registreret på baggrund af indarbejdelse.

(111) Reg. nr.: VR 02.103 1998
(210) Ans. nr.: VA 01.512 1998

(151) Reg. dato: 08 maj 1998
(220) Ans. dato: 30 mar 1998

B96 Universal

(730) **Indehaver:** Brovst Blikvarer v/Bjarne Nørskov, Faldborggade 11-13, 9460 Brovst, Danmark

(740/750) **Fuldmægtig:** Aros Advokater, Att.: Katrine Møller Jensen, Frue Kirkeplads 4, 8100 Århus C

(511) **Klasse 20:** Beholder, ikke af metal og ikke af murværk, i form af et affaldsstativ med lågkonstruktion og krængningsgaffel eller sækkring til papirsække og plastiksække.

(111) Reg. nr.: VR 02.104 1998
(210) Ans. nr.: VA 01.515 1998

(151) Reg. dato: 08 maj 1998
(220) Ans. dato: 27 mar 1998

Tea Time

(730) **Indehaver:** Rosen Tantau, Tornescheweg 13, D-25431 Uetersen, Tyskland

(740/750) **Fuldmægtig:** Martin Jensens Planteskole, Stavelsager 9, 5400 Bogense

(511) **Klasse 31:** Roser og rosenplanter.

(111) Reg. nr.: VR 02.105 1998
(210) Ans. nr.: VA 01.573 1998

(151) Reg. dato: 08 maj 1998
(220) Ans. dato: 01 apr 1998

CompaqTree

(730) **Indehaver:** CompaqTree ApS, Højvang 4, 5560 Aarup, Danmark

(740/750) **Fuldmægtig:** Hofman-Bang & Boutard, Lehmann & Ree A/S, Hans Bekkevolds Allé 7, 2900 Hellerup

(511) **Klasse 6:** Paller af metal.

(511) **Klasse 7:** Maskiner og værktøjsmaskiner, herunder maskiner til pakning af pyntegrønt og juletræer samt til pakning af kork, bark og tækkerør.

(511) **Klasse 20:** Paller (ikke af metal).

(111) Reg. nr.: VR 02.106 1998
(210) Ans. nr.: VA 01.587 1998

(151) Reg. dato: 08 maj 1998
(220) Ans. dato: 02 apr 1998



(730) **Indehaver:** Femilet A/S, Tulstrupvej 13, 7430 Ikast, Danmark

(740/750) **Fuldmægtig:** Hofman-Bang & Boutard, Lehmann & Ree A/S, Ryesgade 3, Postboks 367, 8100 Århus C

(511) **Klasse 25:** Beklædningsgenstande, fodtøj og hovedbeklædning.

(111) Reg. nr.: VR 02.107 1998
(210) Ans. nr.: VA 01.612 1998

(151) Reg. dato: 08 maj 1998
(220) Ans. dato: 02 apr 1998

Ström

(730) **Indehaver:** Designlab A/S, Antoinettevej 5, 2500 Valby, Danmark
(511) **Klasse 39:** Distribution af energi.

(111) Reg. nr.: VR 02.108 1998
(210) Ans. nr.: VA 01.643 1998

(151) Reg. dato: 08 maj 1998
(220) Ans. dato: 03 apr 1998

TITANIUM

(730) **Indehaver:** Columbia Sportswear Company, 6600 North Baltimore, Portland, 97203 Oregon, USA

(740/750) **Fuldmægtig:** Budde, Schou & Co. A/S, Vestergade 31, 1456 København K

(511) **Klasse 25:** Beklædningsgenstande, fodtøj, hovedbeklædning, bæltter (beklædningsgenstande), handsker (beklædning).

(111) Reg. nr.: VR 02.109 1998
(210) Ans. nr.: VA 01.685 1998

(151) Reg. dato: 08 maj 1998
(220) Ans. dato: 07 apr 1998

TUFF-RIDER

(730) **Indehaver:** KÅLLQUISTS HÅSTUTRUSTNING AB, Box 60, 310 63 Älvsered, Sverige

(740/750) **Fuldmægtig:** Chas. Hude A/S, H. C. Andersens Boulevard 33, 1553 København V

(511) **Klasse 25:** Beklædningsgenstande, fodtøj og hovedbeklædning.

(111) Reg. nr.: VR 02.110 1998
(210) Ans. nr.: VA 01.735 1998

(151) Reg. dato: 08 maj 1998
(220) Ans. dato: 14 apr 1998

epoke

(730) **Indehaver:** Susanne Kaufmann, Fælledvej 13, 2.th., 2200 København N, Danmark

Martin Kaufmann, Fælledvej 13, 2.th., 2200 København N, Danmark

(511) **Klasse 9:** Edb-software.

(511) **Klasse 16:** Brochuremateriale.

(511) **Klasse 35:** Annonce- og reklamevirksomhed; PR-virksomhed.

(511) **Klasse 42:** Design og opdatering af hjemmesider til brug på internet; rådgivning om internettet; rådgivning om kommunikation og medie, herunder om presserelationer; journalistik.

(111) Reg. nr.: VR 02.111 1998
(210) Ans. nr.: VA 01.754 1998

(151) Reg. dato: 08 maj 1998
(220) Ans. dato: 15 apr 1998



(730) **Indehaver:** Wendy & Co v/Wendy Norris, Alkenvej 63, 8660 Skanderborg, Danmark

Wendy & Co v/Michael Kjør-Andersen, Alkenvej 63, 8660 Skanderborg, Danmark

Wendy & Co v/Tom Whitta Jørgensen, Ryhule 13, 8740 Brædstrup, Danmark

(511) **Klasse 5:** Farmaceutiske og veterinærmedicinske præparater; kosttilskud og næringsmidler til mennesker og dyr til sundhedspleje; naturmidler til udvortes brug.

(511) **Klasse 10:** Kirurgiske, medicinske og veterinære apparater og instrumenter.

(511) **Klasse 31:** Naturlige planter og blomster, friske, tørrede eller pulveriseret.

Varemærker

Afslåede eller tilbagetagne ansøgninger

De med "***" mærkede ansøgninger har været bekendtgjort

VA 06.098 1993
VA 02.649 1994
VA 03.296 1996
VA 04.473 1996
VA 05.685 1996
VA 06.534 1996
VA 06.686 1996
VA 00.289 1997
VA 01.810 1997
VA 03.388 1997
VA 03.734 1997
VA 04.010 1997
VA 05.458 1997
VA 05.523 1997
VA 06.369 1997
VA 01.534 1998

Varemærker

Tilførsler til registreringer

**Ændringer af
indehaver- og/eller fuldmagtsforhold****(111) Reg. nr.: VR 01.075 1946**

(730) **Indehaver:** Nine West Group Inc., a corporation of the State of Delaware, Nine West Plaza, 1129 Westchester Avenue, White Plains, New York, USA
 (740/750) **Fuldmægtig:** Chas. Hude A/S, H. C. Andersens Boulevard 33, 1553 København V

(111) Reg. nr.: VR 01.870 1957

(730) **Indehaver:** Kraft Jacobs Suchard S.p.A., Via Montecuccoli 20, Milano, Italien
 (740/750) **Fuldmægtig:** Hofman-Bang & Boutard, Lehmann & Ree A/S, Hans Bekkevolds Allé 7, 2900 Hellerup

(111) Reg. nr.: VR 00.800 1958

(730) **Indehaver:** Burberrys Limited, 18/22, Haymarket, London S.W. 1, Storbritannien
 (740/750) **Fuldmægtig:** Hofman-Bang & Boutard, Lehmann & Ree A/S, Hans Bekkevolds Allé 7, 2900 Hellerup

(111) Reg. nr.: VR 01.186 1958

(730) **Indehaver:** Ameron International Corporation, 245 South Los Robles Avenue, Pasadena, California 91101-2894, USA
 (740/750) **Fuldmægtig:** Hofman-Bang & Boutard, Lehmann & Ree A/S, Hans Bekkevolds Allé 7, 2900 Hellerup

(111) Reg. nr.: VR 01.387 1958

(730) **Indehaver:** Ripensa af 1949 A/S, Ørstedesvej 10, 6760 Ribe, Danmark
 (740/750) **Fuldmægtig:** Chas. Hude A/S, H. C. Andersens Boulevard 33, 1553 København V

(111) Reg. nr.: VR 01.552 1958

(730) **Indehaver:** SILHORKO-EUROWATER A/S, Stilling, 8660 Skanderborg, Danmark
 (740/750) **Fuldmægtig:** Internationalt Patent-Bureau, Høje Taastrup Boulevard 23, 2630 Taastrup

(111) Reg. nr.: VR 01.513 1962

(730) **Indehaver:** Atco-Qualcast Limited, Suffolk Works, Stowmarket, Suffolk IP14 1EY, Storbritannien
 (740/750) **Fuldmægtig:** Internationalt Patent-Bureau, Høje Taastrup Boulevard 23, 2630 Taastrup

(111) Reg. nr.: VR 01.843 1964

(730) **Indehaver:** Meatpoint B.V., Sluisweg 7, 7602 PR Almelo, Holland
 (740/750) **Fuldmægtig:** Budde, Schou & Co. A/S, Vestergade 31, 1456 København K

(111) Reg. nr.: VR 00.381 1965

(730) **Indehaver:** Cass Strapping Corporation, a corporation of the State of Michigan, 35860 Beattie Drive, Sterling Heights, Michigan 48312-2620, USA
 (740/750) **Fuldmægtig:** Chas. Hude A/S, H. C. Andersens Boulevard 33, 1553 København V

(111) Reg. nr.: VR 00.971 1965

(730) **Indehaver:** Trespa International B.V., NL-6002 SM Weert, Holland
 (740/750) **Fuldmægtig:** Budde, Schou & Co. A/S, Vestergade 31, 1456 København K

(111) Reg. nr.: VR 02.241 1965

(730) **Indehaver:** The Jacob's Bakery Limited, Long Lane, Aintree, Liverpool L9 7LD, Storbritannien
 (740/750) **Fuldmægtig:** Hofman-Bang & Boutard, Lehmann & Ree A/S, Hans Bekkevolds Allé 7, 2900 Hellerup

(111) Reg. nr.: VR 01.225 1968

(730) **Indehaver:** Lapidus AB, Box 918, 501 10 Borås, Sverige
 (740/750) **Fuldmægtig:** Chas. Hude A/S, H. C. Andersens Boulevard 33, 1553 København V

(111) Reg. nr.: VR 01.372 1968

(730) **Indehaver:** PPG Industries, Inc., a corporation of the State of Pennsylvania, One PPG Place, Pittsburgh, Pennsylvania 15272, USA
 (740/750) **Fuldmægtig:** Hofman-Bang & Boutard, Lehmann & Ree A/S, Hans Bekkevolds Allé 7, 2900 Hellerup

(111) Reg. nr.: VR 01.433 1968

(730) **Indehaver:** DARCHEM ENGINEERING LIMITED, 149 Newlands Road, Cathcart, Glasgow G44 4EU, Storbritannien
 (740/750) **Fuldmægtig:** Larsen & Birkeholm A/S Skandinavisk Patentbureau, Banegårdspladsen 1, Postboks 362, 1570 København V

(111) Reg. nr.: VR 02.553 1968

(730) **Indehaver:** Johnson & Johnson G. m. b. H., Kaiserswerther Strasse 270, 40474 Düsseldorf, Tyskland
 (740/750) **Fuldmægtig:** Chas. Hude A/S, H. C. Andersens Boulevard 33, 1553 København V

(111) Reg. nr.: VR 00.757 1970

(730) **Indehaver:** UOP LLC, a limited liability company of the State of Delaware, 25 East Algonquin Road, Des Plaines, Illinois 60017-5017, USA
 (740/750) **Fuldmægtig:** Chas. Hude A/S, H. C. Andersens Boulevard 33, 1553 København V

(111) Reg. nr.: VR 01.720 1970

(730) **Indehaver:** FEMILET A/S, Tulstrupvej 9, 7430 Ikast, Danmark
 (740/750) **Fuldmægtig:** Hofman-Bang & Boutard, Lehmann & Ree A/S, Hans Bekkevolds Allé 7, 2900 Hellerup

(111) Reg. nr.: VR 00.032 1971

(730) **Indehaver:** WANSON, Industrieweg 16, 3190 Boortmeerbeek, Belgien
 (740/750) **Fuldmægtig:** Hofman-Bang & Boutard, Lehmann & Ree A/S, Hans Bekkevolds Allé 7, 2900 Hellerup

(111) Reg. nr.: VR 00.074 1971

(730) **Indehaver:** Skandia Forsikring A/S, Stamholmen 159, 2650 Hvidovre, Danmark
 (740/750) **Fuldmægtig:** Hofman-Bang & Boutard, Lehmann & Ree A/S, Hans Bekkevolds Allé 7, 2900 Hellerup

(111) Reg. nr.: VR 00.076 1971

(730) **Indehaver:** Skandia Forsikring A/S, Stamholmen 159, 2650 Hvidovre, Danmark
 (740/750) **Fuldmægtig:** Hofman-Bang & Boutard, Lehmann & Ree A/S, Hans Bekkevolds Allé 7, 2900 Hellerup

(111) Reg. nr.: VR 02.499 1971

(730) **Indehaver:** The Jacob's Bakery Limited, Long Lane, Aintree, Liverpool L9 7LD, Storbritannien
 (740/750) **Fuldmægtig:** Hofman-Bang & Boutard, Lehmann & Ree A/S, Hans Bekkevolds Allé 7, 2900 Hellerup

(111) Reg. nr.: VR 02.722 1972

(730) **Indehaver:** The Jacob's Bakery Limited, Long Lane, Aintree, Liverpool L9 7LD, Storbritannien
 (740/750) **Fuldmægtig:** Hofman-Bang & Boutard, Lehmann & Ree A/S, Hans Bekkevolds Allé 7, 2900 Hellerup

(111) Reg. nr.: VR 03.036 1972

(730) **Indehaver:** Dorus Klebetechnik GmbH & Co. KG, 73441 Bopfinger, Württemberg, Tyskland
 (740/750) **Fuldmægtig:** Chas. Hude A/S, H. C. Andersens Boulevard 33, 1553 København V

(111) Reg. nr.: VR 00.377 1973

(730) **Indehaver:** UOP LLC, a limited liability company of the State of Delaware, 25 East Algonquin Road, Des Plaines, Illinois 60017-5017, USA
 (740/750) **Fuldmægtig:** Chas. Hude A/S, H. C. Andersens Boulevard 33, 1553 København V

(111) **Reg. nr.: VR 00.408 1973**
(730) **Indehaver:** Dorus Klebetechnik GmbH & Co. KG, 73441 Bopfingen, Württemberg, Tyskland
(740/750) **Fuldmægtig:** Chas. Hude A/S, H. C. Andersens Boulevard 33, 1553 København V

(111) **Reg. nr.: VR 01.659 1973**
(730) **Indehaver:** Sloten B. V., Antwerpenweg 38007, 7418 CR Deventer, Holland
(740/750) **Fuldmægtig:** Chas. Hude A/S, H. C. Andersens Boulevard 33, 1553 København V

(111) **Reg. nr.: VR 02.987 1974**
(730) **Indehaver:** The Jacob's Bakery Limited, Long Lane, Aintree, Liverpool L9 7LD, Storbritannien
(740/750) **Fuldmægtig:** Hofman-Bang & Boutard, Lehmann & Ree A/S, Hans Bekkevolds Allé 7, 2900 Hellerup

(111) **Reg. nr.: VR 04.101 1975**
(730) **Indehaver:** Falkenbergs Maskinfabrik ApS, Hobro, Lupinvej 12, 9500 Hobro, Danmark
(740/750) **Fuldmægtig:** Larsen & Birkeholm A/S Skandinavisk Patentbureau, Banegårdspladsen 1, Postboks 362, 1570 København V

(111) **Reg. nr.: VR 04.350 1975**
(730) **Indehaver:** The Jacob's Bakery Limited, Long Lane, Aintree, Liverpool L9 7LD, Storbritannien
(740/750) **Fuldmægtig:** Hofman-Bang & Boutard, Lehmann & Ree A/S, Hans Bekkevolds Allé 7, 2900 Hellerup

(111) **Reg. nr.: VR 01.124 1976**
(730) **Indehaver:** Nine West Group Inc., a corporation of the State of Delaware, Nine West Plaza, 1129 Westchester Avenue, White Plains, New York, USA
(740/750) **Fuldmægtig:** Chas. Hude A/S, H. C. Andersens Boulevard 33, 1553 København V

(111) **Reg. nr.: VR 01.931 1976**
(730) **Indehaver:** Verband der Vereine Creditreform e. V., Postfach 533, 4040 Neuss, Tyskland
(740/750) **Fuldmægtig:** NORSKER & JACOBY, Kvæsthusgade 3, 1251 København K

(111) **Reg. nr.: VR 02.036 1976**
(730) **Indehaver:** Ripensa af 1949 A/S, Ørstedesvej 10, 6760 Ribe, Danmark
(740/750) **Fuldmægtig:** Chas. Hude A/S, H. C. Andersens Boulevard 33, 1553 København V

(111) **Reg. nr.: VR 02.226 1976**
(730) **Indehaver:** HDF-Paulsson AB, Box 525, 301 80 Halmstad, Sverige
(740/750) **Fuldmægtig:** Chas. Hude A/S, H. C. Andersens Boulevard 33, 1553 København V

(111) **Reg. nr.: VR 01.657 1977**
(730) **Indehaver:** SCHWEPPESS FRANCE, 12/14 rue Belgrand, 92300 Levallois Perret, Frankrig
(740/750) **Fuldmægtig:** Chas. Hude A/S, H. C. Andersens Boulevard 33, 1553 København V

(111) **Reg. nr.: VR 01.784 1977**
(730) **Indehaver:** UOP LLC, a limited liability company of the State of Delaware, 25 East Algonquin Road, Des Plaines, Illinois 60017-5017, USA
(740/750) **Fuldmægtig:** Chas. Hude A/S, H. C. Andersens Boulevard 33, 1553 København V

(111) **Reg. nr.: VR 03.373 1977**
(730) **Indehaver:** Ripensa af 1949 A/S, Ørstedesvej 10, 6760 Ribe, Danmark
(740/750) **Fuldmægtig:** Chas. Hude A/S, H. C. Andersens Boulevard 33, 1553 København V

(111) **Reg. nr.: VR 00.700 1978**
(730) **Indehaver:** V. E. V., société anonyme, 66, rue de Château, F-59200 Tourcoing, Frankrig
(740/750) **Fuldmægtig:** Internationalt Patent-Bureau, Høje Taastrup Boulevard 23, 2630 Taastrup

(111) **Reg. nr.: VR 00.877 1978**
(730) **Indehaver:** Handelselskabet Riegens ApS, Egestubben 18-22, 5270 Odense N, Danmark

(111) **Reg. nr.: VR 01.273 1978**
(730) **Indehaver:** Unileasing A/S, Vester Farimagsgade 41, 1786 København V, Danmark
(740/750) **Fuldmægtig:** Hofman-Bang & Boutard, Lehmann & Ree A/S, Hans Bekkevolds Allé 7, 2900 Hellerup

(111) **Reg. nr.: VR 01.489 1978**
(730) **Indehaver:** Nemo NEW S. r. l., Zona Industriale, Sarsina (Forli), Italien
(740/750) **Fuldmægtig:** Patentbureauet Magnus Jensens Eftf., Frederiksborgvej 15, 3520 Farum

(111) **Reg. nr.: VR 01.598 1978**
(730) **Indehaver:** Ottmar Botzenhardt GmbH & Co KG, Kappelweg 1, D-73579 Schechingen, Tyskland
(740/750) **Fuldmægtig:** Hofman-Bang & Boutard, Lehmann & Ree A/S, Hans Bekkevolds Allé 7, 2900 Hellerup

(111) **Reg. nr.: VR 02.132 1978**
(730) **Indehaver:** The Flood Company, a corporation of the State of Ohio, 1212 Barlow Road, P. O. Box 2535, Hudson, Ohio 44236-0035, USA
(740/750) **Fuldmægtig:** Budde, Schou & Co. A/S, Vestergade 31, 1456 København K

(111) **Reg. nr.: VR 01.092 1979**
(730) **Indehaver:** IGI CALZATURE TECNOLOGIE S. p. A., 6, Via Juri Gagarin, Ellera di Corciano (Perugia), Italien
(740/750) **Fuldmægtig:** Hofman-Bang & Boutard, Lehmann & Ree A/S, Hans Bekkevolds Allé 7, 2900 Hellerup

(111) **Reg. nr.: VR 01.803 1979**
(730) **Indehaver:** UOP LLC, a limited liability company of the State of Delaware, 25 East Algonquin Road, Des Plaines, Illinois 60017-5017, USA
(740/750) **Fuldmægtig:** Chas. Hude A/S, H. C. Andersens Boulevard 33, 1553 København V

(111) **Reg. nr.: VR 00.860 1980**
(730) **Indehaver:** Nine West Group Inc., a corporation of the State of Delaware, Nine West Plaza, 1129 Westchester Avenue, White Plains, New York, USA
(740/750) **Fuldmægtig:** Chas. Hude A/S, H. C. Andersens Boulevard 33, 1553 København V

(111) **Reg. nr.: VR 04.006 1980**
(730) **Indehaver:** Nine West Group Inc., a corporation of the State of Delaware, Nine West Plaza, 1129 Westchester Avenue, White Plains, New York, USA
(740/750) **Fuldmægtig:** Chas. Hude A/S, H. C. Andersens Boulevard 33, 1553 København V

(111) **Reg. nr.: VR 00.807 1982**
(730) **Indehaver:** Heidelberger Druckmaschinen AG, Kurfürstenallée 52-60, Heidelberg, Tyskland
(740/750) **Fuldmægtig:** Giersing & Stelling Patentbureau A/S, Teglpporten 3, 3460 Birkerød

(111) **Reg. nr.: VR 03.574 1983**
(730) **Indehaver:** Nine West Group Inc., a corporation of the State of Delaware, Nine West Plaza, 1129 Westchester Avenue, White Plains, New York, USA
(740/750) **Fuldmægtig:** Chas. Hude A/S, H. C. Andersens Boulevard 33, 1553 København V

(111) **Reg. nr.: VR 01.548 1984**
(730) **Indehaver:** UOP LLC, a limited liability company of the State of Delaware, 25 East Algonquin Road, Des Plaines, Illinois 60017-5017, USA
(740/750) **Fuldmægtig:** Chas. Hude A/S, H. C. Andersens Boulevard 33, 1553 København V

(111) **Reg. nr.: VR 01.624 1985**
 (730) **Indehaver:** COMPAGNIE FRANCAISE DU CRISTAL-DAUM, société anonyme, 6, Avenue d'Iéna, F-75016 Paris, Frankrig
 (740/750) **Fuldmægtig:** Internationalt Patent-Bureau, Høje Taastrup Boulevard 23, 2630 Taastrup

(111) **Reg. nr.: VR 03.428 1985**
 (730) **Indehaver:** Nine West Group Inc., a corporation of the State of Delaware, Nine West Plaza, 1129 Westchester Avenue, White Plains, New York, USA
 (740/750) **Fuldmægtig:** Chas. Hude A/S, H. C. Andersens Boulevard 33, 1553 København V

(111) **Reg. nr.: VR 00.719 1986**
 (730) **Indehaver:** Nine West Group Inc., a corporation of the State of Delaware, Nine West Plaza, 1129 Westchester Avenue, White Plains, New York, USA
 (740/750) **Fuldmægtig:** Chas. Hude A/S, H. C. Andersens Boulevard 33, 1553 København V

(111) **Reg. nr.: VR 01.415 1986**
 (730) **Indehaver:** Nine West Group Inc., a corporation of the State of Delaware, Nine West Plaza, 1129 Westchester Avenue, White Plains, New York, USA
 (740/750) **Fuldmægtig:** Chas. Hude A/S, H. C. Andersens Boulevard 33, 1553 København V

(111) **Reg. nr.: VR 01.612 1986**
 (730) **Indehaver:** Nine West Group Inc., a corporation of the State of Delaware, Nine West Plaza, 1129 Westchester Avenue, White Plains, New York, USA
 (740/750) **Fuldmægtig:** Chas. Hude A/S, H. C. Andersens Boulevard 33, 1553 København V

(111) **Reg. nr.: VR 02.866 1987**
 (730) **Indehaver:** Skandia Forsikring A/S, Stamholmen 159, 2650 Hvidovre, Danmark
 (740/750) **Fuldmægtig:** Hofman-Bang & Boutard, Lehmann & Ree A/S, Hans Bekkevolds Allé 7, 2900 Hellerup

(111) **Reg. nr.: VR 04.050 1987**
 (730) **Indehaver:** Foreningen Dansk Møbelindustri, Center Boulevard 5, 2300 København S, Danmark

(111) **Reg. nr.: VR 04.054 1987**
 (730) **Indehaver:** I/S Skodsborg Sundhedscenter, Skodsborg Strandvej 125, 2942 Skodsborg, Danmark

(111) **Reg. nr.: VR 00.468 1988**
 (730) **Indehaver:** Ruhr-Pulverlack GmbH, Zur Alten Ruhr 4, 59755 Arnsberg 1 (Nehiem-Husten), Tyskland
 (740/750) **Fuldmægtig:** Hofman-Bang & Boutard, Lehmann & Ree A/S, Hans Bekkevolds Allé 7, 2900 Hellerup

(111) **Reg. nr.: VR 01.068 1988**
 (730) **Indehaver:** Schoop Press Agency/Dana Press Photo A/S, Vonsildvej 1 D, 6000 Kolding, Danmark

(111) **Reg. nr.: VR 01.128 1988**
 (730) **Indehaver:** Highlands International Limited, 311, Dewsbury Road, Leeds LS11 5LQ, West Yorkshire, Storbritannien
 (740/750) **Fuldmægtig:** Hofman-Bang & Boutard, Lehmann & Ree A/S, Hans Bekkevolds Allé 7, 2900 Hellerup

(111) **Reg. nr.: VR 01.370 1988**
 (730) **Indehaver:** Tommy Amour Golf Company (a Delaware Corporation), 8350 North Lehigh Avenue, Morton Grove, Illinois 60053, USA
 (740/750) **Fuldmægtig:** Ostenfeld Patentbureau A/S, Bredgade 41, Box 1183, 1011 København K

(111) **Reg. nr.: VR 01.414 1988**
 (730) **Indehaver:** Busak + Shamban GmbH & Co., Handwerkstrasse 5-7, 70565 Stuttgart, Tyskland
 (740/750) **Fuldmægtig:** Chas. Hude A/S, H. C. Andersens Boulevard 33, 1553 København V

(111) **Reg. nr.: VR 01.465 1988**
 (730) **Indehaver:** Karl Erik Møller, c/o Super Cykler, Borgergade 8, 8600 Silkeborg, Danmark

(111) **Reg. nr.: VR 01.688 1988**
 (730) **Indehaver:** SOMMER REVETEMENTS FRANCE SA, 2, rue de l'Egalité, F-92200 Nanterre, Frankrig
 (740/750) **Fuldmægtig:** Internationalt Patent-Bureau, Høje Taastrup Boulevard 23, 2630 Taastrup

(111) **Reg. nr.: VR 01.758 1988**
 (730) **Indehaver:** Keback Aktiebolag, Box 7108, S-300 07 Halmstad, Sverige
 (740/750) **Fuldmægtig:** Patentbureauet Magnus Jensens Eff., Frederiksborgvej 15, 3520 Farum

(111) **Reg. nr.: VR 01.832 1988**
 (730) **Indehaver:** BYC CO. ,LTD, 1104-1, Daelim-dong, Youngdeungpo-ku, Seoul, Sydkorea
 (740/750) **Fuldmægtig:** Hofman-Bang & Boutard, Lehmann & Ree A/S, Hans Bekkevolds Allé 7, 2900 Hellerup

(111) **Reg. nr.: VR 01.838 1988**
 (730) **Indehaver:** Robidog J. Rosenast, Stöckliweg 15, CH-3604 Thun, Schweiz
 (740/750) **Fuldmægtig:** Hofman-Bang & Boutard, Lehmann & Ree A/S, Hans Bekkevolds Allé 7, 2900 Hellerup

(111) **Reg. nr.: VR 01.979 1988**
 (730) **Indehaver:** Otis Elevator Company, a corporation of the State of New Jersey, 10, Farm Springs, Farmington, Connecticut 06032, USA
 (740/750) **Fuldmægtig:** Budde, Schou & Co. A/S, Vestergade 31, 1456 København K

(111) **Reg. nr.: VR 02.136 1988**
 (730) **Indehaver:** Raychem Corporation, a corporation of the State of Delaware, 300, Constitution Drive, Menlo Park, California 94025, USA
 (740/750) **Fuldmægtig:** Budde, Schou & Co. A/S, Vestergade 31, 1456 København K

(111) **Reg. nr.: VR 02.182 1988**
 (730) **Indehaver:** Party Food A/S, Kornvej 9, 7323 Give, Danmark
 (740/750) **Fuldmægtig:** Chas. Hude A/S, H. C. Andersens Boulevard 33, 1553 København V

(111) **Reg. nr.: VR 02.377 1988**
 (730) **Indehaver:** Ripensa af 1949 A/S, Ørstedesvej 10, 6760 Ribe, Danmark
 (740/750) **Fuldmægtig:** Chas. Hude A/S, H. C. Andersens Boulevard 33, 1553 København V

(111) **Reg. nr.: VR 02.429 1988**
 (730) **Indehaver:** Skandia Forsikring A/S, Stamholmen 159, 2650 Hvidovre, Danmark
 (740/750) **Fuldmægtig:** Hofman-Bang & Boutard, Lehmann & Ree A/S, Hans Bekkevolds Allé 7, 2900 Hellerup

(111) **Reg. nr.: VR 02.680 1988**
 (730) **Indehaver:** Skandia Forsikring A/S, Stamholmen 159, 2650 Hvidovre, Danmark
 (740/750) **Fuldmægtig:** Hofman-Bang & Boutard, Lehmann & Ree A/S, Hans Bekkevolds Allé 7, 2900 Hellerup

(111) **Reg. nr.: VR 02.681 1988**
 (730) **Indehaver:** Skandia Forsikring A/S, Stamholmen 159, 2650 Hvidovre, Danmark
 (740/750) **Fuldmægtig:** Hofman-Bang & Boutard, Lehmann & Ree A/S, Hans Bekkevolds Allé 7, 2900 Hellerup

(111) **Reg. nr.: VR 02.684 1988**
 (730) **Indehaver:** Ripensa af 1949 A/S, Ørstedesvej 10, 6760 Ribe, Danmark
 (740/750) **Fuldmægtig:** Chas. Hude A/S, H. C. Andersens Boulevard 33, 1553 København V

(111) **Reg. nr.: VR 02.732 1988**

(730) **Indehaver:** Ripensa af 1949 A/S, Ørstedesvej 10, 6760 Ribe, Danmark
(740/750) **Fuldmægtig:** Chas. Hude A/S, H. C. Andersens Boulevard 33, 1553 København V

(111) **Reg. nr.: VR 02.739 1988**

(730) **Indehaver:** Vibocold, Bruno Simonsen A/S, Livøvej 22, 8800 Viborg, Danmark

(111) **Reg. nr.: VR 03.413 1988**

(730) **Indehaver:** A/S F. Heimann & Co., Egeskovvej 12, 3490 Kvistgaard, Danmark
(740/750) **Fuldmægtig:** Chas. Hude A/S, H. C. Andersens Boulevard 33, 1553 København V

(111) **Reg. nr.: VR 03.414 1988**

(730) **Indehaver:** Mikasa Licensing, Inc., a corporation of the State of Delaware, 20633 South Fordyce Avenue, Long Beach, Californien 90810, USA
(740/750) **Fuldmægtig:** Budde, Schou & Co. A/S, Vestergade 31, 1456 København K

(111) **Reg. nr.: VR 03.599 1988**

(730) **Indehaver:** K. E. Mathiasen A/S, Sinttrupvej 12, 8220 Brabrand, Danmark
(740/750) **Fuldmægtig:** Chas. Hude A/S, H. C. Andersens Boulevard 33, 1553 København V

(111) **Reg. nr.: VR 04.027 1988**

(730) **Indehaver:** OVE LARSEN A/S, Savsvinget 4 B, 2970 Hørsholm, Danmark

(111) **Reg. nr.: VR 01.049 1989**

(730) **Indehaver:** Lædersmeden v/Tage Svenningsen, Koldkildevej 7, Debel, 7884 Fur, Danmark

(111) **Reg. nr.: VR 01.545 1989**

(730) **Indehaver:** Ripensa af 1949 A/S, Ørstedesvej 10, 6760 Ribe, Danmark
(740/750) **Fuldmægtig:** Chas. Hude A/S, H. C. Andersens Boulevard 33, 1553 København V

(111) **Reg. nr.: VR 01.751 1989**

(730) **Indehaver:** British Sky Broadcasting Limited, Grant Way, Isleworth, Middlesex TW7 5QD, Storbritannien
(740/750) **Fuldmægtig:** Plougmann, Vingtoft & Partners A/S, Sankt Annæ Plads 11, Postboks 3007, 1021 København K

(111) **Reg. nr.: VR 03.094 1989**

(730) **Indehaver:** Ripensa af 1949 A/S, Ørstedesvej 10, 6760 Ribe, Danmark
(740/750) **Fuldmægtig:** Chas. Hude A/S, H. C. Andersens Boulevard 33, 1553 København V

(111) **Reg. nr.: VR 03.824 1989**

(730) **Indehaver:** UOP LLC, a limited liability company of the State of Delaware, 25 East Algonquin Road, Des Plaines, Illinois 60017-5017, USA
(740/750) **Fuldmægtig:** Chas. Hude A/S, H. C. Andersens Boulevard 33, 1553 København V

(111) **Reg. nr.: VR 04.645 1989**

(730) **Indehaver:** WeberHaus GmbH & Co. KG, 7597 Rheinau-Linx, Eschweg 8, Tyskland
(740/750) **Fuldmægtig:** Gorrissen Federspiel Kierkegaard, Att.: Anne Birgitte Gammeljord, H. C. Andersens Boulevard 12, 1553 København V

(111) **Reg. nr.: VR 04.646 1989**

(730) **Indehaver:** WeberHaus GmbH & Co KG, 7597 Rheinau-Linx, Eschweg 8, Tyskland
(740/750) **Fuldmægtig:** Gorrissen Federspiel Kierkegaard, Att.: Anne Birgitte Gammeljord, H. C. Andersens Boulevard 12, 1553 København V

(111) **Reg. nr.: VR 04.647 1989**

(730) **Indehaver:** WeberHaus GmbH & Co KG, 7597 Rheinau-Linx, Eschweg 8, Tyskland
(740/750) **Fuldmægtig:** Gorrissen Federspiel Kierkegaard, Att.: Anne Birgitte Gammeljord, H. C. Andersens Boulevard 12, 1553 København V

(111) **Reg. nr.: VR 04.689 1989**

(730) **Indehaver:** Nord-West Verpackung GmbH, Bismarckstrasse 1, 51779 Lindlar, Tyskland
(740/750) **Fuldmægtig:** Larsen & Birkeholm A/S Skandinavisk Patentbureau, Østerågade 25, Postboks 1651, 9100 Aalborg

(111) **Reg. nr.: VR 05.348 1989**

(730) **Indehaver:** British Sky Broadcasting Limited, Grant Way, Isleworth, Middlesex TW7 5QD, Storbritannien
(740/750) **Fuldmægtig:** Plougmann, Vingtoft & Partners A/S, Sankt Annæ Plads 11, Postboks 3007, 1021 København K

(111) **Reg. nr.: VR 06.360 1989**

(730) **Indehaver:** Nine West Group Inc., a corporation of the State of Delaware, Nine West Plaza, 1129 Westchester Avenue, White Plains, New York, USA
(740/750) **Fuldmægtig:** Chas. Hude A/S, H. C. Andersens Boulevard 33, 1553 København V

(111) **Reg. nr.: VR 06.863 1989**

(730) **Indehaver:** Ripensa af 1949 A/S, Ørstedesvej 10, 6760 Ribe, Danmark
(740/750) **Fuldmægtig:** Chas. Hude A/S, H. C. Andersens Boulevard 33, 1553 København V

(111) **Reg. nr.: VR 07.772 1989**

(730) **Indehaver:** British Sky Broadcasting Limited, Grant Way, Isleworth, Middlesex TW7 5QD, Storbritannien
(740/750) **Fuldmægtig:** Plougmann, Vingtoft & Partners A/S, Sankt Annæ Plads 11, Postboks 3007, 1021 København K

(111) **Reg. nr.: VR 00.053 1990**

(730) **Indehaver:** Ripensa af 1949 A/S, Ørstedesvej 10, 6760 Ribe, Danmark
(740/750) **Fuldmægtig:** Chas. Hude A/S, H. C. Andersens Boulevard 33, 1553 København V

(111) **Reg. nr.: VR 00.385 1990**

(730) **Indehaver:** Ripensa af 1949 A/S, Ørstedesvej 10, 6760 Ribe, Danmark
(740/750) **Fuldmægtig:** Chas. Hude A/S, H. C. Andersens Boulevard 33, 1553 København V

(111) **Reg. nr.: VR 01.490 1990**

(730) **Indehaver:** Parker Hannifin GmbH, Am Metallwerk 9, D-33652 Bielefeld, Tyskland
(740/750) **Fuldmægtig:** Larsen & Birkeholm A/S Skandinavisk Patentbureau, Banegårdspladsen 1, Postboks 362, 1570 København V

(111) **Reg. nr.: VR 02.204 1990**

(730) **Indehaver:** Nine West Group Inc., a corporation of the State of Delaware, Nine West Plaza, 1129 Westchester Avenue, White Plains, New York, USA
(740/750) **Fuldmægtig:** Chas. Hude A/S, H. C. Andersens Boulevard 33, 1553 København V

(111) **Reg. nr.: VR 02.634 1990**

(730) **Indehaver:** StairMaster Sports/Medical Products, Inc. A Corporation of the State of Delaware, 12421 Willows Road, Suite 100, Kirkland, Washington 98034, USA
(740/750) **Fuldmægtig:** Hofman-Bang & Boutard, Lehmann & Ree A/S, Hans Bekkevolds Allé 7, 2900 Hellerup

(111) **Reg. nr.: VR 03.233 1990**

(730) **Indehaver:** Amersham Pharmacia Biotech AB, S-751 84 Uppsala, Sverige
(740/750) **Fuldmægtig:** Hofman-Bang & Boutard, Lehmann & Ree A/S, Hans Bekkevolds Allé 7, 2900 Hellerup

(111) **Reg. nr.: VR 03.657 1990**

(730) **Indehaver:** British Sky Broadcasting Limited, Grant Way, Isleworth, Middlesex TW7 5QD, Storbritannien
(740/750) **Fuldmægtig:** Plougmann, Vingtoft & Partners A/S, Sankt Annæ Plads 11, Postboks 3007, 1021 København K

(111) **Reg. nr.: VR 03.676 1990**

(730) **Indehaver:** Ripensa af 1949 A/S, Ørstedesvej 10, 6760 Ribe, Danmark
(740/750) **Fuldmægtig:** Chas. Hude A/S, H. C. Andersens Boulevard 33, 1553 København V

(111) **Reg. nr.: VR 06.535 1990**

(730) **Indehaver:** Ripensa af 1949 A/S, Ørstedesvej 10, 6760 Ribe, Danmark
(740/750) **Fuldmægtig:** Chas. Hude A/S, H. C. Andersens Boulevard 33, 1553 København V

(111) **Reg. nr.: VR 06.536 1990**

(730) **Indehaver:** Ripensa af 1949 A/S, Ørstedesvej 10, 6760 Ribe, Danmark
(740/750) **Fuldmægtig:** Chas. Hude A/S, H. C. Andersens Boulevard 33, 1553 København V

(111) **Reg. nr.: VR 06.537 1990**

(730) **Indehaver:** Ripensa af 1949 A/S, Ørstedesvej 10, 6760 Ribe, Danmark
(740/750) **Fuldmægtig:** Chas. Hude A/S, H. C. Andersens Boulevard 33, 1553 København V

(111) **Reg. nr.: VR 07.499 1990**

(730) **Indehaver:** Interchange Group Ltd., Interchange Park, Newport Pagnell, Buckinghamshire MK16 9PP, Storbritannien
(740/750) **Fuldmægtig:** Plougmann, Vingtoft & Partners A/S, Sankt Annæ Plads 11, Postboks 3007, 1021 København K

(111) **Reg. nr.: VR 07.544 1990**

(730) **Indehaver:** OMEN Marketing Gesellschaft mit beschränkter Haftung, Colonnaden 19, D-2000 Hamburg 36, Tyskland
(740/750) **Fuldmægtig:** Gorrisen Federspiel Kierkegaard, Att.: Anne Birgitte Gammeljord, H. C. Andersens Boulevard 12, 1553 København V

(111) **Reg. nr.: VR 08.204 1990**

(730) **Indehaver:** Pfizer Inc., a corporation of the State of Delaware, 11, Bartlett Street, Brooklyn, New York, N. Y., USA
(740/750) **Fuldmægtig:** Hofman-Bang & Boutard, Lehmann & Ree A/S, Hans Bekkevolds Allé 7, 2900 Hellerup

(111) **Reg. nr.: VR 00.871 1991**

(730) **Indehaver:** Ripensa af 1949 A/S, Ørstedesvej 10, 6760 Ribe, Danmark
(740/750) **Fuldmægtig:** Chas. Hude A/S, H. C. Andersens Boulevard 33, 1553 København V

(111) **Reg. nr.: VR 01.143 1991**

(730) **Indehaver:** British Sky Broadcasting Limited, Grant Way, Isleworth, Middlesex TW7 5QD, Storbritannien
(740/750) **Fuldmægtig:** Plougmann, Vingtoft & Partners A/S, Sankt Annæ Plads 11, Postboks 3007, 1021 København K

(111) **Reg. nr.: VR 01.314 1991**

(730) **Indehaver:** Ripensa af 1949 A/S, Ørstedesvej 10, 6760 Ribe, Danmark
(740/750) **Fuldmægtig:** Chas. Hude A/S, H. C. Andersens Boulevard 33, 1553 København V

(111) **Reg. nr.: VR 02.162 1991**

(730) **Indehaver:** Nine West Group Inc., a corporation of the State of Delaware, Nine West Plaza, 1129 Westchester Avenue, White Plains, New York, USA
(740/750) **Fuldmægtig:** Chas. Hude A/S, H. C. Andersens Boulevard 33, 1553 København V

(111) **Reg. nr.: VR 03.717 1991**

(730) **Indehaver:** Sloten B. V., Antwerpenweg 38007, 7418 CR Deventer, Holland
(740/750) **Fuldmægtig:** Chas. Hude A/S, H. C. Andersens Boulevard 33, 1553 København V

(111) **Reg. nr.: VR 04.168 1991**

(730) **Indehaver:** Nine West Group Inc., a corporation of the State of Delaware, Nine West Plaza, 1129 Westchester Avenue, White Plains, New York, USA
(740/750) **Fuldmægtig:** Chas. Hude A/S, H. C. Andersens Boulevard 33, 1553 København V

(111) **Reg. nr.: VR 04.224 1991**

(730) **Indehaver:** British Sky Broadcasting Limited, Grant Way, Isleworth, Middlesex TW7 5QD, Storbritannien
(740/750) **Fuldmægtig:** Plougmann, Vingtoft & Partners A/S, Sankt Annæ Plads 11, Postboks 3007, 1021 København K

(111) **Reg. nr.: VR 04.376 1991**

(730) **Indehaver:** Ripensa af 1949 A/S, Ørstedesvej 10, 6760 Ribe, Danmark
(740/750) **Fuldmægtig:** Chas. Hude A/S, H. C. Andersens Boulevard 33, 1553 København V

(111) **Reg. nr.: VR 05.396 1991**

(730) **Indehaver:** Trespa International B. V., NL-6002 SM Weert, Holland
(740/750) **Fuldmægtig:** Budde, Schou & Co. A/S, Vestergade 31, 1456 København K

(111) **Reg. nr.: VR 05.741 1991**

(730) **Indehaver:** Nine West Group Inc., a corporation of the State of Delaware, Nine West Plaza, 1129 Westchester Avenue, White Plains, New York, USA
(740/750) **Fuldmægtig:** Chas. Hude A/S, H. C. Andersens Boulevard 33, 1553 København V

(111) **Reg. nr.: VR 05.994 1991**

(730) **Indehaver:** Empresas La Moderna, S. A. de C. V., Ave. Francisco I. Madero 2750 Pte, Monterrey, Nuevo Leon 640 30, Mexico
(740/750) **Fuldmægtig:** Chas. Hude A/S, H. C. Andersens Boulevard 33, 1553 København V

(111) **Reg. nr.: VR 07.196 1991**

(730) **Indehaver:** British Sky Broadcasting Limited, Grant Way, Isleworth, Middlesex TW7 5QD, Storbritannien
(740/750) **Fuldmægtig:** Plougmann, Vingtoft & Partners A/S, Sankt Annæ Plads 11, Postboks 3007, 1021 København K

(111) **Reg. nr.: VR 00.600 1992**

(730) **Indehaver:** Amersham Pharmacia Biotech AB, S-751 84 Uppsala, Sverige
(740/750) **Fuldmægtig:** Hofman-Bang & Boutard, Lehmann & Ree A/S, Hans Bekkevolds Allé 7, 2900 Hellerup

(111) **Reg. nr.: VR 03.434 1992**

(730) **Indehaver:** Ripensa af 1949 A/S, Ørstedesvej 10, 6760 Ribe, Danmark
(740/750) **Fuldmægtig:** Chas. Hude A/S, H. C. Andersens Boulevard 33, 1553 København V

(111) **Reg. nr.: VR 07.095 1992**

(730) **Indehaver:** CATMANDOO SPORTSWEAR AB, Musseronv. 1C, 141 60 Huddinge, Sverige
(740/750) **Fuldmægtig:** Hofman-Bang & Boutard, Lehmann & Ree A/S, Hans Bekkevolds Allé 7, 2900 Hellerup

(111) **Reg. nr.: VR 07.639 1992**

(730) **Indehaver:** Ripensa af 1949 A/S, Ørstedesvej 10, 6760 Ribe, Danmark
(740/750) **Fuldmægtig:** Chas. Hude A/S, H. C. Andersens Boulevard 33, 1553 København V

(111) **Reg. nr.: VR 08.025 1992**

(730) **Indehaver:** UOP LLC, a limited liability company of the State of Delaware, 25 East Algonquin Road, Des Plaines, Illinois 60017-5017, USA
(740/750) **Fuldmægtig:** Chas. Hude A/S, H. C. Andersens Boulevard 33, 1553 København V

(111) **Reg. nr.: VR 09.781 1992**

(730) **Indehaver:** The Jacob's Bakery Limited, Long Lane, Aintree, Liverpool L9 7LD, Storbritannien
(740/750) **Fuldmægtig:** Hofman-Bang & Boutard, Lehmann & Ree A/S, Hans Bekkevolds Allé 7, 2900 Hellerup

(111) **Reg. nr.: VR 10.316 1992**

(730) **Indehaver:** Trespa International B. V., NL-6002 SM Weert, Holland
(740/750) **Fuldmægtig:** Budde, Schou & Co. A/S, Vestergade 31, 1456 København K

(111) **Reg. nr.: VR 10.925 1992**

(730) **Indehaver:** Sloten B. V., Antwerpenweg 38007, 7418 CR Deventer, Holland
(740/750) **Fuldmægtig:** Chas. Hude A/S, H. C. Andersens Boulevard 33, 1553 København V

(111) **Reg. nr.: VR 00.497 1993**
 (730) **Indehaver:** Ripensa af 1949 A/S, Ørstedvej 10, 6760 Ribe, Danmark
 (740/750) **Fuldmægtig:** Chas. Hude A/S, H. C. Andersens Boulevard 33, 1553 København V

(111) **Reg. nr.: VR 01.322 1993**
 (730) **Indehaver:** Echberg Foderanlæg A/S, Knudlundvej 14-16, 8653 Them, Danmark
 (740/750) **Fuldmægtig:** PATRADE A/S, Store Torv 1, 8000 Århus C

(111) **Reg. nr.: VR 02.478 1993**
 (730) **Indehaver:** Ripensa af 1949 A/S, Ørstedvej 10, 6760 Ribe, Danmark
 (740/750) **Fuldmægtig:** Chas. Hude A/S, H. C. Andersens Boulevard 33, 1553 København V

(111) **Reg. nr.: VR 06.035 1993**
 (730) **Indehaver:** FUNNY KIDZ Børnetøjskompagniet A/S, Thrigesvej 4, 7430 Ikast, Danmark
 (740/750) **Fuldmægtig:** Hofman-Bang & Boutard, Lehmann & Ree A/S, Hans Bekkevolds Allé 7, 2900 Hellerup

(111) **Reg. nr.: VR 08.567 1993**
 (730) **Indehaver:** Kulmbacher Brauerei AG, Lichtenfelser Str. 9, 95326 Kulmbach, Tyskland
 (740/750) **Fuldmægtig:** Chas. Hude A/S, H. C. Andersens Boulevard 33, 1553 København V

(111) **Reg. nr.: VR 08.708 1993**
 (730) **Indehaver:** StairMaster Sports/Medical Products, Inc. A Corporation of the State of Delaware, 12421 Willows Road, Suite 100, Kirkland, Washington 98034, USA
 (740/750) **Fuldmægtig:** Hofman-Bang & Boutard, Lehmann & Ree A/S, Hans Bekkevolds Allé 7, 2900 Hellerup

(111) **Reg. nr.: VR 00.520 1994**
 (730) **Indehaver:** UNIVERSAL S. p. A, Via E. De Nicola 26, I-10036 Settimo Torinese (TO), Italien
 (740/750) **Fuldmægtig:** Internationalt Patent-Bureau, Høje Taastrup Boulevard 23, 2630 Taastrup

(111) **Reg. nr.: VR 02.213 1994**
 (730) **Indehaver:** Jungbunzlauer GesmbH, Schwarzenbergplatz 16, 1010 Wien, Østrig
 (740/750) **Fuldmægtig:** Gorrissen Federspiel Kierkegaard Adv. Anne Birgitte Gammeljord, H. C. Andersens Boulevard 12, 1553 København V

(111) **Reg. nr.: VR 02.646 1994**
 (730) **Indehaver:** Nine West Group Inc., a corporation of the State of Delaware, Nine West Plaza, 1129 Westchester Avenue, White Plains, New York, USA
 (740/750) **Fuldmægtig:** Chas. Hude A/S, H. C. Andersens Boulevard 33, 1553 København V

(111) **Reg. nr.: VR 02.948 1994**
 (730) **Indehaver:** TOLSA, S. A., Núñez de Balboa, 51 - Cuarto, 28001 Madrid, Spanien
 (740/750) **Fuldmægtig:** Budde, Schou & Co. A/S, Vestergade 31, 1456 København K

(111) **Reg. nr.: VR 03.147 1994**
 (730) **Indehaver:** Chocoladewerken Gudrun NV, Naamloze vennootschap, Industriestraat 18, 2500 Lier, Belgien
 (740/750) **Fuldmægtig:** Patentingeniør K. Skøtt-Jensen, Lemmingvej 225, 8361 Hasselager

(111) **Reg. nr.: VR 06.788 1994**
 (730) **Indehaver:** Orion Network Systems-Europe GmbH, Brüsseler Straße 7, 30539 Hannover, Tyskland
 (740/750) **Fuldmægtig:** Budde, Schou & Co. A/S, Vestergade 31, 1456 København K

(111) **Reg. nr.: VR 07.456 1994**
 (730) **Indehaver:** Imperial Meat Products nv, Grote Baan 200, 9920 Lovendegem, Belgien
 (740/750) **Fuldmægtig:** Chas. Hude A/S, H. C. Andersens Boulevard 33, 1553 København V

(111) **Reg. nr.: VR 07.457 1994**
 (730) **Indehaver:** Imperial Meat Products nv, Grote Baan 200, 9920 Lovendegem, Belgien
 (740/750) **Fuldmægtig:** Chas. Hude A/S, H. C. Andersens Boulevard 33, 1553 København V

(111) **Reg. nr.: VR 07.458 1994**
 (730) **Indehaver:** Imperial Meat Products nv, Grote Baan 200, 9920 Lovendegem, Belgien
 (740/750) **Fuldmægtig:** Chas. Hude A/S, H. C. Andersens Boulevard 33, 1553 København V

(111) **Reg. nr.: VR 07.464 1994**
 (730) **Indehaver:** the Harper Group, Inc., 260 Townsend Street, San Francisco, Californien 94107, USA
 (740/750) **Fuldmægtig:** Gorrissen Federspiel Kierkegaard Adv. Anne Birgitte Gammeljord, H. C. Andersens Boulevard 12, 1553 København V

(111) **Reg. nr.: VR 07.985 1994**
 (730) **Indehaver:** the Harper Group, Inc., 260 Townsend Street, San Francisco, Californien 94107, USA
 (740/750) **Fuldmægtig:** Gorrissen Federspiel Kierkegaard Adv. Anne Birgitte Gammeljord, H. C. Andersens Boulevard 12, 1553 København V

(111) **Reg. nr.: VR 00.348 1995**
 (730) **Indehaver:** Nine West Group Inc., a corporation of the State of Delaware, Nine West Plaza, 1129 Westchester Avenue, White Plains, New York, USA
 (740/750) **Fuldmægtig:** Chas. Hude A/S, H. C. Andersens Boulevard 33, 1553 København V

(111) **Reg. nr.: VR 00.861 1995**
 (730) **Indehaver:** Imperial Meat Products nv, Grote Baan 200, 9920 Lovendegem, Belgien
 (740/750) **Fuldmægtig:** Chas. Hude A/S, H. C. Andersens Boulevard 33, 1553 København V

(111) **Reg. nr.: VR 02.895 1995**
 (730) **Indehaver:** Thermex Scandinavia A/S, Valhøjs Allé 190, 2610 Rødovre, Danmark
 (740/750) **Fuldmægtig:** Plougmann, Vingtoft & Partners A/S, Sankt Annæ Plads 11, Postboks 3007, 1021 København K

(111) **Reg. nr.: VR 03.778 1995**
 (730) **Indehaver:** Ole Toft, Virkelyst 8, Gjellerup, 7400 Herning, Danmark

(111) **Reg. nr.: VR 03.946 1995**
 (730) **Indehaver:** IRI International Corporation, a corporation of the State of Delaware, First Interstate Bank Plaza, 1000 Louisiana, Suite 5900, Houston, Texas 77002, USA
 (740/750) **Fuldmægtig:** Internationalt Patent-Bureau, Høje Taastrup Boulevard 23, 2630 Taastrup

(111) **Reg. nr.: VR 04.192 1995**
 (730) **Indehaver:** Adecco SA, Chateau Bonmont, 1275 Chésereux, Schweiz
 (740/750) **Fuldmægtig:** Hofman-Bang & Boutard, Lehmann & Ree A/S, Hans Bekkevolds Allé 7, 2900 Hellerup

(111) **Reg. nr.: VR 05.151 1995**
 (730) **Indehaver:** Sisters Point v/Allan Freivald Nielsen, Søren Frichsvej 34, 8230 Åbyhøj, Danmark
 (740/750) **Fuldmægtig:** Jette Sandel Trademarks A/S, Postbox 130, Møllede-amsvej 10, 3460 Birkerød

(111) **Reg. nr.: VR 06.279 1995**
 (730) **Indehaver:** SIG Combibloc GmbH, Ruhrstrasse 58, D-52441 Linnich, Tyskland
 (740/750) **Fuldmægtig:** Hofman-Bang & Boutard, Lehmann & Ree A/S, Hans Bekkevolds Allé 7, 2900 Hellerup

(111) **Reg. nr.: VR 06.377 1995**
 (730) **Indehaver:** Ole Toft, Virkelyst 8, Gjellerup, 7400 Herning, Danmark

(111) **Reg. nr.: VR 06.549 1995**

(730) **Indehaver:** Single Service Limited, Hayes Park, Hayes, Middlesex UB4 8AL, Storbritannien
(740/750) **Fuldmægtig:** Chas. Hude A/S, H. C. Andersens Boulevard 33, 1553 København V

(111) **Reg. nr.: VR 07.461 1995**

(730) **Indehaver:** WINKHAUS ASIA PACIFIC GMBH & CO. KG, 20 Raffles Place, # 17-00 Ocean Towers, Singapore 0104, Singapore
(740/750) **Fuldmægtig:** Hofman-Bang & Boutard, Lehmann & Ree A/S, Hans Bekkevolds Allé 7, 2900 Hellerup

(111) **Reg. nr.: VR 07.880 1995**

(730) **Indehaver:** INTRA A/S, Hvidsværmervej 152, 2610 Rødovre, Danmark

(111) **Reg. nr.: VR 00.267 1996**

(730) **Indehaver:** Old Navy (ITM) Inc., a corporation of the State of California, 900 Cherry Avenue, San Bruno, Californien, USA
(740/750) **Fuldmægtig:** Chas. Hude A/S, H. C. Andersens Boulevard 33, 1553 København V

(111) **Reg. nr.: VR 00.540 1996**

(730) **Indehaver:** GARLOCK INC, a corporation of the State of Ohio, 1666 Division Street, Palmyra, New York 14522, USA
(740/750) **Fuldmægtig:** Ostenfeld Patentbureau A/S, Bredgade 41, Box 1183, 1011 København K

(111) **Reg. nr.: VR 00.544 1996**

(730) **Indehaver:** Ole Toft, Virkelyst 8, Gjellerup, 7400 Herning, Danmark

(111) **Reg. nr.: VR 00.614 1996**

(730) **Indehaver:** Old Navy (ITM) Inc., a corporation of the State of California, 900 Cherry Avenue, San Bruno, Californien, USA
(740/750) **Fuldmægtig:** Chas. Hude A/S, H. C. Andersens Boulevard 33, 1553 København V

(111) **Reg. nr.: VR 01.113 1996**

(730) **Indehaver:** Echberg Foderanlæg A/S, Knudlundvej 14-16, 8653 Them, Danmark
(740/750) **Fuldmægtig:** PATRADE A/S, Store Torv 1, 8000 Århus C

(111) **Reg. nr.: VR 02.041 1996**

(730) **Indehaver:** Merlin A/S, Lille Tornbjerg Vej 30, 5220 Odense SØ, Danmark
(740/750) **Fuldmægtig:** Fællesforeningen for Danmarks Brugsforeninger, Roskildevej 65, 2620 Albertslund

(111) **Reg. nr.: VR 02.066 1996**

(730) **Indehaver:** Trespa International B. V., NL-6002 SM Weert, Holland
(740/750) **Fuldmægtig:** Budde, Schou & Co. A/S, Vestergade 31, 1456 København K

(111) **Reg. nr.: VR 02.118 1996**

(730) **Indehaver:** Traffic Supervision Systems A/S, Lundtoftegårdsvej 95, 2800 Lyngby, Danmark
(740/750) **Fuldmægtig:** Hofman-Bang & Boutard, Lehmann & Ree A/S, Hans Bekkevolds Allé 7, 2900 Hellerup

(111) **Reg. nr.: VR 03.872 1996**

(730) **Indehaver:** Traffic Supervision Systems A/S, Lundtoftegårdsvej 95, 2800 Lyngby, Danmark
(740/750) **Fuldmægtig:** Hofman-Bang & Boutard, Lehmann & Ree A/S, Hans Bekkevolds Allé 7, 2900 Hellerup

(111) **Reg. nr.: VR 04.888 1996**

(730) **Indehaver:** Nextec Applications, Inc., a corporation of the State of Georgia, 2611 Commerce Way, Vista, Californien 92083, USA
(740/750) **Fuldmægtig:** Larsen & Birkeholm A/S Skandinavisk Patentbureau, Banegårdspladsen 1, Postboks 362, 1570 København V

(111) **Reg. nr.: VR 06.367 1996**

(730) **Indehaver:** Trespa International B. V., NL-6002 SM Weert, Holland
(740/750) **Fuldmægtig:** Budde, Schou & Co. A/S, Vestergade 31, 1456 København K

(111) **Reg. nr.: VR 02.459 1997**

(730) **Indehaver:** BASS Consulting ApS, Bagsværd Hovedgade 141, 2.th., Postboks 14, 2880 Bagsværd, Danmark
(740/750) **Fuldmægtig:** BASS Consulting ApS, Att.: Peter Timm, Bagsværd Hovedgade 141, 2.th., Postboks 14, 2880 bagsværd

(111) **Reg. nr.: VR 02.571 1997**

(730) **Indehaver:** The Dialog Corporation plc, The Communications Building, 48 Leicester Square, London WC2 7DB, Storbritannien
(740/750) **Fuldmægtig:** Plougmann, Vingtoft & Partners A/S, Sankt Annæ Plads 11, Postboks 3007, 1021 København K

(111) **Reg. nr.: VR 03.098 1997**

(730) **Indehaver:** Avilar, S. L., Carretera de Garray, Km. 73, 26580 Arnedo (La Rioja), Spanien
(740/750) **Fuldmægtig:** Budde, Schou & Co. A/S, Vestergade 31, 1456 København K

(111) **Reg. nr.: VR 03.202 1997**

(730) **Indehaver:** Icon Health & Fitness, Inc., a corporation of the State of Delaware, 1500 South 1000 West, Logan, Utah 84321, USA
(740/750) **Fuldmægtig:** Chas. Hude A/S, H. C. Andersens Boulevard 33, 1553 København V

(111) **Reg. nr.: VR 04.159 1997**

(730) **Indehaver:** DSB, Kalvebod Brygge 32, 1560 København V, Danmark
(740/750) **Fuldmægtig:** Ostenfeld Patentbureau A/S, Bredgade 41, Box 1183, 1011 København K

(111) **Reg. nr.: VR 04.968 1997**

(730) **Indehaver:** ToyHouse v/Kim Lave Nielsen & Mogens Egeskov, Klakkebjerg 103, 2750 Ballerup, Danmark

(111) **Reg. nr.: VR 05.136 1997**

(730) **Indehaver:** Susanne Charlotte Knudsen, Stubbevej 6, Østby, 4050 Skiby, Danmark

(111) **Reg. nr.: VR 00.450 1998**

(730) **Indehaver:** Skandia Forsikring A/S, Stamholmen 159, 2650 Hvidovre, Danmark
(740/750) **Fuldmægtig:** Hofman-Bang & Boutard, Lehmann & Ree A/S, Hans Bekkevolds Allé 7, 2900 Hellerup

(111) **Reg. nr.: VR 00.588 1998**

(730) **Indehaver:** BG KREDIT A/S, Stamholdmen 153, 1, 2650 Hvidovre, Danmark
(740/750) **Fuldmægtig:** Plougmann, Vingtoft & Partners A/S, Sankt Annæ Plads 11, Postboks 3007, 1021 København K

(111) **Reg. nr.: VR 01.547 1998**

(730) **Indehaver:** Avilar, S. L., Carretera de Garray, Km. 73, 26580 Arnedo (La Rioja), Spanien
(740/750) **Fuldmægtig:** Budde, Schou & Co. A/S, Vestergade 31, 1456 København K

(111) **Reg. nr.: VR 01.704 1998**

(730) **Indehaver:** Hygiejnelaboratoriet A/S, Plantagevej 37, 6270 Tønder, Danmark
(740/750) **Fuldmægtig:** Advokat Peter H. Meyer, Jernbanegade 29, 6000 Kolding

Varemærker
Tilførsler til registreringer

Klasse- og varefortegnelse efter begrænsning,
herunder begrænsning efter indsigelse eller
efter deling

(111) **Reg. nr.: VR 00.655 1937**

(511) **Klasse 9:** Videnskabelige, nautiske, geodætiske apparater og instrumenter, fotografiske, kinematografiske, optiske, veje-, måle-, signalerings-, kontrol- og livredningsapparater og -instrumenter, belyste fotografiske films, salgsautomater, kasseapparater, regnemaskiner, ildslukningsapparater.

(511) **Klasse 16:** Klæbebånd til papirvarer og til husholdningsbrug, papir, papirvarer, pap, papvarer, bøger og andre tryksager, bogbinderartikler, skrivemateriale, klæbestoffer til papirvarer, paletter til malere, malerpenner, skrivemaskiner, kontorartikler (dog ikke møbler), undervisningsmateriale (dog ikke apparater), spillekort, bogstavtyper.

(111) **Reg. nr.: VR 01.880 1978**

(511) **Klasse 6:** helvædsede og svejsede stålrør, stålrør galvaniserede eller beklædt med kunststof indvendig og/eller udvendig, pressede, trukne og stansede dele af uædelt metal og smedede dele, master af stål, stænger af stålrør til brug ved belysningsanlæg.

(511) **Klasse 7:** glasbehandlingsmaskiner, værktøjsmaskiner til spånløs formgivning, hydrauliske cylindre (maskindele).

(111) **Reg. nr.: VR 02.964 1978**

(511) **Klasse 18,25,28.**

Varemærker
Fornyede registreringer

VR 00.515 1928	VR 01.598 1978
VR 00.517 1928	VR 01.619 1978
VR 00.535 1928	VR 01.628 1978
VR 00.545 1928	VR 01.642 1978
VR 00.546 1928	VR 01.680 1978
VR 00.672 1928	VR 01.692 1978
VR 00.655 1937	VR 01.718 1978
VR 00.251 1938	VR 01.754 1978
VR 00.362 1938	VR 01.778 1978
VR 00.443 1938	VR 01.812 1978
VR 00.503 1938	VR 01.817 1978
VR 00.519 1938	VR 01.827 1978
VR 00.583 1948	VR 01.869 1978
VR 00.600 1948	VR 01.880 1978
VR 00.648 1948	VR 01.917 1978
VR 00.692 1948	VR 02.024 1978
VR 00.773 1948	VR 02.132 1978
VR 00.779 1948	VR 02.150 1978
VR 00.806 1948	VR 02.163 1978
VR 00.386 1958	VR 02.458 1978
VR 00.769 1958	VR 02.588 1978
VR 00.776 1958	VR 02.659 1978
VR 00.800 1958	VR 02.964 1978
VR 00.958 1958	VR 03.100 1987
VR 00.976 1958	VR 03.498 1987
VR 00.978 1958	VR 03.592 1987
VR 01.423 1958	VR 03.825 1987
VR 01.530 1958	VR 03.860 1987
VR 01.552 1958	VR 03.879 1987
VR 02.939 1967	VR 04.054 1987
VR 03.220 1967	VR 04.090 1987
VR 03.581 1967	VR 01.414 1988
VR 00.292 1968	VR 01.503 1988
VR 00.674 1968	VR 01.593 1988
VR 00.701 1968	VR 01.648 1988
VR 01.092 1968	VR 01.679 1988
VR 01.129 1968	VR 01.688 1988
VR 01.172 1968	VR 01.707 1988
VR 01.177 1968	VR 01.771 1988
VR 01.183 1968	VR 01.793 1988
VR 01.227 1968	VR 01.832 1988
VR 01.232 1968	VR 01.838 1988
VR 01.238 1968	VR 01.841 1988
VR 01.240 1968	VR 01.859 1988
VR 01.241 1968	VR 01.935 1988
VR 01.244 1968	VR 01.965 1988
VR 01.270 1968	VR 01.978 1988
VR 01.275 1968	VR 01.979 1988
VR 01.372 1968	VR 01.983 1988
VR 01.386 1968	VR 01.991 1988
VR 01.428 1968	VR 02.031 1988
VR 01.433 1968	VR 02.046 1988
VR 01.443 1968	VR 02.048 1988
VR 01.455 1968	VR 02.077 1988
VR 01.459 1968	VR 02.083 1988
VR 01.468 1968	VR 02.084 1988
VR 01.475 1968	VR 02.085 1988
VR 01.484 1968	VR 02.103 1988
VR 01.513 1968	VR 02.113 1988
VR 01.556 1968	VR 02.122 1988
VR 01.814 1968	VR 02.136 1988
VR 01.956 1968	VR 02.145 1988
VR 02.553 1968	VR 02.169 1988
VR 04.289 1977	VR 02.175 1988
VR 04.410 1977	VR 02.255 1988
VR 00.650 1978	VR 02.324 1988
VR 01.076 1978	VR 02.327 1988
VR 01.198 1978	VR 02.345 1988
VR 01.232 1978	VR 02.429 1988
VR 01.273 1978	VR 02.481 1988
VR 01.416 1978	VR 02.555 1988
VR 01.419 1978	VR 02.571 1988
VR 01.424 1978	VR 02.680 1988
VR 01.484 1978	VR 02.681 1988
VR 01.489 1978	VR 02.839 1988
VR 01.522 1978	VR 03.413 1988
VR 01.561 1978	

Varemærker
Udslettede registreringer

Omfatter udslettelser efter indsigelse, på grund af manglende fornyelse samt udslettelse foretaget på mærkeindehaverens begæring eller på grund af dom

VR 00.992 1927	VR 03.362 1987
VR 00.993 1927	VR 03.363 1987
VR 00.902 1937	VR 03.366 1987
VR 00.908 1937	VR 03.367 1987
VR 00.911 1937	VR 03.368 1987
VR 01.358 1947	VR 03.369 1987
VR 01.361 1947	VR 03.370 1987
VR 01.364 1947	VR 03.371 1987
VR 01.395 1947	VR 03.375 1987
VR 01.600 1957	VR 03.376 1987
VR 01.608 1957	VR 03.377 1987
VR 02.836 1967	VR 03.378 1987
VR 02.851 1967	VR 03.380 1987
VR 02.852 1967	VR 03.385 1987
VR 02.856 1967	VR 03.388 1987
VR 02.876 1967	VR 03.390 1987
VR 02.882 1967	VR 03.391 1987
VR 02.889 1967	VR 03.394 1987
VR 02.890 1967	VR 03.395 1987
VR 03.468 1977	VR 03.398 1987
VR 03.471 1977	
VR 03.474 1977	
VR 03.480 1977	
VR 03.486 1977	
VR 03.491 1977	
VR 03.497 1977	
VR 03.504 1977	
VR 03.512 1977	
VR 03.514 1977	
VR 03.516 1977	
VR 03.537 1977	
VR 03.539 1977	
VR 03.541 1977	
VR 03.544 1977	
VR 03.546 1977	
VR 03.550 1977	
VR 03.551 1977	
VR 03.287 1987	
VR 03.294 1987	
VR 03.298 1987	
VR 03.300 1987	
VR 03.303 1987	
VR 03.304 1987	
VR 03.305 1987	
VR 03.306 1987	
VR 03.307 1987	
VR 03.308 1987	
VR 03.309 1987	
VR 03.311 1987	
VR 03.312 1987	
VR 03.313 1987	
VR 03.320 1987	
VR 03.321 1987	
VR 03.323 1987	
VR 03.324 1987	
VR 03.325 1987	
VR 03.326 1987	
VR 03.332 1987	
VR 03.333 1987	
VR 03.334 1987	
VR 03.336 1987	
VR 03.338 1987	
VR 03.339 1987	
VR 03.340 1987	
VR 03.341 1987	
VR 03.342 1987	
VR 03.345 1987	
VR 03.346 1987	
VR 03.347 1987	
VR 03.348 1987	
VR 03.349 1987	
VR 03.350 1987	
VR 03.354 1987	
VR 03.356 1987	
VR 03.357 1987	
VR 03.360 1987	
VR 03.361 1987	

Fællesmærker

Offentliggørelse af registreringer

Indsigelsesfristen udløber 2 måneder fra dato, jf. fællesmærkelovens § 2 og varemærkelovens § 23

(111) Reg. nr.: FR 00.004 1998
(210) Ans. nr.: FA 00.014 1997

(151) Reg. dato: 08 maj 1998
(220) Ans. dato: 07 okt 1997



(730) **Indehaver:** KØDBRANCHENS FÆLLESRÅD, Vesterbrogade 6D, 7. sal, 1620 København V, Danmark

(511) **Klasse 29:** Kød.

(511) **Klasse 35:** Annonce og reklamemateriale.

(551) **Retten til mærket:**

Retten til at benytte mærket tilkommer: Danske kreaturslagterier, forarbejdningsvirksomheder for okse- og kalvekød, engros- og detailhandel, der har modtaget særlig tilladelse hertil af KØDBRANCHENS FÆLLESRÅD og er underlagt uvildig kontrol i hht. KØDBRANCHENS FÆLLESRÅDS specifikationer for spisekvalitetssorteret oksekød. For mærkets benyttelse er fastsat følgende bestemmelser: Mærket må kun anvendes på slagtekroppe og udskæringer af oksekød af dansk oprindelse samt på emballage, indpakning og reklamemateriale for sådant oksekød.

(111) Reg. nr.: FR 00.005 1998
(210) Ans. nr.: FA 00.015 1997

(151) Reg. dato: 08 maj 1998
(220) Ans. dato: 07 okt 1997



(730) **Indehaver:** KØDBRANCHENS FÆLLESRÅD, Vesterbrogade 6D, 7. sal, 1620 København V, Danmark

(511) **Klasse 29:** Kød.

(511) **Klasse 35:** Annonce og reklamemateriale.

(551) **Retten til mærket:**

Retten til at benytte mærket tilkommer: Danske kreaturslagterier, forarbejdningsvirksomheder for okse- og kalvekød, engros- og detailhandel, der har modtaget særlig tilladelse hertil af KØDBRANCHENS FÆLLESRÅD og er underlagt uvildig kontrol i hht. KØDBRANCHENS FÆLLESRÅDS specifikationer for spisekvalitetssorteret oksekød. For mærkets benyttelse er fastsat følgende bestemmelser: Mærket må kun anvendes på slagtekroppe og udskæringer af oksekød af dansk oprindelse samt på emballage, indpakninger og reklamemateriale for sådant oksekød.

(111) Reg. nr.: FR 00.006 1998
(210) Ans. nr.: FA 00.016 1997

(151) Reg. dato: 08 maj 1998
(220) Ans. dato: 07 okt 1997



(730) **Indehaver:** KØDBRANCHENS FÆLLESRÅD, Vesterbrogade 6d, 7. sal, 1620 København V, Danmark

(511) **Klasse 29:** Kød.

(511) **Klasse 35:** Annonce og reklamemateriale.

(551) **Retten til mærket:**

Retten til at benytte mærket tilkommer: Danske kreaturslagterier, forarbejdningsvirksomheder for okse- og kalvekød, engros- og detailhandel, der har modtaget særlig tilladelse hertil af KØDBRANCHENS FÆLLESRÅD og er underlagt uvildig kontrol i hht. KØDBRANCHENS FÆLLESRÅDS specifikationer for spisekvalitetssorteret oksekød. For mærkets benyttelse er fastsat følgende bestemmelser: Mærket må kun anvendes på slagtekroppe og udskæringer af oksekød af dansk oprindelse samt på emballage, indpakning og reklamemateriale for sådant oksekød.

Fællesmærker
Tilførsler til registreringer

Klasse- og varefortegnelse efter begrænsning,
herunder begrænsning efter indsigelse

(111) **Reg. nr.: FR 00.037 1994**

(511) **Klasse** 20,32-33.

(551) **Retten til mærket:**

Retten til at benytte mærket tilkommer de enkeltpersoner, virksomheder og organisationer hjemmehørende i New Zealand, der af The New Zealand Way Limited er certificeret hertil. For mærkets benyttelse gælder de af The New Zealand Way Limited fastsatte den 1 jan 1993 daterede regelsæt med tilhørende bilag A, B og C, hvorefter mærket skal anvendes på en sådan måde, der støtter og fremhæver det formål, at opbygge og vedligeholde et stærkt nationalt paraplymærke, som understøtter markedsføringen af produkter og tjenesteydelser med oprindelse i New Zealand.

Fællesmærker
Fornyede registreringer

FR 00.019 1978

Internationale registreringer

Offentliggørelse af registreringer

(Til alle de nævnte mærker er tilknyttet en varefortegnelse. Denne samt yderligere oplysninger kan ses i det anførte Gazette nummer enten under rubrikken vedr. registreringer, eller rubrikken vedrørende ændringer i varefortegnelser).

Indsigelsesfristen udløber 2 måneder fra dato, jf. § 20 i bekendtgørelse nr. 151 af 20 marts 1996

(111) Reg. nr.: MP 149.749 00

(800) Reg. dato: 20 okt 1990
(800)Design. dato: 11 jan 1997

Grünenthal

(730) **Indehaver:** GRÜNENTHAL GMBH, 6, Zieglerstrasse, D-52 078 AACHEN, Tyskland
(511) **Klasse** 1,5.
Gazette No.: 05/1997

(111) Reg. nr.: MP 196.906 00

(800) Reg. dato: 27 nov 1996
(800)Design. dato: 09 apr 1997

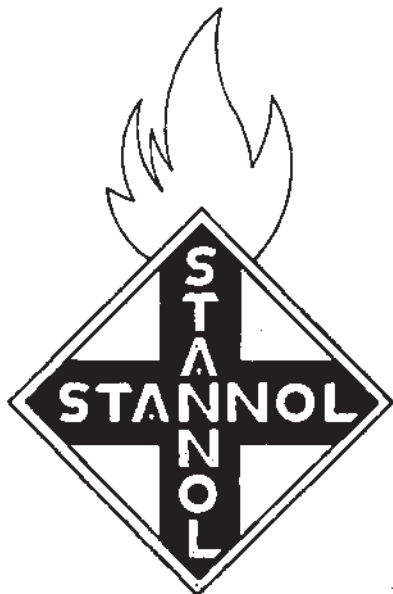

(730) **Indehaver:** STANNOL-LÖTMITTELFABRIK WILHELM PAFF GMBH & Co KG, 3, Oskarstrasse, D-42 283 WUPPERTAL-BARMEN, Tyskland
(511) **Klasse** 1,6-9,11.
Gazette No.: 10/1997

(111) Reg. nr.: MP 206.750 00

(800) Reg. dato: 23 jan 1998
(800)Design. dato: 24 jan 1998

ACETOZYM

(730) **Indehaver:** HEINRICH FRINGS GMBH & Co KG, 9, Jonas-Cahn-Strasse, D-53 115 BONN, Tyskland
(511) **Klasse** 5.
Gazette No.: 04/1998

(111) Reg. nr.: MP 332.474 00

(800) Reg. dato: 13 jan 1987
(800)Design. dato: 10 okt 1997

Mastodynon

(730) **Indehaver:** APOTHEKER POPP oHG, 11, Schlaunstrasse, D-90 480 NÜRNBERG, Tyskland
(511) **Klasse** 5.
Gazette No.: 24/1997

(111) Reg. nr.: MP 431.261 00

(800) Reg. dato: 25 jul 1997
(800)Design. dato: 04 aug 1997

DODOMAT

(730) **Indehaver:** Dieter Rösch, Dufourstrasse 123, CH-9000 St. Gallen, Schweiz
(511) **Klasse** 3.
Gazette No.: 20/1997

(111) Reg. nr.: MP 439.898 00

(800) Reg. dato: 14 sep 1978
(800)Design. dato: 24 mar 1997

P3-tresolin

(730) **Indehaver:** HENKEL KGaA, 67, Henkelstrasse, D-40 589 DÜSSELDORF, Tyskland
(511) **Klasse** 3.
Gazette No.: 10/1997

(111) Reg. nr.: MP 455.625 00

(800) Reg. dato: 16 sep 1980
(800)Design. dato: 24 mar 1997

P3-manodes

(730) **Indehaver:** HENKEL KGaA, 67, Henkelstrasse, D-40 589 DÜSSELDORF, Tyskland
(511) **Klasse** 3,5.
Gazette No.: 10/1997

(111) Reg. nr.: MP 458.981 00

(800) Reg. dato: 21 feb 1981
(800)Design. dato: 24 mar 1997

P3-mano

(730) **Indehaver:** HENKEL KGaA, 67, Henkelstrasse, D-40 589 DÜSSELDORF, Tyskland
(511) **Klasse** 3,5.
Gazette No.: 10/1997

(111) Reg. nr.: MP 477.040 00

(800) Reg. dato: 10 maj 1983
(800)Design. dato: 19 aug 1997

Lindesa

(730) **Indehaver:** FAWEKO Hautschutz GmbH, 34, Holzhofallee, D-64295 Darmstadt, Tyskland
(511) **Klasse** 3.
Gazette No.: 21/1997

(111) Reg. nr.: MP 505.306 00

(800) Reg. dato: 02 aug 1986
(800)Design. dato: 24 mar 1997

P3-manocid

(730) **Indehaver:** HENKEL KGaA, 67, Henkelstrasse, D-40 589 DÜSSELDORF, Tyskland
(511) **Klasse** 3,5.
Gazette No.: 10/1997

(111) Reg. nr.: MP 512.812 00

(800) Reg. dato: 24 jun 1987
(800)Design. dato: 03 apr 1997

BINGO

(730) **Indehaver:** BASF AKTIENGESELLSCHAFT, 38, Carl-Bosch-Strasse, D-67 063 LUDWIGSHAFEN, Tyskland
(511) **Klasse** 1,5.
Gazette No.: 11/1997

(111) Reg. nr.: MP 552.082 00

(800) Reg. dato: 30 mar 1990
(800)Design. dato: 13 sep 1996

Berberil

(730) **Indehaver:** Dr. GERHARD MANN CHEM. -PHARM. FABRIK GMBH, 165-173, Brunsbütteler Damm, D-1000 BERLIN 20, Tyskland(511) **Klasse** 5.**Gazette No.:** 03/1997

(111) Reg. nr.: MP 554.806 00

(800) Reg. dato: 20 jun 1990
(800)Design. dato: 20 feb 1997(730) **Indehaver:** Braun Aktiengesellschaft, D-6000 FRANKFURT/MAIN, Tyskland(511) **Klasse** 8-9.**Gazette No.:** 11/1997

(111) Reg. nr.: MP 569.827 00

(800) Reg. dato: 10 apr 1991
(800)Design. dato: 01 apr 1996

Hyperlite

(730) **Indehaver:** Deutsche Perlite GmbH, 19, Kipperstrasse, D-44147 Dortmund, Tyskland(511) **Klasse** 19.**Gazette No.:** 08/1996

(111) Reg. nr.: MP 578.891 00

(800) Reg. dato: 07 nov 1991
(800)Design. dato: 21 maj 1997

ARTELAC

(730) **Indehaver:** Dr. GERHARD MANN CHEM. -PHARM. FABRIK GMBH, 165-173 Brunsbütteler Damm, D-1000 Berlin 20, Tyskland(511) **Klasse** 5.**Gazette No.:** 14/1997

(111) Reg. nr.: MP 590.339 00

(800) Reg. dato: 03 aug 1992
(800)Design. dato: 01 maj 1997

ULTRASUN

(730) **Indehaver:** ULTRASUN AG, 12, Holunderweg, CH-8704 HERRLBERG, Schweiz(511) **Klasse** 3.**Gazette No.:** 10/1997

(111) Reg. nr.: MP 601.455 00

(800) Reg. dato: 02 apr 1993
(800)Design. dato: 15 maj 1997(730) **Indehaver:** INTMATRADE AG (INTMATRADE Ltd), 31, Traubenweg, CH-5313 KLINGNAU, Schweiz(511) **Klasse** 17.**Gazette No.:** 11/1997

(111) Reg. nr.: MP 612.591 00

(800) Reg. dato: 03 aug 1993
(800)Design. dato: 31 jul 1996

DURAVIT

(730) **Indehaver:** DURAVIT AG, 36, Werderstrasse, D-78 132 HORNBERG, Tyskland(511) **Klasse** 6,11,20-21.**Gazette No.:** 02/1997

(111) Reg. nr.: MP 615.923 00

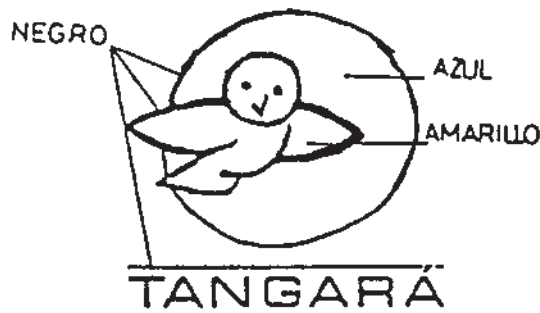
(800) Reg. dato: 31 mar 1994
(800)Design. dato: 04 dec 1996(730) **Indehaver:** ALFREDO LORENZO CHAMERO, 31, calle Infanta Carlota, E-08 029 BARCELONA, Spanien(511) **Klasse** 39.**Gazette No.:** 09/1997

(111) Reg. nr.: MP 625.692 00

(800) Reg. dato: 20 sep 1994
(800)Design. dato: 19 feb 1997

Kobosan

(730) **Indehaver:** VORWERK ELEKTROWERKE STIFTUNG & Co KG, 17-37, Mühlenweg, D-42 275 WUPPERTAL, Tyskland(511) **Klasse** 3.**Gazette No.:** 08/1997

(111) Reg. nr.: MP 643.521 00

(800) Reg. dato: 05 sep 1995
(800)Design. dato: 01 okt 1997

B. I.

(730) **Indehaver:** BOEHRINGER INGELHEIM KG, 148, Binger Strasse, D-55216 INGELHEIM, Tyskland(511) **Klasse** 3,5,10.**Gazette No.:** 23/1997

(111) Reg. nr.: MP 654.106 00 (800) Reg. dato: 01 apr 1996
(800)Design. dato: 01 apr 1996

EXPOMOBIL

(730) **Indehaver:** Hennix Development AB, Grönviksvägen 91, S-161 40 Bromma, Sverige
(511) **Klasse** 12,42.
(300) **Prioritet:**
23 feb 1996 96-02097 Sverige
Gazette No.: 06/1996

(111) Reg. nr.: MP 657.981 00 (800) Reg. dato: 17 nov 1995
(800)Design. dato: 15 jan 1997

Matura

(730) **Indehaver:** Quelle Schickedanz AG & Co., 91-95 Nürnberger Strasse, D-90762 Fürth, Tyskland
(511) **Klasse** 7,11.
Gazette No.: 09/1997

(111) Reg. nr.: MP 659.443 00 (800) Reg. dato: 12 jul 1996
(800)Design. dato: 12 jul 1996

ELECTROSIL

(730) **Indehaver:** Bayer Aktiengesellschaft, D-51368 Leverkusen, Tyskland
(511) **Klasse** 1.
(300) **Prioritet:**
12 jan 1996 396 00 915 Tyskland
Gazette No.: 12/1996

(111) Reg. nr.: MP 659.662 00 (800) Reg. dato: 15 jul 1996
(800)Design. dato: 15 jul 1996

ALMESIN

(730) **Indehaver:** Henkel KGaA, 67, Henkelstrasse, D-40191 Düsseldorf, Tyskland
(511) **Klasse** 3,5.
Gazette No.: 13/1996

(111) Reg. nr.: MP 659.663 00 (800) Reg. dato: 19 jul 1996
(800)Design. dato: 19 jul 1996

OCEAN WIND

(730) **Indehaver:** Henkel KGaA, 67, Henkelstrasse, D-40191 Düsseldorf, Tyskland
(511) **Klasse** 3,5,21.
(300) **Prioritet:**
19 jan 1996 396 02 203 Tyskland
Gazette No.: 13/1996

(111) Reg. nr.: MP 659.923 00 (800) Reg. dato: 19 jul 1996
(800)Design. dato: 19 jul 1996

OCEAN DIVE

(730) **Indehaver:** Henkel KGaA, 67, Henkelstrasse, D-40191 Düsseldorf, Tyskland
(511) **Klasse** 3,5,21.
(300) **Prioritet:**
22 feb 1996 396 08 229 Tyskland
Gazette No.: 13/1996

(111) Reg. nr.: MP 659.926 00 (800) Reg. dato: 12 jul 1996
(800)Design. dato: 12 jul 1996

PALOMA

(730) **Indehaver:** Neckermann Versand AG, 360, Hanauer Landstrass, D-60386 Frankfurt, Tyskland
(511) **Klasse** 25.
Gazette No.: 13/1996

(111) Reg. nr.: MP 662.551 00 (800) Reg. dato: 13 sep 1996
(800)Design. dato: 13 sep 1996

SunMatic

(730) **Indehaver:** Optische Werke G. Rodenstock, 43, Isartalstrasse, D-80469 München, Tyskland
(511) **Klasse** 9.
(300) **Prioritet:**
13 mar 1996 396 12 195 Tyskland
Gazette No.: 16/1996

(111) Reg. nr.: MP 662.552 00 (800) Reg. dato: 13 sep 1996
(800)Design. dato: 13 sep 1996

SunMatic Rx

(730) **Indehaver:** Optische Werke G. Rodenstock, 43, Isartalstrasse, D-80469 München, Tyskland
(511) **Klasse** 9.
(300) **Prioritet:**
13 mar 1996 396 12 194 Tyskland
Gazette No.: 16/1996

(111) Reg. nr.: MP 664.669 00 (800) Reg. dato: 19 okt 1996
(800)Design. dato: 19 okt 1996

PANARC

(730) **Indehaver:** ERCO Leuchten GmbH, 80-82, Brockhauser Weg, D-58507 Lüdenscheid, Tyskland
(511) **Klasse** 11.
Gazette No.: 19/1996

(111) Reg. nr.: MP 665.223 00 (800) Reg. dato: 16 okt 1996
(800)Design. dato: 16 okt 1996

ICCS

(730) **Indehaver:** Siemens Aktiengesellschaft, Wittelbacherplatz 2, D-80333 München, Tyskland
(511) **Klasse** 9.
(300) **Prioritet:**
29 maj 1996 396 24 091 Tyskland
Gazette No.: 19/1996

(111) Reg. nr.: MP 665.240 00 (800) Reg. dato: 15 nov 1996
(800)Design. dato: 15 nov 1996

NEOSOLV

(730) **Indehaver:** Shell International Petroleum Company Limited, Shell Centre, London SE1 7NA, Storbritannien
(511) **Klasse** 1.
(300) **Prioritet:**
01 nov 1996 2114453 Storbritannien
Gazette No.: 19/1996

(111) Reg. nr.: MP 665.241 00

(800) Reg. dato: 10 okt 1996
(800)Design. dato: 10 okt 1996

datacine

(730) **Indehaver:** Philips Broadcast Television Systems GmbH, 1, Im Leuschnerpark, D-64347 Griesheim, Tyskland
(511) **Klasse** 9.
Gazette No.: 19/1996

(111) Reg. nr.: MP 665.243 00

(800) Reg. dato: 10 okt 1996
(800)Design. dato: 10 okt 1996

Spirit DataCine

(730) **Indehaver:** Philips Broadcast Television Systems GmbH, 1, Im Leuschnerpark, D-64347 Griesheim, Tyskland
(511) **Klasse** 9.
(300) **Prioritet:**
18 apr 1996 396 18 526 Tyskland
Gazette No.: 19/1996

(111) Reg. nr.: MP 665.247 00

(800) Reg. dato: 13 nov 1996
(800)Design. dato: 13 nov 1996

MAMEC

(730) **Indehaver:** MAMEC Oy, Paloniementie 38, SF-08450 Hormajärvi, Finland
(511) **Klasse** 7.
(300) **Prioritet:**
09 okt 1996 TI1996 04155 Finland
Gazette No.: 19/1996

(111) Reg. nr.: MP 665.250 00

(800) Reg. dato: 16 okt 1996
(800)Design. dato: 16 okt 1996

ELEGANCE

(730) **Indehaver:** Dentaurum J. P. Winkelstroeter KG, 31, Turnstrasse, D-75228 Ispringen, Tyskland
(511) **Klasse** 10.
(300) **Prioritet:**
30 sep 1996 396 42 603 Tyskland
Gazette No.: 19/1996

(111) Reg. nr.: MP 665.254 00

(800) Reg. dato: 10 dec 1996
(800)Design. dato: 10 dec 1996

CLUE

(730) **Indehaver:** Clue Aktiebolag, Positionen 133, S-115 74 Stockholm, Sverige
(511) **Klasse** 35,42.
(300) **Prioritet:**
13 jun 1996 96-05918 Sverige
Gazette No.: 19/1996

(111) Reg. nr.: MP 665.369 00

(800) Reg. dato: 09 aug 1996
(800)Design. dato: 09 aug 1996

WALA

(730) **Indehaver:** WALA-Heilmittel GmbH, 2-4, Bosslerweg, D-73087 Eckwälden, Tyskland
(511) **Klasse** 5,29.
Gazette No.: 19/1996

(111) Reg. nr.: MP 665.376 00

(800) Reg. dato: 24 okt 1996
(800)Design. dato: 24 okt 1996

Drinkfit Drive

(730) **Indehaver:** Immergeut-Milch GmbH, 22, Bahnhofstrasse, D-36381 Schlüchtern, Tyskland
(511) **Klasse** 29-30,32.
(300) **Prioritet:**
19 sep 1996 396 40 861 Tyskland
Gazette No.: 19/1996

(111) Reg. nr.: MP 667.019 00

(800) Reg. dato: 12 nov 1996
(800)Design. dato: 12 nov 1996

Hylakombun

(730) **Indehaver:** Ludwig Merckle GmbH & Co chem. -pharm Fabrik, 7, Dr. -Georg-Spohn-Strasse, D-89143 Blaubeuren, Tyskland
(511) **Klasse** 5.
Gazette No.: 02/1997

(111) Reg. nr.: MP 667.020 00

(800) Reg. dato: 12 nov 1996
(800)Design. dato: 12 nov 1996

Aktiferrin

(730) **Indehaver:** Ludwig Merckle GmbH & Co chem. -pharm. Fabrik, 7, Dr. -Georg-Spohn-Strasse, D-89143 Blaubeuren, Tyskland
(511) **Klasse** 5.
Gazette No.: 02/1997

(111) Reg. nr.: MP 667.023 00

(800) Reg. dato: 31 aug 1996
(800)Design. dato: 31 aug 1996

JFG

(730) **Indehaver:** Neckermann Versand AG, 360, Hanauer Landstrasse, D-60386 Frankfurt am Main, Tyskland
(511) **Klasse** 16,18,25.
Gazette No.: 02/1997

(111) Reg. nr.: MP 667.027 00

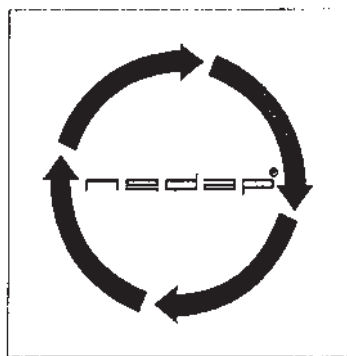
(800) Reg. dato: 03 okt 1996
(800)Design. dato: 03 okt 1996**EQS**(730) **Indehaver:** nedap Sicherheit und Logistik GmbH, 9-11, Siemenstrasse, D-40885 Ratingen, Tyskland(511) **Klasse** 40.(300) **Prioritet:**

03 apr 1996 396 16 392

Tyskland

Gazette No.: 02/1997

(111) Reg. nr.: MP 667.029 00

(800) Reg. dato: 25 okt 1996
(800)Design. dato: 25 okt 1996(730) **Indehaver:** Wilh. Mestemacher GmbH, 16, Am Anger, D-33332 Gütersloh, Tyskland(511) **Klasse** 30.**Gazette No.:** 02/1997

(111) Reg. nr.: MP 667.030 00

(800) Reg. dato: 07 nov 1996
(800)Design. dato: 07 nov 1996

MONSTER 3D

(730) **Indehaver:** SPEA Software GmbH, 18 b, Moosstrasse, D-82319 Starnberg, Tyskland(511) **Klasse** 9.(300) **Prioritet:**

30 aug 1996 3963805.9.

Tyskland

Gazette No.: 02/1997

(111) Reg. nr.: MP 667.031 00

(800) Reg. dato: 07 nov 1996
(800)Design. dato: 07 nov 1996

CRUNCH IT

(730) **Indehaver:** SPEA Software GmbH, 18 b, Moosstrasse, D-82319 Starnberg, Tyskland(511) **Klasse** 9.(300) **Prioritet:**

30 aug 1996 396 38 055.7

Tyskland

Gazette No.: 02/1997

(111) Reg. nr.: MP 667.033 00

(800) Reg. dato: 07 nov 1996
(800)Design. dato: 07 nov 1996

STEALTH

(730) **Indehaver:** SPEA Software GmbH, 18 b, Moosstrasse, D-82319 Starnberg, Tyskland(511) **Klasse** 9.(300) **Prioritet:**

28 aug 1996 396 37 644.4.

Tyskland

Gazette No.: 02/1997

(111) Reg. nr.: MP 668.052 00

(800) Reg. dato: 22 jan 1997
(800)Design. dato: 22 jan 1997

ECOCARE

(730) **Indehaver:** HENKEL KGaA, 67, Henkelstrasse, D-40191 Düsseldorf, Tyskland(511) **Klasse** 3,9,21.(300) **Prioritet:**

01 aug 1996 396 33 583

Tyskland

Gazette No.: 03/1997

(111) Reg. nr.: MP 668.227 00

(800) Reg. dato: 31 okt 1996
(800)Design. dato: 31 okt 1996

PALMIRA

(730) **Indehaver:** Triumph International AG, 40, Marsstrasse, D-80335 München, Tyskland(511) **Klasse** 10,24-25.**Gazette No.:** 03/1997

(111) Reg. nr.: MP 668.513 00

(800) Reg. dato: 31 okt 1996
(800)Design. dato: 31 okt 1996

Hydroclean

(730) **Indehaver:** Paul Hartmann Aktiengesellschaft, Paul-Hartmann-Strasse, D-89522 Heidenheim, Tyskland(511) **Klasse** 5.**Gazette No.:** 05/1997

(111) Reg. nr.: MP 668.524 00

(800) Reg. dato: 28 nov 1996
(800)Design. dato: 28 nov 1996

VIMOPLANT

(730) **Indehaver:** BOEHRINGER INGELHEIM INTERNATIONAL GMBH, 148, Binger Strasse, D-55216 Ingelheim/Rhein, Tyskland(511) **Klasse** 5,30.(300) **Prioritet:**

26 aug 1996 396 37 1342

Tyskland

Gazette No.: 05/1997

(111) Reg. nr.: MP 668.642 00

(800) Reg. dato: 28 nov 1996
(800)Design. dato: 28 nov 1996

VERALIN

(730) **Indehaver:** BOEHRINGER INGELHEIM INTERNATIONAL GMBH, 148, Binger Strasse, D-55216 Ingelheim/Rhein, Tyskland(511) **Klasse** 5,30.(300) **Prioritet:**

09 sep 1996 396 39 273

Tyskland

Gazette No.: 04/1997

(111) Reg. nr.: MP 668.874 00

(800) Reg. dato: 20 jan 1997
(800)Design. dato: 20 jan 1997

CICLOTRANS

(730) **Indehaver:** ASTA Medica Aktiengesellschaft, 45, Weismüllerstrasse, D-60314 Frankfurt, Tyskland(511) **Klasse** 5.(300) **Prioritet:**

19 sep 1996 396 40 937

Tyskland

Gazette No.: 04/1997

(111) Reg. nr.: MP 669.239 00

(800) Reg. dato: 17 jan 1997
(800)Design. dato: 17 jan 1997

Piroxi-Stick

(730) **Indehaver:** STADA Arzneimittel AG, 2-18, Stadastrasse, D-6118 Bad Vilbel, Tyskland(511) **Klasse** 5.**Gazette No.:** 05/1997

(111) Reg. nr.: MP 669.288 00

(800) Reg. dato: 06 dec 1996
(800)Design. dato: 06 dec 1996

INSAM INDAN

(730) **Indehaver:** Dr. Zdeněk Drozen, V Chotejně 1, CZ-102 00 Praha 10, Tjekkoslaviet*(511) **Klasse** 3,5,32.**Gazette No.:** 05/1997

(111) Reg. nr.: MP 669.301 00

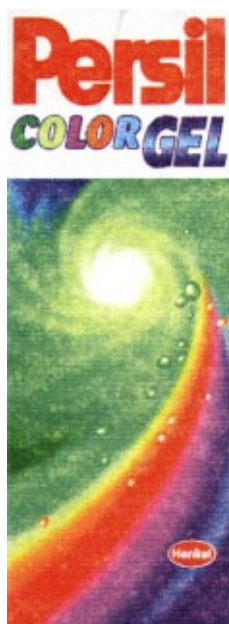
(800) Reg. dato: 05 dec 1996
(800)Design. dato: 05 dec 1996(730) **Indehaver:** HENKEL KGaA, 67, Henkelstrasse, D-40191 Düsseldorf, Tyskland(511) **Klasse** 3,21.(300) **Prioritet:**

01 aug 1996 396 33 577

Tyskland

Gazette No.: 05/1997

(111) Reg. nr.: MP 669.360 00

(800) Reg. dato: 23 nov 1996
(800)Design. dato: 23 nov 1996

HANDCRAFTED
HCL
LEATHERGOODS

(730) **Indehaver:** HCL Carola Detrick GmbH, 9-17, Stiftstrasse, D-60313 Frankfurt/Main, Tyskland(511) **Klasse** 3,9,14,16,18,21,24-25,28.**Gazette No.:** 05/1997

(111) Reg. nr.: MP 669.517 00

(800) Reg. dato: 05 dec 1996
(800)Design. dato: 05 dec 1996(730) **Indehaver:** Schöller Lebensmittel GmbH & Co KG, 137, Bucher Strasse, D-90419 Nürnberg, Tyskland(511) **Klasse** 29-30.**Gazette No.:** 05/1997

(111) Reg. nr.: MP 669.612 00

(800) Reg. dato: 04 feb 1997
(800)Design. dato: 04 feb 1997

CARBO ENERGY

(730) **Indehaver:** Haleko Hanseatisches Lebensmittelkontor GmbH, 1, Holssteinischer Kamp, D-22081 Hamburg, Tyskland(511) **Klasse** 3,5,29-30,32.(300) **Prioritet:**

06 nov 1996 396 48 147

Tyskland

Gazette No.: 05/1997

(111) Reg. nr.: MP 669.620 00

(800) Reg. dato: 06 dec 1996
(800)Design. dato: 06 dec 1996

GINSENG INDAN

(730) **Indehaver:** Dr. Zdeněk Drozen, V Chotejně 1, CZ-102 00 Praha 10, Tjekkoslaviet*(511) **Klasse** 3,5,32.**Gazette No.:** 05/1997

(111) Reg. nr.: MP 669.786 00

(800) Reg. dato: 04 okt 1996
(800)Design. dato: 04 okt 1996

(730) **Indehaver:** Heraeus Kulzer GmbH, 11, Grüner Weg, D-63450 Hanau, Tyskland
 (511) **Klasse** 5,10.
 (300) **Prioritet:**
 17 maj 1996 396 22 480 Tyskland
Gazette No.: 06/1997

(111) Reg. nr.: MP 669.790 00

(800) Reg. dato: 14 feb 1997
(800)Design. dato: 14 feb 1997

Imagine

(730) **Indehaver:** Wieland Edelmetalle GmbH & Co., Schwenninger Strasse 13, D-75179 Pforzheim, Tyskland
 (511) **Klasse** 5,10.
 (300) **Prioritet:**
 24 aug 1996 396 37 098.5 Tyskland
Gazette No.: 06/1997

(111) Reg. nr.: MP 670.005 00

(800) Reg. dato: 20 dec 1996
(800)Design. dato: 20 dec 1996

ADOLFO DOMINGUEZ



(730) **Indehaver:** ADOLFO DOMINGUEZ, S. A., Polg. Ind. San Ciprian de Viñas, E-32080 ORENSE, Spanien
 (511) **Klasse** 3.
Gazette No.: 06/1997

(111) Reg. nr.: MP 670.011 00

(800) Reg. dato: 29 jan 1997
(800)Design. dato: 29 jan 1997

Funky Colors

(730) **Indehaver:** Henkel KGaA, 67, Henkelstrasse, D-40191 Düsseldorf, Tyskland
 (511) **Klasse** 3,21.
 (300) **Prioritet:**
 27 aug 1996 396 37 240 Tyskland
Gazette No.: 06/1997

(111) Reg. nr.: MP 670.114 00

(800) Reg. dato: 10 dec 1996
(800)Design. dato: 10 dec 1996

CareNet

(730) **Indehaver:** CareNet Hospital Management Service GmbH, 5, Am Kronberger Hang, D-65824 Schwalbach/Taunus, Tyskland
 (511) **Klasse** 5,16,35,41-42.
 (300) **Prioritet:**
 14 jun 1996 396 26 379 Tyskland
Gazette No.: 06/1997

(111) Reg. nr.: MP 670.245 00

(800) Reg. dato: 31 dec 1996
(800)Design. dato: 31 dec 1996

Lipopearls

(730) **Indehaver:** dds drug delivery service Gesellschaft zur Förderung der Forschung in pharmazeutischer Technologie und Biopharmazie, 11, Kronskamp, D-24119 Kronshagen, Tyskland
 (511) **Klasse** 1-3,5.
 (300) **Prioritet:**
 03 jul 1996 396 30 360 Tyskland
Gazette No.: 06/1997

(111) Reg. nr.: MP 670.538 00

(800) Reg. dato: 22 feb 1997
(800)Design. dato: 22 feb 1997

ALVARESP

(730) **Indehaver:** Byk Gulden Lomberg Chemische Fabrik GmbH, 2, Byk-Gulden-Strasse, D-78467 Konstanz, Tyskland
 (511) **Klasse** 5.
 (300) **Prioritet:**
 14 dec 1996 396 54 475 Tyskland
Gazette No.: 07/1997

(111) Reg. nr.: MP 670.541 00

(800) Reg. dato: 22 feb 1997
(800)Design. dato: 22 feb 1997

QUENTEC

(730) **Indehaver:** Byk Gulden Lomberg Chemische Fabrik GmbH, 2, Byk-Gulden-Strasse, D-78467 Konstanz, Tyskland
 (511) **Klasse** 5.
 (300) **Prioritet:**
 14 dec 1996 396 54 474 Tyskland
Gazette No.: 07/1997

(111) Reg. nr.: MP 670.542 00

(800) Reg. dato: 22 feb 1997
(800)Design. dato: 22 feb 1997

ALVARESC

(730) **Indehaver:** Byk Gulden Lomberg Chemische Fabrik GmbH, 2, Byk-Gulden-Strasse, D-78467 Konstanz, Tyskland
 (511) **Klasse** 5.
Gazette No.: 07/1997

(111) Reg. nr.: MP 670.927 00

(800) Reg. dato: 16 jan 1997
(800)Design. dato: 16 jan 1997

LETIZIA

(730) **Indehaver:** TRIUMPH INTERNATIONAL AKTIENGESELLSCHAFT, 40, Marsstrasse, D-80335 München, Tyskland
 (511) **Klasse** 10,24-25.
Gazette No.: 07/1997

(111) Reg. nr.: MP 670.949 00

(800) Reg. dato: 10 dec 1996
(800)Design. dato: 10 dec 1996

(730) **Indehaver:** BAHLSEN KG, Podbielkistrasse 289, D-30655 Hannover, Tyskland
 (511) **Klasse** 29-30.
Gazette No.: 07/1997

(111) Reg. nr.: MP 671.024 00

(800) Reg. dato: 16 aug 1996
(800)Design. dato: 16 aug 1996

COOLIUS

(730) **Indehaver:** Adolf Würth GmbH & Co. KG, Reinhold-Würth-Straße 12-16, D-74653 Künzelsau, Tyskland
 (511) **Klasse** 1-4,6-9,11-12,16-17,20.
 (300) **Prioritet:**
 23 feb 1996 396 08 359 Tyskland
Gazette No.: 07/1997

(111) Reg. nr.: MP 671.028 00

(800) Reg. dato: 11 feb 1997
(800)Design. dato: 11 feb 1997

DEA GARANT X1

(730) **Indehaver:** RWE-DEA Aktiengesellschaft für Mineraloel und Chemie, 40, Überseering, D-22297 Hamburg, Tyskland
 (511) **Klasse** 4.
 (300) **Prioritet:**
 01 okt 1996 396 42 668 Tyskland
Gazette No.: 07/1997

(111) Reg. nr.: MP 671.122 00

(800) Reg. dato: 05 sep 1996
(800)Design. dato: 05 sep 1996

(730) **Indehaver:** Pierburg Aktiengesellschaft, 1, Alfred Pierburg Strasse, D-41460 Neuss, Tyskland
 (511) **Klasse** 7,9.
 (300) **Prioritet:**
 03 apr 1996 396 16 419 Tyskland
Gazette No.: 07/1997

(111) Reg. nr.: MP 671.148 00

(800) Reg. dato: 27 nov 1996
(800)Design. dato: 27 nov 1996

UBRO YELLOW

(730) **Indehaver:** Boehringer Ingelheim Vetmedica GmbH, 148, Binger Strasse, D-55216 Ingelheim, Tyskland
 (511) **Klasse** 5.
 (300) **Prioritet:**
 29 aug 1996 396 37 712 Tyskland
Gazette No.: 07/1997

(111) Reg. nr.: MP 671.506 00

(800) Reg. dato: 08 mar 1997
(800)Design. dato: 08 mar 1997

(730) **Indehaver:** Henkel KGaA, 67, Henkelstrasse, D-40589 Düsseldorf, Tyskland
 (511) **Klasse** 3,5,42.
 (300) **Prioritet:**
 20 nov 1996 396 50 526 Tyskland
Gazette No.: 08/1997

(111) Reg. nr.: MP 671.507 00

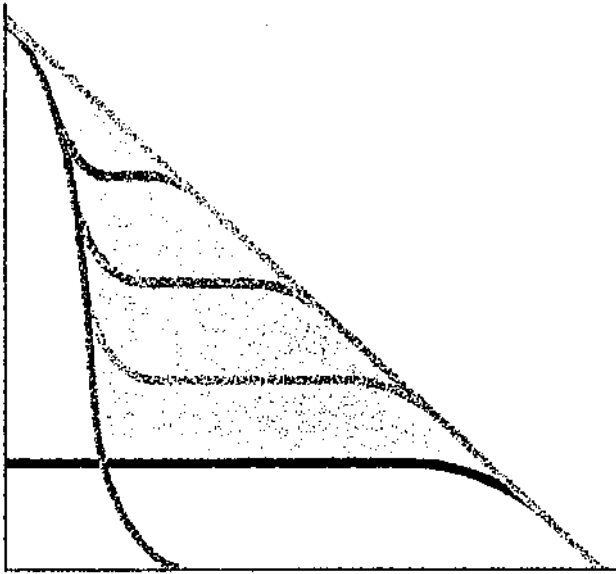
(800) Reg. dato: 10 mar 1997
(800)Design. dato: 10 mar 1997

(730) **Indehaver:** Henkel Kommanditgesellschaft auf Aktien, D-40191 Düsseldorf, Tyskland
 (511) **Klasse** 1,3,42.
 (300) **Prioritet:**
 02 nov 1996 396 47 631 Tyskland
Gazette No.: 08/1997

(111) Reg. nr.: MP 671.511 00

(800) Reg. dato: 13 feb 1997
(800)Design. dato: 13 feb 1997

Stockholm Energi

(730) **Indehaver:** Stockholm Energi AB, Tegeluddsvägen 1, S 115 77 STOCKHOLM, Sverige
 (511) **Klasse** 4,9,11,35,37,39,42.
 (300) **Prioritet:**
 20 aug 1996 96-7552 Sverige
Gazette No.: 08/1997

(111) Reg. nr.: MP 671.516 00

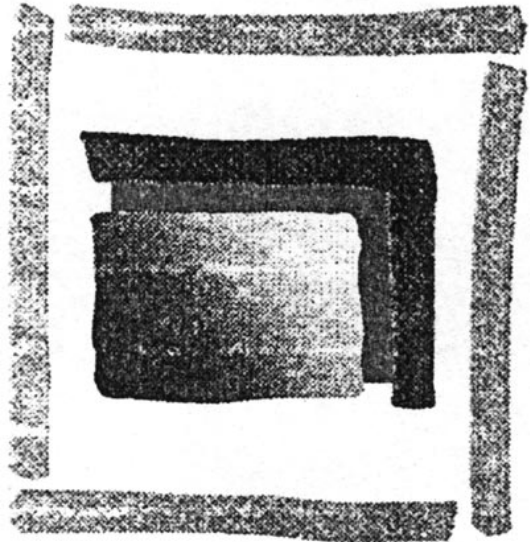
(800) Reg. dato: 26 sep 1996
(800)Design. dato: 26 sep 1996

(730) **Indehaver:** Wacker-Chemie GmbH, 4, Hanns-Seidel-Platz, D-81737 München, Tyskland
 (511) **Klasse** 1-5,16-17.
 (300) **Prioritet:**
 12 apr 1996 396 17 617 Tyskland
Gazette No.: 08/1997

(111) Reg. nr.: MP 671.520 00

(800) Reg. dato: 18 okt 1996
(800)Design. dato: 18 okt 1996

(730) **Indehaver:** TAICHUNG MACHINERY WORKS CO., LTD., 266 Sec. 3 Taichung Kan Road, TAICHUNG, Taiwan
 (511) **Klasse** 7.
Gazette No.: 08/1997

(111) Reg. nr.: MP 671.522 00

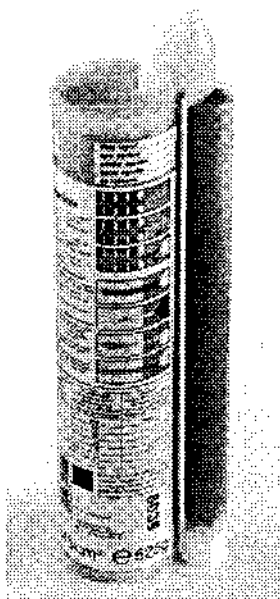
(800) Reg. dato: 30 okt 1996
(800)Design. dato: 30 okt 1996

(730) **Indehaver:** Upat GmbH & Co., 9, Freiburger Strasse, D-79312 Emmendingen, Tyskland
 (511) **Klasse** 1,17,19.
 (300) **Prioritet:**
 02 maj 1996 386 20 286 Tyskland
Gazette No.: 08/1997

(111) Reg. nr.: MP 671.528 00

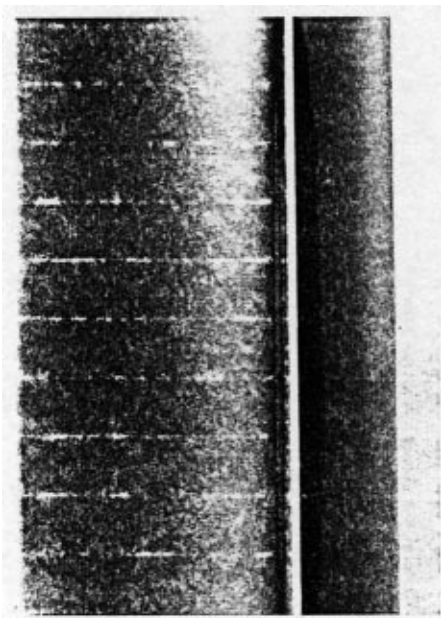
(800) Reg. dato: 30 okt 1996
(800)Design. dato: 30 okt 1996

(730) **Indehaver:** Upat GmbH & Co, 9, Freiburger Strasse, D-79312 Emmendingen, Tyskland
 (511) **Klasse** 1,17,19.
 (300) **Prioritet:**
 02 maj 1996 396 20 288 Tyskland
Gazette No.: 08/1997

(111) Reg. nr.: MP 671.553 00

(800) Reg. dato: 03 mar 1997
(800)Design. dato: 03 mar 1997

SETRA

(730) **Indehaver:** Boehringer Ingelheim International GmbH, 148, Binger Strasse, D-55216 Ingelheim am Rhein, Tyskland
 (511) **Klasse** 5.
 (300) **Prioritet:**
 21 okt 1996 396 45 563 Tyskland
Gazette No.: 08/1997

(111) Reg. nr.: MP 671.576 00

(800) Reg. dato: 20 mar 1997
(800)Design. dato: 20 mar 1997

DURATE

(730) **Indehaver:** Schmale-Holding GmbH & Co., Lindhorststraße 12, D-48607 Ochtrup, Tyskland
 (511) **Klasse** 7.
 (300) **Prioritet:**
 19 dec 1996 396 55 168 Tyskland
Gazette No.: 08/1997

(111) Reg. nr.: MP 671.589 00

(800) Reg. dato: 26 feb 1997
(800)Design. dato: 26 feb 1997

MELTRA

(730) **Indehaver:** Boehringer Ingelheim International GmbH, Binger Straße 148, D-55216 Ingelheim, Tyskland
 (511) **Klasse** 5.
 (300) **Prioritet:**
 17 okt 1996 396 45 067 Tyskland
Gazette No.: 08/1997

(111) Reg. nr.: MP 671.597 00

(800) Reg. dato: 26 feb 1997
(800)Design. dato: 26 feb 1997

ENTRAMEL

(730) **Indehaver:** Boehringer Ingelheim International GmbH, Binger Straße 148, D-55216 Ingelheim, Tyskland
 (511) **Klasse** 5.
 (300) **Prioritet:**
 17 okt 1996 396 45 167 Tyskland
Gazette No.: 08/1997

(111) Reg. nr.: MP 671.676 00

(800) Reg. dato: 25 feb 1997
(800)Design. dato: 25 feb 1997

Opraclinol

(730) **Indehaver:** LOHMANN GmbH & Co. KG, Irlicher Str. 55, D-56567 NEUWIED, Tyskland
 (511) **Klasse** 5.
 (300) **Prioritet:**
 16 okt 1996 396 44 954 Tyskland
Gazette No.: 08/1997

(111) Reg. nr.: MP 671.677 00

(800) Reg. dato: 25 feb 1997
(800)Design. dato: 25 feb 1997

Opraclean

(730) **Indehaver:** LOHMANN GmbH & Co. KG, Irlicher Str. 55, D-56567 NEUWIED, Tyskland
 (511) **Klasse** 5.
 (300) **Prioritet:**
 16 okt 1996 396 44 954 Tyskland
Gazette No.: 08/1997

(111) Reg. nr.: MP 671.723 00

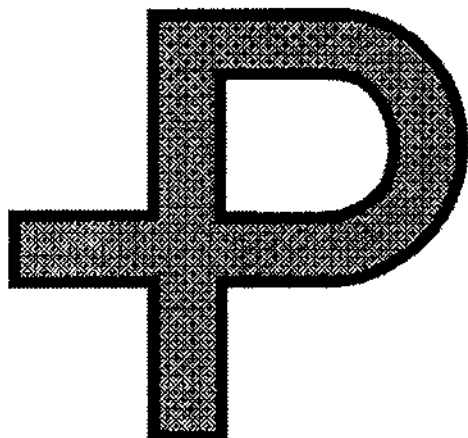
(800) Reg. dato: 20 nov 1996
(800)Design. dato: 20 nov 1996

Pelle Petterson
YACHTING

(730) **Indehaver:** Pelle Petterson, Västervägen 36, S-429 31 KULLAVIK, Sverige
(511) **Klasse** 12,25,28.
Gazette No.: 08/1997

(111) Reg. nr.: MP 671.738 00

(800) Reg. dato: 23 jan 1997
(800)Design. dato: 23 jan 1997

BÄROCIN

(730) **Indehaver:** Bärlocher GmbH, 16, Riesstrasse, D-80992 München, Tyskland
(511) **Klasse** 1.
(300) **Prioritet:**
11 okt 1996 396 44 206 Tyskland
Gazette No.: 08/1997

(111) Reg. nr.: MP 671.739 00

(800) Reg. dato: 23 jan 1997
(800)Design. dato: 23 jan 1997

BÄROCID

(730) **Indehaver:** Bärlocher GmbH, 16, Riesstrasse, D-80992 München, Tyskland
(511) **Klasse** 1.
(300) **Prioritet:**
11 okt 1996 396 44 237 Tyskland
Gazette No.: 08/1997

(111) Reg. nr.: MP 671.762 00

(800) Reg. dato: 06 aug 1996
(800)Design. dato: 06 aug 1996

(730) **Indehaver:** F. Kurt Retsch GmbH & Co. KG, 36, Reinische Strasse, D-42781 Haan, Tyskland
(511) **Klasse** 7,9,42.
(300) **Prioritet:**
10 feb 1996 396 06 282 Tyskland
Gazette No.: 08/1997

(111) Reg. nr.: MP 671.765 00

(800) Reg. dato: 11 jan 1997
(800)Design. dato: 11 jan 1997

Apollo

(730) **Indehaver:** ATS Leichtmetallräder GmbH, 34, Bruchstrasse, D-67098 Bad Dürkheim, Tyskland
(511) **Klasse** 12.
Gazette No.: 08/1997

(111) Reg. nr.: MP 671.857 00

(800) Reg. dato: 10 mar 1997
(800)Design. dato: 10 mar 1997

POLY BEAUTY COLORS

(730) **Indehaver:** Henkel Kommanditgesellschaft auf Aktien, D-40191 Düsseldorf, Tyskland
(511) **Klasse** 1,3,21.
(300) **Prioritet:**
14 okt 1996 396 44 521 Tyskland
Gazette No.: 08/1997

(111) Reg. nr.: MP 672.067 00

(800) Reg. dato: 27 feb 1997
(800)Design. dato: 27 feb 1997

(730) **Indehaver:** Messer Griesheim GmbH, 1, C9, Frankfurt Airport Center, Hugo-Eckener-Ring, D-60547 Frankfurt, Tyskland
(511) **Klasse** 1.
(300) **Prioritet:**
06 sep 1996 396 39 075 Tyskland
Gazette No.: 09/1997

(111) Reg. nr.: MP 672.115 00

(800) Reg. dato: 17 mar 1997
(800)Design. dato: 17 mar 1997

(730) **Indehaver:** UMETA Hermann Ulrichskötter Metallwarenfabrik GmbH & Co., 1-3, Almestrasse, D-33649 Bielefeld, Tyskland
(511) **Klasse** 4,6-7.
(300) **Prioritet:**
25 okt 1996 396 446 261 Tyskland
Gazette No.: 09/1997

(111) Reg. nr.: MP 672.164 00

(800) Reg. dato: 17 jan 1997
(800)Design. dato: 17 jan 1997

(730) **Indehaver:** Feinchemie Schwebda GmbH, 5, Straßburger Strasse, D-37269 Eschwege, Tyskland
(511) **Klasse** 1,5.
Gazette No.: 09/1997

(111) Reg. nr.: MP 672.268 00

(800) Reg. dato: 19 mar 1997
(800)Design. dato: 19 mar 1997

COMET

(730) **Indehaver:** BASF Aktiengesellschaft, Carl-Bosch Strasse 38, Ludwigshafen am Rhein, Tyskland
(511) **Klasse** 1,5.
Gazette No.: 09/1997

(111) Reg. nr.: MP 672.350 00

(800) Reg. dato: 22 feb 1997
(800)Design. dato: 22 feb 1997

VENTICUTE

(730) **Indehaver:** Byk Gulden Lomberg Chemische Fabrik GmbH, 2, Byk Gulden-Strasse, D-78467 Konstanz, Tyskland
(511) **Klasse** 5.
Gazette No.: 10/1997

(111) Reg. nr.: MP 672.400 00

(800) Reg. dato: 02 maj 1997
(800)Design. dato: 02 maj 1997

COMTADE

(730) **Indehaver:** ORION CORPORATION, Orionintie 1, FI-02200 Espoo, Finland
(511) **Klasse** 5.
(300) **Prioritet:**
14 apr 1997 1543/97 Finland
Gazette No.: 10/1997

(111) Reg. nr.: MP 672.410 00

(800) Reg. dato: 18 feb 1997
(800)Design. dato: 18 feb 1997

DryLin

(730) **Indehaver:** Igus Spritzgußteile für die Industrie GmbH, 1a, Spicher Str., D-51147 Köln, Tyskland
(511) **Klasse** 7.
(300) **Prioritet:**
21 aug 1996 396 36 400 Tyskland
Gazette No.: 09/1997

(111) Reg. nr.: MP 672.433 00

(800) Reg. dato: 24 jan 1997
(800)Design. dato: 24 jan 1997

EAF-Activfilter

(730) **Indehaver:** Eder Maschinenfabrik GmbH & Co. KG, 2, Fabrikstrasse, D-84048 Mainburg, Tyskland
(511) **Klasse** 7,11.
Gazette No.: 09/1997

(111) Reg. nr.: MP 672.435 00

(800) Reg. dato: 24 jan 1997
(800)Design. dato: 24 jan 1997

Eder Activfilter

(730) **Indehaver:** Eder Maschinenfabrik GmbH & Co. KG, 2, Fabrikstrasse, D-84048 Mainburg, Tyskland
(511) **Klasse** 7,11.
Gazette No.: 09/1997

(111) Reg. nr.: MP 672.443 00

(800) Reg. dato: 24 feb 1997
(800)Design. dato: 24 feb 1997

Stabilit

(730) **Indehaver:** Henkel KGaA, 67, Henkelstrasse, D-40191 Düsseldorf, Tyskland
(511) **Klasse** 1-2,7-8,24,27.
(300) **Prioritet:**
15 nov 1996 396 49 889 Tyskland
Gazette No.: 09/1997

(111) Reg. nr.: MP 672.445 00

(800) Reg. dato: 04 mar 1997
(800)Design. dato: 04 mar 1997

(730) **Indehaver:** NINGBO FUDA ELECTRICAL EQUIPMENT CO. ,LTD., No. 355, Yangmingxilu Yuyaoshi, CN-315400 Zhejiang Province, Kina
(511) **Klasse** 7.
Gazette No.: 09/1997

(111) Reg. nr.: MP 672.461 00

(800) Reg. dato: 05 mar 1997
(800)Design. dato: 05 mar 1997

MEDALLION

(730) **Indehaver:** Henkel KGaA, 67, Henkelstrasse, D-40191 Düsseldorf, Tyskland
(511) **Klasse** 1,3,21.
(300) **Prioritet:**
11 sep 1996 396 39 623 Tyskland
Gazette No.: 09/1997

(111) Reg. nr.: MP 672.507 00

(800) Reg. dato: 14 mar 1997
(800)Design. dato: 14 mar 1997

LIFOSAN soft

(730) **Indehaver:** B. Braun Melsungen Aktiengesellschaft, 1, Carl-Braun-Strasse, D-34212 Melsungen, Tyskland
(511) **Klasse** 3.
Gazette No.: 09/1997

(111) Reg. nr.: MP 672.526 00

(800) Reg. dato: 14 mar 1997
(800)Design. dato: 14 mar 1997

Gourmio

(730) **Indehaver:** Firma Brökelmann + Co., Oelmühle GmbH + Co., 1, An der Oelmühle, D-59067 Hamm, Tyskland(511) **Klasse** 29.**Gazette No.:** 09/1997

(111) Reg. nr.: MP 672.533 00

(800) Reg. dato: 22 feb 1997
(800)Design. dato: 22 feb 1997

VENTIRESC

(730) **Indehaver:** Byk Gulden Lomberg Chemische Fabrik GmbH, 2, Byk-Gulden-Strasse, D-78467 Konstanz, Tyskland(511) **Klasse** 5.(300) **Prioritet:**

14 dec 1996 396 54 481

Tyskland

Gazette No.: 09/1997

(111) Reg. nr.: MP 672.536 00

(800) Reg. dato: 22 feb 1997
(800)Design. dato: 22 feb 1997

ESPIRESC

(730) **Indehaver:** Byk Gulden Lomberg Chemische Fabrik GmbH, 2, Byk-Gulden-Strasse, D-78467 Konstanz, Tyskland(511) **Klasse** 5.(300) **Prioritet:**

14 dec 1996 396 54 477

Tyskland

Gazette No.: 09/1997

(111) Reg. nr.: MP 672.552 00

(800) Reg. dato: 13 maj 1997
(800)Design. dato: 13 maj 1997The logo consists of a triangle symbol on the left, followed by the word "TRIANGLE" in a stylized, outlined, uppercase font.(730) **Indehaver:** Shandong Tyre Factory, 56, Qingdaozhonglu Weihai City, CN-264200 Shandong Province, Kina(511) **Klasse** 12.**Gazette No.:** 09/1997

(111) Reg. nr.: MP 672.583 00

(800) Reg. dato: 11 okt 1996
(800)Design. dato: 11 okt 1996(730) **Indehaver:** REWE-Zentral AG, 20, Domstrasse, D-50668 Köln, Tyskland(511) **Klasse** 1-3,5-6,8,16,18,21,24-25,29-33.**Gazette No.:** 09/1997

(111) Reg. nr.: MP 672.796 00

(800) Reg. dato: 06 dec 1996
(800)Design. dato: 06 dec 1996

BEYISH

(730) **Indehaver:** Dr. Zdeněk Drozen, V Chotejně, CZ-10200 Praha 10 - Hostivár, (Czech Republic), Tjekkiet(511) **Klasse** 3,5,29-33.**Gazette No.:** 10/1997

(111) Reg. nr.: MP 672.797 00

(800) Reg. dato: 06 dec 1996
(800)Design. dato: 06 dec 1996

ARKHAR-TASH

(730) **Indehaver:** Dr. Zdeněk Drozen, V Chotejně 1, CZ-10200 Praha 10 - Hostivár, (Czech Republic), Tjekkiet(511) **Klasse** 3,5,29-33.**Gazette No.:** 10/1997

(111) Reg. nr.: MP 673.140 00

(800) Reg. dato: 07 nov 1996
(800)Design. dato: 07 nov 1996

SUNBED

(730) **Indehaver:** Spannrit Schuhkomponenten GmbH, 3, Industristrasse, D-63801 Kleinostheim, Tyskland(511) **Klasse** 10,25.(300) **Prioritet:**

24 okt 1996 396 46 279

Tyskland

Gazette No.: 10/1997

(111) Reg. nr.: MP 673.833 00

(800) Reg. dato: 10 apr 1997
(800)Design. dato: 10 apr 1997

OMNITEST

(730) **Indehaver:** B. Braun Melsungen Aktiengesellschaft, 1, Carl-Braun-Strasse, D-34212 Melsungen, Tyskland(511) **Klasse** 10.**Gazette No.:** 11/1997

(111) Reg. nr.: MP 673.976 00

(800) Reg. dato: 15 maj 1997
(800)Design. dato: 15 maj 1997

VOCO Solobond Plus

(730) **Indehaver:** VOCO GmbH, Anton-Flettner-Str. 1-3, D-27472 Cuxhaven, Tyskland(511) **Klasse** 5.**Gazette No.:** 11/1997

(111) Reg. nr.: MP 674.100 00

(800) Reg. dato: 09 apr 1997
(800)Design. dato: 09 apr 1997

CERACLEN

(730) **Indehaver:** Joh. A. Benckiser GmbH, Ludwig-Bertram-Str. 8 + 10, D-67059 Ludwigshafen, Tyskland(511) **Klasse** 3.(300) **Prioritet:**

04 dec 1996 396 52 591

Tyskland

Gazette No.: 12/1997

(111) Reg. nr.: MP 674.286 00

(800) Reg. dato: 03 jan 1997
(800)Design. dato: 03 jan 1997

ENDURING

(730) **Indehaver:** W. L. Gore & Associates GmbH, 22, Hermann-Oberth-Strasse, D-85640 Putzbrunn, Tyskland(511) **Klasse** 10.(300) **Prioritet:**

10 jul 1996 396 30 168

Tyskland

Gazette No.: 12/1997

(111) Reg. nr.: MP 674.291 00

(800) Reg. dato: 21 apr 1997
(800)Design. dato: 21 apr 1997

SKATER

(730) **Indehaver:** Feinchemie Schwebda GmbH, 5, Straßburger Strasse, D-37269 Eschwege, Tyskland(511) **Klasse** 5.(300) **Prioritet:**

25 jan 1997 397 03 083

Tyskland

Gazette No.: 12/1997

(111) Reg. nr.: MP 674.304 00

(800) Reg. dato: 16 apr 1997
(800)Design. dato: 16 apr 1997

INNOVAIR

(730) **Indehaver:** Bayer Aktiengesellschaft, D-51368 Leverkusen, Tyskland(511) **Klasse** 5.(300) **Prioritet:**

16 jan 1997 397 01 526

Tyskland

Gazette No.: 12/1997

(111) Reg. nr.: MP 674.509 00

(800) Reg. dato: 30 maj 1997
(800)Design. dato: 30 maj 1997

PASENCIA

(730) **Indehaver:** Burger Söhne AG Burg, 55, Hauptstrasse, CH-5736 Burg, Schweiz(511) **Klasse** 34.(300) **Prioritet:**

26 mar 1997 441 671

Schweiz

Gazette No.: 12/1997

(111) Reg. nr.: MP 674.524 00

(800) Reg. dato: 28 jan 1997
(800)Design. dato: 28 jan 1997

PROALL

(730) **Indehaver:** TEWS GmbH, 97, Stöckelsberg, D-92348 Berg, Tyskland(511) **Klasse** 29-30.**Gazette No.:** 12/1997

(111) Reg. nr.: MP 674.539 00

(800) Reg. dato: 23 apr 1997
(800)Design. dato: 23 apr 1997

Celina

(730) **Indehaver:** Baum- und Rosenschulen Reinhard Noack, 54, Im Fenne, D-33334 Gütersloh, Tyskland(511) **Klasse** 31.(300) **Prioritet:**

23 dec 1996 396 55 975

Tyskland

Gazette No.: 12/1997

(111) Reg. nr.: MP 674.541 00

(800) Reg. dato: 29 maj 1997
(800)Design. dato: 29 maj 1997(730) **Indehaver:** COMPANIA DERIVADOS DE ALIMENTACION, S. L., Car-rer Dels Gremis, 11, Poligono Vara de Quart, E-46014 VALENCIA, Spanien(511) **Klasse** 32.(300) **Prioritet:**

13 dec 1996 2063325

Spanien

13 dec 1996 2063326

Spanien

13 dec 1996 2063327

Spanien

Gazette No.: 12/1997

(111) Reg. nr.: MP 674.542 00

(800) Reg. dato: 03 dec 1996
(800)Design. dato: 03 dec 1996**ANECOOP**(730) **Indehaver:** ANECOOP. S. COOP., Monforte, 1, E-46010 VALENCIA, Spanien(511) **Klasse** 31.**Gazette No.:** 12/1997

(111) Reg. nr.: MP 674.567 00

(800) Reg. dato: 22 apr 1997
(800)Design. dato: 22 apr 1997

DESMODUR RFP

(730) **Indehaver:** Bayer Aktiengesellschaft, D-51368 Leverkusen, Tyskland(511) **Klasse** 1.(300) **Prioritet:**

29 nov 1996 396 52 092

Tyskland

Gazette No.: 12/1997

(111) Reg. nr.: MP 674.890 00

(800) Reg. dato: 12 mar 1997
(800)Design. dato: 12 mar 1997

H. E. L. M. S

(730) **Indehaver:** Henkel-Ecolab GmbH & Co. oHG, 42, Reisholzer Wert-strasse, D-40589 Düsseldorf, Tyskland(511) **Klasse** 3,9,37,41-42.(300) **Prioritet:**

05 dec 1996 396 52 894

Tyskland

Gazette No.: 13/1997

(111) Reg. nr.: MP 674.902 00

(800) Reg. dato: 22 apr 1997
(800)Design. dato: 22 apr 1997

AUTOcreative

(730) **Indehaver:** Bayer Aktiengesellschaft, D-51368 Leverkusen, Tyskland(511) **Klasse** 42.**Gazette No.:** 13/1997

(111) Reg. nr.: MP 674.925 00

(800) Reg. dato: 24 apr 1997
(800)Design. dato: 24 apr 1997

Fruitfuls

(730) **Indehaver:** RAGOLDS SÜSSWAREN GMBH + CO, 60 Tullastrasse, D-76131 Karlsruhe, Tyskland
(511) **Klasse** 30.
Gazette No.: 13/1997

(111) Reg. nr.: MP 675.036 00

(800) Reg. dato: 22 maj 1997
(800)Design. dato: 22 maj 1997

... Getränke zum Abholen.

(730) **Indehaver:** Zisch Getränke GmbH 4-85, Greifswalder Chaussee; D-18403 Stralsund,, Tyskland
(511) **Klasse** 32.
Gazette No.: 13/1997

(111) Reg. nr.: MP 675.514 00

(800) Reg. dato: 20 maj 1997
(800)Design. dato: 20 maj 1997

EAU DE LUNE

(730) **Indehaver:** KINESIA, S. A., Travesera de Gracia,9, E-08021 BARCELONA, Spanien
(511) **Klasse** 3.
(300) **Prioritet:**
05 dec 1996 2.061.826 Spanien
Gazette No.: 13/1997

(111) Reg. nr.: MP 675.819 00

(800) Reg. dato: 30 dec 1996
(800)Design. dato: 30 dec 1996

BAUNASOFT

(730) **Indehaver:** SCA Hygiene-Paper GmbH, Sandhofer Str. 176, D-68305 Mannheim, Tyskland
(511) **Klasse** 3,5,16.
Gazette No.: 14/1997

(111) Reg. nr.: MP 675.836 00

(800) Reg. dato: 30 dec 1996
(800)Design. dato: 30 dec 1996

SILCARE

(730) **Indehaver:** SCA Hygiene-Paper GmbH, Sandhofer Str. 176, D-68305 Mannheim, Tyskland
(511) **Klasse** 3,5,16.
Gazette No.: 14/1997

(111) Reg. nr.: MP 677.079 00

(800) Reg. dato: 21 jun 1997
(800)Design. dato: 18 sep 1997

CULMINATE

(730) **Indehaver:** BASF Aktiengesellschaft, Carl-Bosch-Strasse 38, D-67056 Ludwigshafen am Rhein, Tyskland
(511) **Klasse** 5.
Gazette No.: 23/1997

(111) Reg. nr.: MP 680.276 00

(800) Reg. dato: 14 jul 1997
(800)Design. dato: 14 jul 1997

ARTIMPLANT

(730) **Indehaver:** Artimplant Development ArtDev AB, Sjöporten 4, S-417 64 Göteborg, Sverige
(511) **Klasse** 5,10.
(300) **Prioritet:**
13 feb 1997 97-01484 Sverige
Gazette No.: 20/1997

(111) Reg. nr.: MP 680.387 00

(800) Reg. dato: 05 aug 1997
(800)Design. dato: 05 aug 1997

Budenofalk

(730) **Indehaver:** Dr. Falk Pharma GmbH, Leinenweberstr. 5, D-79108 Freiburg, Tyskland
(511) **Klasse** 5.
Gazette No.: 20/1997

(111) Reg. nr.: MP 680.540 00

(800) Reg. dato: 18 aug 1997
(800)Design. dato: 18 aug 1997

ORANCIN

(730) **Indehaver:** Krüger GmbH & Co, 44, Senefelderstraße, D-51469 Bergisch Gladbach, Tyskland
(511) **Klasse** 5,30.
(300) **Prioritet:**
18 feb 1997 397 07 026 Tyskland
Gazette No.: 20/1997

(111) Reg. nr.: MP 680.602 00

(800) Reg. dato: 14 aug 1997
(800)Design. dato: 14 aug 1997

Präventin

(730) **Indehaver:** Medicom Pharma AG, 7, Carl-Buderus-Strasse, D-30455 Hannover, Tyskland
(511) **Klasse** 5,29-30.
(300) **Prioritet:**
03 apr 1997 397 14 504 Tyskland
Gazette No.: 20/1997

(111) Reg. nr.: MP 680.802 00

(800) Reg. dato: 09 sep 1997
(800)Design. dato: 18 sep 1997

MASATO

(730) **Indehaver:** BASF Aktiengesellschaft, Carl-Bosch-Strasse 38, D-67063 Ludwigshafen am Rhein, Tyskland
(511) **Klasse** 5.
Gazette No.: 23/1997

(111) Reg. nr.: **MP 681.187 00** (800) Reg. dato: **18 jul 1997**
(800)Design. dato: **18 jul 1997**

CCA

(730) **Indehaver:** CCA Cash+Carry Angehrn AG, 42, Mooswiesstrasse, CH-9201 Gossau, Schweiz
(511) **Klasse** 3,5,8-9,11,16,18,21,24-25,27-30,32-34.
(300) **Prioritet:**
22 jan 1997 444 029 Schweiz
Gazette No.: 21/1997

(111) Reg. nr.: **MP 681.379 00** (800) Reg. dato: **10 okt 1997**
(800)Design. dato: **10 okt 1997**

BANANA MOON

(730) **Indehaver:** Monsieur Daniel FLACHAIRE, 14, avenue Bosio, MONACO, MC-98000 (Principauté de Monaco), Monaco
(511) **Klasse** 3,9,14,16,18,24-25.
(300) **Prioritet:**
25 apr 1997 97.18188 Monaco
Gazette No.: 21/1997

(111) Reg. nr.: **MP 681.662 00** (800) Reg. dato: **11 sep 1997**
(800)Design. dato: **11 sep 1997**

Femibion

(730) **Indehaver:** M e r c k KGaA., 250, Frankfurter Strasse, D-64293 Darmstadt, Tyskland
(511) **Klasse** 5.
Gazette No.: 22/1997

(111) Reg. nr.: **MP 681.733 00** (800) Reg. dato: **15 sep 1997**
(800)Design. dato: **15 sep 1997**

TROCADE

(730) **Indehaver:** F. Hoffmann-La Roche AG, 124, Grenzacherstrasse, CH-4002 Bâle, Schweiz
(511) **Klasse** 5.
(300) **Prioritet:**
13 mar 1997 445 427 Schweiz
Gazette No.: 22/1997

(111) Reg. nr.: **MP 681.776 00** (800) Reg. dato: **22 sep 1997**
(800)Design. dato: **22 sep 1997**

CARBO KICK

(730) **Indehaver:** Haleko Hanseatisches Lebensmittelkontor GmbH, Holsteinischer Kamp 1, D-22081 Hamburg, Tyskland
(511) **Klasse** 3,5,29-30,32.
Gazette No.: 22/1997

(111) Reg. nr.: **MP 681.822 00** (800) Reg. dato: **11 sep 1997**
(800)Design. dato: **11 sep 1997**

MegaWhirl

(730) **Indehaver:** Biocomfort Produkte zur Gesundheitspflege GmbH, 18, Hauptstrasse, D-73730 Esslingen, Tyskland
(511) **Klasse** 10.
Gazette No.: 22/1997

(111) Reg. nr.: **MP 682.138 00** (800) Reg. dato: **26 sep 1997**
(800)Design. dato: **26 sep 1997**

ASC III

(730) **Indehaver:** M e r c k KGaA, 250, Frankfurter Strasse, D-64293 Darmstadt, Tyskland
(511) **Klasse** 3.
(300) **Prioritet:**
17 maj 1997 397 22 528 Tyskland
Gazette No.: 22/1997

(111) Reg. nr.: **MP 682.733 00** (800) Reg. dato: **07 okt 1997**
(800)Design. dato: **07 okt 1997**

Pflastine

(730) **Indehaver:** Roberto D' Apote, 56, Albertstrasse, D-42289 Wuppertal, Tyskland
(511) **Klasse** 5.
(300) **Prioritet:**
22 apr 1997 397 18 010 Tyskland
Gazette No.: 23/1997

(111) Reg. nr.: **MP 682.835 00** (800) Reg. dato: **31 okt 1997**
(800)Design. dato: **31 okt 1997**

SETTRA

(730) **Indehaver:** Boehringer Ingelheim International GmbH, 148, Binger Strasse, D-55216 Ingelheim, Tyskland
(511) **Klasse** 5.
Gazette No.: 23/1997

(111) Reg. nr.: **MP 683.112 00** (800) Reg. dato: **19 aug 1997**
(800)Design. dato: **19 aug 1997**

GARDO-LAX

(730) **Indehaver:** Krüger GmbH & Co. KG, 44, Senefelderstrasse, D-51469 Bergisch Gladbach, Tyskland
(511) **Klasse** 5,29-30,32.
(300) **Prioritet:**
18 mar 1997 397 12 078 Tyskland
Gazette No.: 24/1997

(111) Reg. nr.: **MP 683.373 00** (800) Reg. dato: **20 okt 1997**
(800)Design. dato: **20 okt 1997**

SIASTRIP

(730) **Indehaver:** SIA Schweizer Schmirgel und Schleifindustrie AG, 20, Mühlewiesenstrasse, CH-8501 Frauenfeld, Schweiz
(511) **Klasse** 3,7-8.
(300) **Prioritet:**
05 sep 1997 446160 Schweiz
Gazette No.: 24/1997

(111) Reg. nr.: **MP 684.468 00** (800) Reg. dato: **05 nov 1997**
(800)Design. dato: **05 nov 1997**

Colorissimo

(730) **Indehaver:** Wella Aktiengesellschaft, 65, Berliner Alee, D-6424 Darmstadt, Tyskland
(511) **Klasse** 3.
Gazette No.: 25/1997

(111) Reg. nr.: MP 685.914 00 (800) Reg. dato: 17 nov 1997
(800)Design. dato: 17 nov 1997

NUTRIBALANCE

(730) **Indehaver:** W. Thoma - Marketing International, 21, Holbeinstrasse, D-40237 Düsseldorf, Tyskland
(511) **Klasse** 5,29-32.
Gazette No.: 02/1998

(111) Reg. nr.: MP 686.031 00 (800) Reg. dato: 02 okt 1997
(800)Design. dato: 02 okt 1997

CENDRES & METAUX

(730) **Indehaver:** Cendres et métaux S. A., 122, route de Boujean, CH-2501 Bienne, Schweiz
(511) **Klasse** 5-6,10,14,40.
(300) **Prioritet:**
02 feb 1997 445 818 Schweiz
Gazette No.: 02/1998

(111) Reg. nr.: MP 686.299 00 (800) Reg. dato: 23 okt 1997
(800)Design. dato: 23 okt 1997

SIOAKTIV

(730) **Indehaver:** Flarom-Sionen-Nahrungsmittel GmbH & Co. KG, 44, Senfelderstrasse, D-51469 Bergisch Gladbach, Tyskland
(511) **Klasse** 5,29-30,32.
(300) **Prioritet:**
04 jul 1997 397 31 104 Tyskland
Gazette No.: 02/1998

(111) Reg. nr.: MP 686.310 00 (800) Reg. dato: 10 dec 1997
(800)Design. dato: 10 dec 1997

OCTEGRA

(730) **Indehaver:** Bayer Aktiengesellschaft, D-51368 Leverkusen, Tyskland
(511) **Klasse** 5.
(300) **Prioritet:**
29 sep 1997 397 46 385 Tyskland
Gazette No.: 03/1998

(111) Reg. nr.: MP 686.549 00 (800) Reg. dato: 28 apr 1997
(800)Design. dato: 28 apr 1997

RubiTherm

(730) **Indehaver:** SCHÜMMANN SASOL GmbH & Co. KG, 13-27 Worthdamm, D-20457 Hamburg, Tyskland
(511) **Klasse** 10,12,17,19-21.
(300) **Prioritet:**
08 nov 1996 396 48 703 Tyskland
Gazette No.: 03/1998

(111) Reg. nr.: MP 686.606 00 (800) Reg. dato: 27 nov 1997
(800)Design. dato: 27 nov 1997

ALERSEC

(730) **Indehaver:** Boehringer Ingelheim International GmbH, 148, Binger Strasse, D-55218 Ingelheim, Tyskland
(511) **Klasse** 5.
(300) **Prioritet:**
03 jun 1997 397 24 995 Tyskland
Gazette No.: 03/1998

(111) Reg. nr.: MP 686.707 00 (800) Reg. dato: 23 okt 1997
(800)Design. dato: 23 okt 1997

SIOFRUCHT

(730) **Indehaver:** Flarom-Sionon-Nahrungsmittel GmbH & Co. KG, 44, Senfelderstrasse, D-51469 Bergisch Gladbach, Tyskland
(511) **Klasse** 5,29-30,32.
(300) **Prioritet:**
04 jul 1997 397 31 105 Tyskland
Gazette No.: 03/1998

(111) Reg. nr.: MP 686.767 00 (800) Reg. dato: 17 dec 1997
(800)Design. dato: 17 dec 1997

CONFLUENT

(730) **Indehaver:** W. L. Gore & Associates GmbH, 22, Hermann-Oberth-Strasse, D-85640 Putzbrunn, Tyskland
(511) **Klasse** 10.
(300) **Prioritet:**
23 jul 1997 397 34 640 Tyskland
Gazette No.: 03/1998

(111) Reg. nr.: MP 686.959 00 (800) Reg. dato: 20 dec 1997
(800)Design. dato: 20 dec 1997

NEOSINO

(730) **Indehaver:** STW Handelsgesellschaft für kosmetische Produkte mbH, 72, Trifte, D-32657 Lemgo, Tyskland
(511) **Klasse** 3.
(300) **Prioritet:**
28 jun 1997 397 30 095 Tyskland
Gazette No.: 03/1998

(111) Reg. nr.: MP 686.965 00 (800) Reg. dato: 27 jun 1997
(800)Design. dato: 27 jun 1997

POWER LIFE

(730) **Indehaver:** Aslan Arzneimittel GmbH, 11, Freie-Vogel-Strasse, D-44263 Dortmund, Tyskland
(511) **Klasse** 5,29-30.
Gazette No.: 03/1998

(111) Reg. nr.: MP 687.625 00 (800) Reg. dato: 15 jan 1998
(800)Design. dato: 15 jan 1998

THELICOR

(730) **Indehaver:** F. Hoffmann-La Roche AG, 124, Grenzacherstrasse, CH-4002 Bâle, Schweiz
(511) **Klasse** 5.
(300) **Prioritet:**
09 sep 1997 448272 Schweiz
Gazette No.: 04/1998

(111) Reg. nr.: MP 687.628 00 (800) Reg. dato: 13 jan 1998
(800)Design. dato: 13 jan 1998

MOTOCIL

(730) **Indehaver:** Solvay Pharmaceuticals GmbH, 20, Hans-Böckler-Allee, D-30173 Hannover, Tyskland
(511) **Klasse** 5.
(300) **Prioritet:**
21 jul 1997 397 34 974 Tyskland
Gazette No.: 04/1998

(111) Reg. nr.: MP 687.728 00 (800) Reg. dato: 02 feb 1998
(800)Design. dato: 02 feb 1998

GREENERGY

(730) **Indehaver:** PARFUMS GIVENCHY société anonyme, 74,rue Anatole France, F-92300 LEVALLOIS-PERRET, Frankrig

(511) **Klasse 3.**

(300) **Prioritet:**

27 aug 1997 97692864

Frankrig

Gazette No.: 04/1998

(111) Reg. nr.: MP 687.731 00 (800) Reg. dato: 13 jan 1998
(800)Design. dato: 13 jan 1998

SEROCALM

(730) **Indehaver:** Solvay Pharmaceuticals GmbH, 20, Hans-Böckler-Allee, D-30173 Hannover, Tyskland

(511) **Klasse 5.**

(300) **Prioritet:**

21 jul 1997 397 34 976

Tyskland

Gazette No.: 04/1998

(111) Reg. nr.: MP 688.358 00 (800) Reg. dato: 15 jan 1998
(800)Design. dato: 15 jan 1998

HARMONIC IMAGING

(730) **Indehaver:** Schering Aktiengesellschaft, 178, Müllerstrasse, D-13353 Berlin, Tyskland

(511) **Klasse 5,10.**

(300) **Prioritet:**

14 nov 1997 397 55 568

Tyskland

Gazette No.: 05/1998

(111) Reg. nr.: MP 688.359 00 (800) Reg. dato: 23 jan 1998
(800)Design. dato: 23 jan 1998

CHANGING SKY

(730) **Indehaver:** Mülhens GmbH & Co. KG, 241-245, Venloer Strasse,, D-50823 Köln, Tyskland

(511) **Klasse 3.**

(300) **Prioritet:**

02 aug 1997 397 36 803

Tyskland

Gazette No.: 05/1998

Patentdirektoratet udgiver

Dansk Mønsterregister 1997

Indeholder en alfabetisk fortegnelse over indehavere af mønstre registreret i 1997 samt henvisning til det nummer og år hvori registreringen er bekendtgjort i Dansk Mønstertidende.

Publikationen omfatter desuden et klasseregister, som henviser til mønsterregistreringsnummeret.

Årsregistret koster **200,00 kroner.**

Dansk Varemærkerregister 1997

Indeholder en alfabetisk fortegnelse over indehavere af vare- og fællesmærker registreret i 1997

samt henvisning til det nummer og år hvori registreringen er bekendtgjort i Dansk Varemærketidende.

Årsregistret udkommer ultimo maj 1998 og koster **200,00 kroner.**

Varemærkesærtidende over §13 afslag i 1997

Er gengivet med figurmærker og indeholder en alfabetisk fortegnelse over varemærker, der i 1997 er nægtet registrering under henvisning til varemærkelovens §13 om manglende særpræg. Afslagsbegrundelsen er anført. Publikationen koster **100,00 kroner.**

Varemærkesærtidende over indsigelsesafgørelser i 1997

Indeholder et resume af de afgørelser, der er truffet i indsigelsessager i 1997 i henhold til Varemærkeloven og Fællesmærkeloven af 6. juni 1991.

Publikationen koster **200,- kroner.**

Dansk Patentregister 1997

Indeholder alfabetisk navneregister, klasseregister samt nummerliste over danske patenter udstedt i 1997. Registret udkommer medio juni 1998 og koster **400,00 kroner.**

Ovenstående kan bestilles ved at sende eller faxe kopi af nedenstående kupon til: Patentdirektoratet, Helgeshøj Alle 81, 2630 Taastrup. **Telefax: 43 50 80 01.**

De er også velkommen til bestille publikationerne telefonisk. De kan ringe til Patentdirektoratets RePro-afdeling, **Tlf.: 43 50 85 40**, Martin Winther Petersen.

Bestillingskupon

Jeg bestiller herved:

- ___ stk. Dansk Mønsterregister 1997
- ___ stk. Dansk Varemærkerregister 1997
- ___ stk. Særtidende § 13 afslag 1997
- ___ stk. Indsigelsessærtidende. Afgørelser for 1997
- ___ stk. Dansk Patentregister 1997

Firma: _____

Navn: _____

Adresse: _____

Prisliste

1. januar 1998

Patenter

Supplerende beskyttelsescertifikater

Brugsmodeller

Mønstre (design)

Chips (halvledertopografier)

Vare- og fællesmærker

Kommunevåbener og -segl

Publikationer

Erhvervsservice

Kopiservice

Kurser og foredrag

Prisliste vedr. internationale ansøgninger (PCT) og europæiske patentansøgninger (EPK) samt vedr. ansøgninger om international varemærkeregistret og EU-varemærkeregistret kan fås ved henvendelse til direktoratet.

Erhvervsministeriet

Patentdirektoratet

Helgeshøj Allé 81
2630 Taastrup
Telefon 43 50 80 00
Telefax 43 50 80 01
Telex 16046 DPO DK
Postgiro 8 989923



E-mail: Patentdirektoratet@dkpto.dk400.dk
Web: [Http://www.dkpto.dk](http://www.dkpto.dk)

Patenter

	kr.
1. Ansøgningsgebyr	
a. Grundgebyr	3000,00
b. Tillægsgebyr for hvert patentkrav ud over 10	300,00
c. Tillægsgebyr for nyhedsundersøgelse og patentbarhedsvurdering på grundlag af engelsksproget patentansøgning	1500,00
2. Gebyrer for nyhedsundersøgelse af international type (PL §9)	
I Når den svenske patentmyndighed er nyhedsundersøgende:	
a. Grundgebyr	5300,00
b. Tillægsgebyr for hvert krav ud over 10	115,00
c. Ekspeditionsgebyr	500,00
II Når Den Europæiske Patentmyndighed er nyhedsundersøgende	
a. Grundgebyr	11390,00
b. Ekspeditionsgebyr	500,00
3. Gebyr for senere indlevering af dansk oversættelse af international ansøgning	1100,00
4. Genoptagelsesgebyr	700,00
5. Patentmeddelelsesgebyr	
a. Grundgebyr	2850,00
b. Tillægsgebyr for hver side ud over 35 sider	80,00
c. Tillægsgebyr for hvert patentkrav, for hvilket der ikke er betalt ansøgningsgebyr	300,00
6. Gebyr for publicering af oversættelser af europæiske patentskrifter	
a. Grundgebyr	2850,00
b. Tillægsgebyr for hver side ud over 35 sider	80,00
7. Gebyr for publicering af ændrede patentskrifter	
a. Grundgebyr	2850,00
b. Tillægsgebyr for hver side ud over 35 sider	80,00
8. Genoprettelsesgebyr	3000,00
9. Årsgebyrer	
1. gebyrår	500,00
2. gebyrår	500,00
3. gebyrår	500,00
4. gebyrår	1000,00
5. gebyrår	1150,00
6. gebyrår	1300,00
7. gebyrår	1500,00
8. gebyrår	1700,00
9. gebyrår	1900,00
10. gebyrår	2150,00
11. gebyrår	2400,00
12. gebyrår	2650,00
13. gebyrår	2900,00
14. gebyrår	3150,00
15. gebyrår	3400,00
16. gebyrår	3650,00
17. gebyrår	3900,00
18. gebyrår	4200,00
19. gebyrår	4500,00
20. gebyrår	4800,00
Årsgebyrer, der betales senere end forfaldsdag, forhøjes med 20%. Gebyret skal være betalt inden 6 måneder efter forfaldsdagen.	
10. Gebyr for fremsættelse af indsigelse	2000,00
11. Gebyr for administrativ omprøvning	7000,00
12. Klagegebyr	8000,00

Ovennævnte priser skal ikke tillægges moms

Supplerende beskyttelsescertifikater

	kr.
1. Ansøgningsgebyr	3000,00
2. Genoptagelsesgebyr	600,00
3. Genoprettelsesgebyr	3000,00
4. Årsgebyr pr. påbegyndt gebyrår	4800,00

Årsgebyrer, der betales senere end forfaldsdag, forhøjes med 20%. Gebyret skal være betalt inden 6 måneder efter forfaldsdagen.

5. Gebyr for administrativ omprøvning	1500,00
--	---------

Der skal betales et gebyr på 7000 kr. for eventuel omprøvning af grundpatentet

6. Klagegebyr	4000,00
----------------------------	---------

Ovennævnte priser skal ikke tillægges moms

Brugsmodeller

	kr.
1. Ansøgningsgebyr	2000,00
2. Gebyr for senere indlevering af dansk oversættelse af international ansøgning	1100,00
3. Genoptagelsesgebyr	400,00
4. Fornyelsesgebyrer	
For 1. periode	2000,00
For 2. periode	3000,00

Fornyelsesgebyrer, der betales efter udløbet af den pågældende registreringsperiode, forhøjes med 20%.

5. Gebyr for prøvning før eller efter registrering	
a. Grundgebyr	4000,00
b. Tillægsgebyr for prøvning før registrering på grundlag af engelsksproget brugsmodelansøgning	1000,00
6. Gebyr for behandling af anmodning om udslettelse ...	2000,00
7. Gebyr for bekendtgørelse af ændret registrering og publicering af ændret formulering	1100,00
8. Klagegebyr	5000,00

Ovennævnte priser skal ikke tillægges moms

Chips (halvledertopografier)

	kr.
1. Ansøgningsgebyr	1500,00
2. Gebyr for behandling af anmodning om overførelse af ansøgning om registrering	1000,00
3. Klagegebyr	4000,00

Ovennævnte priser skal ikke tillægges moms

Mønstre (design)

1. Ansøgningsgebyr	kr. 1300,00
Tillægsgebyrer:	
a. Ved samregistrering for hvert mønster ud over det første	800,00
b. For bekendtgørelse af hver afbildning ud over den første	400,00
2. Genoptagelsesgebyr	200,00
3. Fornyelsesgebyr	2200,00
Tillægsgebyr ved fornyelse:	
Ved samregistrering for hvert mønster ud over det første	1100,00
Fornyelsesgebyrer inkl. tillægsgebyr, der betales efter udløbet af den pågældende registreringsperiode, forhøjes med 20%.	
4. Klagegebyr	4000,00
Ovennævnte priser skal ikke tillægges moms	

Vare- og fællesmærker

1. Ansøgningsgebyr	kr.
a. Grundgebyr	2700,00
b. Tillægsgebyr for hver klasse ud over 3	600,00
Der er i alt 42 klasser	
2. Gebyr for videreførelse af international varemærke-registrering som dansk vare- eller fællesmærke-ansøgning	1500,00
3. Fornyelsesgebyr	
a. Grundgebyr	2800,00
b. Tillægsgebyr for hver klasse ud over 3	600,00
Fornyelsesgebyrer inkl. tillægsgebyr, der betales efter udløbet af den pågældende registreringsperiode, forhøjes med 20%.	
4. Gebyr for anmodning om deling af en ansøgning eller en registrering	
For hver udskilt ansøgning eller registrering	2000,00
5. Gebyr for fremsættelse af indsigelse	2000,00
6. Gebyr for administrativ ophævelse	2500,00
7. Klagegebyr	4000,00
8. Gebyr for overvågning af dansk varemærkerettighed	
Årligt gebyr	1400,00
Ovennævnte priser skal ikke tillægges moms	

Kommunevåbener og -segl

1. Ansøgningsgebyr	kr. 2000,00
Ovennævnte pris skal ikke tillægges moms	

Publikationer

1. Årsabonnement	kr.
a. Dansk Patenttidende	1000,00
b. Patentskrifter	
- på papir	8000,00
- på CD-ROM (ESPACE-DK)	5000,00
c. Dansk Patentregister	400,00
d. Sammendrag af almindeligt tilgængelige danske patentansøgninger	
- Alle sektioner	8000,00
- sektion A	1600,00
- sektion B	1600,00
- sektion C07 + C12	1600,00
- sektion C, resten	900,00
- sektion D	500,00
- sektion E	900,00
- sektion F	900,00
- sektion G	900,00
- sektion H	900,00
e. Oversættelser af EP-skrifter	8000,00
f. Dansk Brugsmodeltidende	600,00
g. Brugsmodelskrifter	8000,00
h. Dansk Varemærketidende	1000,00
i. Dansk Varemærkerregister	200,00
j. Varemærke-særtidende med §13-afslag	100,00
k. Varemærkeindsigelsestidende	200,00
l. Nye danske varemærkeansøgninger, ugeliste	450,00
m. Dansk Mønstertidende	600,00
n. Dansk Mønsterregister	200,00
o. Patenthåndbog, ved tegning af abonnement	500,00
- løbsblade hertil, pr side	10,00
p. Brugsmodelhåndbog, ved tegning af abonnement	500,00
- løbsblade hertil, pr. side	10,00
q. Ankenævnskendelser	
- alle kendelser	4200,00
- kendelser/patent- og brugsmodelområdet	2000,00
- kendelser/vare- og fællesmærkeområdet	2000,00
- kendelser/mønster- og chipsområdet	400,00

Abonnementer tillægges porto

2. Løssalg	
a. Dansk Patenttidende	40,00
b. Dansk Patentregister	400,00
c. Sammendrag af alm. tilgængelige patentansøgninger	30,00
d. Dansk Varemærketidende	40,00
e. Dansk Varemærkerregister	200,00
f. Varemærke-særtidende med § 13-afslag	100,00
g. Varemærkeindsigelsestidende	200,00
h. Varemærkeindsigelsestidende, udk. 1995	300,00
i. Dansk Mønstertidende	40,00
j. Dansk Mønsterregister	200,00
k. Dansk Brugsmodeltidende	40,00
l. Sammendrag af alm. tilgængelige brugsmodel-ansøgninger	30,00
m. Fremlæggelses- og patentskrifter på CD-ROM (ESPACE-DK)	
- 1993-1997, pr. årgang	5000,00
- 1990-1992, pr. årgang	2000,00

Ovennævnte priser skal ikke tillægges moms

Fremlæggelses-, patent- og brugsmodelskrifter samt oversættelser af EP-skrifter leveres til gældende kopipris

3. Love og bekendtgørelser	
vedr. industriel ejendomsret	12,00-33,00
4. Gennemførelsesforskrifter til EPK i dansk oversættelse	200,00
5. Landekoderegister	100,00
6. Andre publikationer	
a. Varemærkeklassifikation	
- alfabetisk liste	500,00
- klassedelt liste	400,00
b. Mønsterklassifikation	35,00
- ændringer og tilføjelser hertil	15,00
c. Registreringspraksis, varemærker	185,00
- tillæg hertil	65,00
d. "Fra væsen til virksomhed" Danske patenter gennem 100 år (fås på dansk og engelsk), inkl. moms	195,00

Ovennævnte priser tillægges moms, hvis andet ikke er angivet

Erhvervsservice

kr.

1. **Timepris*** 750,00
2. **Løbende overvågninger**
 - a. Konkurrentovervågning
Første søgning inkl. oprettelse af søgeprofil og levering af op til 40 nyeste referencer 2000,00
Overvågningskørsel pr. gang efter tilbud
 - b. Overvågning af ansøgninger
Overvågning af dansk patent-, brugsmodel- eller varemærkeansøgning sammensættes af:
Årligt gebyr 350,00
Gebyr pr. meddelelse 350,00
 - c. Øvrige overvågninger beregnes efter timepris
Hertil skal lægges evt. online-udgifter
3. **Navneundersøgelser***
 - a. International undersøgelse af patentrettigheder i 1-2 navne inkl. op til 40 referencer 2000,00
Yderligere referencer, pr. reference 16,00
Yderligere navne, pr. navn 700,00
 - b. Undersøgelse af patent- og brugsmodelrettigheder med gyldighed for Danmark i 1-2 navne 1500,00
Yderligere navne, pr. navn 350,00
 - c. Øvrige navneundersøgelser beregnes efter timepris
Hertil skal lægges evt. online-udgifter
4. **Patentfamilieundersøgelser og statusundersøgelser***
 - a. Patentfamilieundersøgelse 800,00
 - b. Patentfamilieundersøgelse inkl. status 1600,00
 - c. Tillæg for statusoplysninger, der knytter sig til tidligere udførte patentfamilieundersøgelser 1600,00
 - d. Statusundersøgelse af udenlandske rettigheder
Første nummer 700 00
Pr. følgende nummer 350,00
 - e. Statusundersøgelse af danske rettigheder, pr. nummer .. 350,00
 - f. Øvrige undersøgelser beregnes efter timepris
Hertil skal lægges evt. online-udgifter
5. **Kollisionsundersøgelser af varemærker, inkl. 3 klasser*** 2100,00
Yderligere klasser, pr. 10 klasser 500,00
6. **Skanning af varemærker***
 - a. Første klasse 500,00
 - b. Yderligere klasser, pr. klasse 200,00
 - c. Skanning af alle 42 klasser 3000,00
7. **LOGO-skanning*, inkl. op til 25 referencer** 1800,00
Yderligere referencer, pr. 25 referencer 500,00
8. **Varemærkedatabase***
 - a. Første klasse 6000,00
 - b. Yderligere klasser, pr. klasse 3000,00
9. **Skanning af varemærker ansøgt eller registreret i udlandet***
 - a. Første klasse for 1-2 lande 1000,00
 - b. Følgende lande, pr. land 500,00
 - c. Følgende klasser, pr. klasse 200,00
10. **Gebyr for levering pr. telefax** 75,00

* Hastelevering kan aftales mod pristillæg.

Ovennævnte priser tillægges moms

Kopiservice

kr.

1. **Fotokopier af patent- og brugsmodelpublikationer og af danske ansøgninger**
 - a. Ekspeditionsgebyr 30,00
 - b. Kopipris, pr. side 3,25
Dog minimum 30 kr. pr. publikation (svarende til 9 sider)
2. **Fotokopier, taget på læsesalen**
Ved kontant betaling, pr. side, inkl. moms 3,00
3. **Udenlandske patentpublikationer, der ikke findes i egne samlinger**
 - I Ved hjemtagning fra udlandet
 - a. Pris for hjemtagning 100,00
 - b. Pris pr. publikation 100,00Hjemtagning af sagsakter fra USA og patentpublikationer og sagsakter fra Sydafrika: Pris efter aftale.
 - II Ved levering af tilsvarende publikation fra egne samlinger
 - a. Identifikation 100,00
 - b. Kopipris (3,25 kr pr. side)
4. **Engelsksprogede sammendrag, der ikke findes i egne samlinger, pr. sammendrag** 50,00
5. **Tidsskriftsartikler o.l., der ikke findes i egne samlinger**
 - a. Pris for hjemtagning 100,00
 - b. Pris pr. artikel 100,00
6. **Aktindsigt i europæiske patenter og patentansøgninger**
 - a. Ekspeditionsgebyr (inkl. EPO-gebyr) 315,00
 - b. Kopier
 - ved tilsendelse, pr. side 3,25
 - ved afhentning, pr. side 2,50
 - ved afhentning og kontant betaling pr. side inkl. moms ... 3,00

Ovennævnte priser tillægges moms, hvis andet ikke er angivet

7. **Bekræftet kopi af en patent-, brugsmodel-, mønster- eller varemærkeansøgning** 300,00
Hertil skal lægges kopiprisen
8. **Bekræftet udskrift af patent-, certifikat-, brugsmodel-, topografi-, mønster- eller varemærkesagsregistret** 300,00
9. **Udskrift af patent-, certifikat-, brugsmodel-, topografi-, mønster- eller varemærkesagsregistret** 50,00
10. **Udskrift af registret over kommunevåbener og -segl** ... 200,00

Ovennævnte priser skal ikke tillægges moms

11. **Leveringsgebyrer**
 - a. Levering pr. telefax 75,00
 - b. Ekspreslevering pr. telefax 275,00
 - c. Ekspreslevering pr. post 200,00Hertil lægges porto

Ovennævnte priser tillægges moms

Kurser og foredrag

kr.

1. **Kurser**
Priser på åbne og virksomhedsinterne kurser fås ved direkte henvendelse til KursusCentret
2. **Foredrag***
 - Første time 2000,00
 - Følgende timer, pr. time 1500,00

* Særpriser afhængig af deltagerantal og forberedelsestid

Ovennævnte priser skal ikke tillægges moms

Klassefortegnelse

International klassifikation af varer og tjenesteydelser
(Nice Arrangement) 7. udgave 1997

Varer:

Klasse 1. Kemiske produkter til industrielle, videnskabelige og fotografiske formål samt til anvendelse i landbrugs-, havebrugs- og skovbrugsøjemed, kunstig harpiks i rå tilstand, plastic i rå tilstand, gødningsmidler, ildslukningsmidler, præparater til hærkning og lodning, kemiske konserveringsmidler til levnedsmidler, garvestoffer, bindemidler til industrielle formål.

Klasse 2. Maling, fernis lak, rustbeskyttelsesmidler og træimpregneringsmidler, farvestoffer, bejdemidler, naturlig harpiks i rå tilstand, bladmetaller og metalpulver til brug for malere, dekoratører, bogtrykkere og kunstnere.

Klasse 3. Blegemidler og andre midler til vask og rensning af tøj, præparater til rengøring, polering og fjernelse af pletter samt slibemidler, sæbe, parfumerivarer, æteriske olier, kosmetiske præparater, hårvand, tandplejemidler.

Klasse 4. Olier, fedtstoffer til industrielle formål, smøremidler, midler til absorbering, fugtning og binding af støv, brændstoffer (herunder motordrivmidler) og belysningsstoffer, lys og væger.

Klasse 5. Farmaceutiske og veterinærmedicinske præparater samt præparater til sundhedspleje, diætetiske præparater til medicinsk brug, næringsmidler til spædbørn, plastre og forbindingsstoffer, materiale til tandplombering og til tandaftryk, desinfektionsmidler, præparater til udryddelse af skadedyr, svampe- og ukrudsdræbende midler.

Klasse 6. Uædle metaller og legeringer heraf, byggematerialer af metal, transportable bygninger af metal, materialer af metal til jernbaneanlæg, metalkabler og tråd (dog ikke til elektriske formål), kleinsmedearbejder, isenkramvarer af metal, metalrør, pengeskabe, andre varer af metal (ikke indeholdt i andre klasser), malm.

Klasse 7. Maskiner og værktøjsmaskiner, motorer (ikke til befordringsmidler til brug på land), koblinger og transmissionsdele (ikke til befordringsmidler til brug på land), landbrugsredskaber (ikke hånddrevne), rugemaskiner.

Klasse 8. Håndværktøj og instrumenter (hånddrevne), knivmedevarer, gaffler og skæer, hug- og stikvåben, barbermaskiner.

Klasse 9. Videnskabelige, nautiske, geodætiske, elektriske, fotografiske, kinematografiske og optiske apparater og instrumenter samt apparater og instrumenter til vejning, måling, signalering, kontrol, livredning og undervisning, apparater til optagelse, transmission og gengivelse af lyd eller billede, magnetiske databærere, lydplader, møntautomater og -apparater, kasseapparater, regnemaskiner og databehandlingsudstyr, ildslukningsapparater.

Klasse 10. Kirurgiske, medicinske, odontologiske og veterinære apparater og instrumenter samt kunstige lemmer, øjne og tænder, ortopædiske artikler suturmateriale.

Klasse 11. Apparater til belysning, opvarmning, dampdannelse, kogning, køling, tørring,

ventilation og vandledning samt sanitetsinstallationer.

Klasse 12. Køretøjer, befordringsmidler til brug på land, i luften eller i vandet.

Klasse 13. Skydevåben, ammunition og projektiler, sprængstoffer, fyrværkerigenstande.

Klasse 14. Ædle metaller og legeringer heraf samt varer af ædle metaller eller varer overtrukket hermed og ikke indeholdt i andre klasser, juvelerarbejder, smykker, ædelstene, ure og kronometriske instrumenter.

Klasse 15. Musikinstrumenter.

Klasse 16. Papir, pap, varer heraf og ikke indeholdt i andre klasser, tryksager, bogbinderiartikler, fotografier, papirhandlervarer, klæbemidler til papirvarer og til husholdningsbrug, artikler til brug for kunstnere, pensler, skrivemaskiner og kontorartikler (dog ikke møbler), instruktions- og undervisningsmateriale (dog ikke apparater), plasticmateriale til emballeringsbrug (ikke indeholdt i andre klasser), spillekort, tryktyper, klichéer.

Klasse 17. Kautsjuk, guttaperka, gummi, asbest, glimmer samt varer fremstillet af disse materialer og ikke indeholdt i andre klasser, plastic i halvforarbejdet tilstand, tætnings-, paknings- og isoleringsmateriale, slanger dog ikke af metal.

Klasse 18. Læder og læderimitationer samt varer fremstillet af disse materialer og ikke indeholdt i andre klasser, skind og huder, kufferter og rejsetasker, paraplyer, parasoller og spadserestokke, piske og sadelmagervarer.

Klasse 19. Byggematerialer (ikke af metal), stive rør til bygningsbrug (ikke af metal), asfalt, beg, tjære og bitumen, transportable bygning-er (ikke af metal), monumenter (ikke af metal).

Klasse 20. Møbler, spejle, billedrammer, varer (ikke indeholdt i andre klasser), af træ, korkrør, spanskkrør, kurvefletning, horn, ben, elfeben, fiskeben, skildpadde, rav, perlemor, og merskum, samt af erstatningsstoffer for disse materialer eller af plastic.

Klasse 21. Husholdnings- og køkkenredskaber samt beholdere (dog ikke af ædle metaller eller overtrukket hermed), kamme og svampe, børster, børstenbindemateriale, redskaber til rengøringsformål, ståluld, glas i rå eller halvforarbejdet tilstand (med undtagelse af glas til bygningsbrug), glasvarer, porcelæn og keramik (ikke indeholdt i andre klasser).

Klasse 22. Tovværk, reb, liner, snore, net, telte, markiser, presenninger, sejl, sække (ikke indeholdt i andre klasser), polstringsmateriale (dog ikke af kautsjuk eller af plastic), ubearbejdet fibermateriale til tekstilfabrikation.

Klasse 23. Garn og tråd til tekstilfabrikation.

Klasse 24. Vævede stoffer og tekstilvarer (ikke indeholdt i andre klasser), senge- og bordtæpper.

Klasse 25. Beklædningsgenstande, fodtøj og hovedbeklædning.

Klasse 26. Kniplinger og broderier, bånd og possementmagervarer, knapper, hægter og maller, knappenåle og synåle, kunstige blomster.

Klasse 27. Tæpper, måtter, linoleum og andet belægningsmateriale til eksisterende gulve, vægbeklædningsmateriale, som ikke er tekstilvarer.

Klasse 28. Spil og legetøj, gymnastik- og sportsartikler (ikke indeholdt i andre klasser), julepynt.

Klasse 29. Kød, fisk, fjerkræ og vildt, kødeks-trater, konserverede tørrede og kogte frugter og grøntsager, gelée, syltetøj, frugtsauce, æg, mælk og mejeriprodukter, spiselige olier og spisefedt.

Klasse 30. Kaffe, the, kakao, sukker, ris, tapioka, sago, kaffeerstatning, mel, og næringsmidler af korn, brød, konditori- og konfekturvarer, spiseis, honning, sirup, gær, bagepulver, salt, sennep, eddike, herunder vineddike, saucer (krydrede), krydderier, råis.

Klasse 31. Landbrugs- skovbrugs- og havebrugsprodukter samt korn, (ikke indeholdt i andre klasser), levende dyr, friske frugter og grøntsager, frø og såsæd, naturlige planter og blomster, næringsmidler til dyr, malt.

Klasse 32. Øl, mineralvand og kulsyreholdige vand og andre ikke alkoholholdige drikke, frugtdrikke og frugtsaft, saft og andre præparater til fremstilling af drikke.

Klasse 33. Alkoholholdige drikke (dog ikke øl).

Klasse 34. Tobak, artikler for rygere, tændstikker.

Tjenesteydelser

Klasse 35. Annonce- og reklamevirksomhed, bistand ved forretningsledelse og forretningsadministration, bistand ved varetagelse af kontoropgaver.

Klasse 36. Forsikringsvirksomhed, finansiel virksomhed, valutarisk virksomhed, ejendoms-mæglervirksomhed.

Klasse 37. Byggevirksomhed, reparationsvirksomhed, installationsvirksomhed.

Klasse 38. Telekommunikationsvirksomhed.

Klasse 39. Transportvirksomhed, pakning og opbevaring af varer, arrangering af rejser.

Klasse 40. Forarbejdning og behandling af materialer og genstande.

Klasse 41. Uddannelses- og undervisningsvirksomhed, underholdningsvirksomhed, sportsarrangementer og kulturelle arrangementer.

Klasse 42. Restaurationsvirksomhed og udbringning af mad og drikke, værelsesudlejning, lægevirksomhed, sundheds- og skønhedspleje, bistand ved landbrugsvirksomhed, veterinærvirksomhed, juridisk bistand, videnskabelige og industriel forskning, programmering af computere, tjenesteydelser, der ikke kan henføres til andre klasser.

Patentdirektoratet

Helgeshøj Allé 81
2630 Tåstrup
Telefon 43 50 80 00
Telefax 43 50 80 01
Telex 16046 DPO DK
Postgiro 4 02 05 53



INID-koder

Internationally agreed Numbers for the Identification of Data (INID)

- (111) Registration number
- (141) Date of termination of the registration of the mark
- (151) Registration date
- (180) Date of expected expiration of the registration/renewal
- (210) Application number
- (220) Application filing date
- (230) Data concerning exhibition
- (300) Data relating to priority under the Paris Convention
- (390) Data relating to the registration in the country of origin
- (442) Date of publication of the application
- (450) Date of publication of the registration
- (500) Various information
- (511) Class or classes (and list of goods/services)
- (540) Reproduction of the mark
- (551) Indication to the effect that the mark is a collective mark, a certification mark or a guarantee mark
- (580) Date of recording of amendment/change
- (591) Information concerning colors claimed
- (641) Number(s) and date(s) of other legally related applications
- (646) Number(s) and date(s) of other legally related registrations
- (730) Name and address of the applicant/holder of the registration
- (740)/(750) Name and address of the representative/Correspondance address
- (791)/(793) Data concerning license
- (800) Data relating to registration under the Madrid Protocol

Domestic Codes for the Identification of Data

- (DC) Date of shelving/withdrawal
- (DP) Data concerning pawning

Where there is only an indication of the class number (511), the application or registration covers all goods or services within the class in question.

Where the class number in the case of code (511) is followed by a “:” the application or registration covers only the goods or services specifically mentioned.

Where (540) the “Reproduction of the mark” is followed by “<w>”, the application or registration concerns a word mark.

Where (540) the “Reproduction of the mark” is followed by “<fig>”, the trade mark involves non-standard letters and/or figurative elements.

Internationalt vedtagne Numre til Identifikation af Data (INID)

- Registreringsnummer
- Dato for udslettelse af registreringen
- Registreringsdato
- Dato for registrerings-/fornyelsesperiodens udløb
- Ansøgningsnummer
- Ansøgningsdato
- Udstillingsprioritetsoplysninger
- Prioritetsoplysninger
- Hjemlandsregistrering
- Bekendtgørelsesdato
- Offentliggørelsesdato
- Bemærkninger
- Vare- eller tjenesteydelsesklasser (og liste over varer/tjenesteydelser)
- Varemærket
- Fællesmærkeoplysninger
- Dato for notering af tilførsel
- Farvetekst
- Data vedrørende delte/udskilte ansøgninger
- Data vedrørende delte/udskilte registreringer
- Indehaveroplysninger
- Fuldmægtigoplysninger/korrespondanceadresse
- Licensoplysninger
- Data vedrørende Madridprotokol-registreringer

Interne koder til identifikation af data

- Henlæggelses/tilbagetagelsesdato
- Pantsætningsoplysninger

Hvor der alene er angivet klassenummer (511), omfatter ansøgningen eller registreringen alle varer eller tjenesteydelser i den pågældende klasse.

Hvor klassenummeret ved kode (511) efterfølges af et “:”, omfatter ansøgningen eller registreringen kun de særligt nævnte varer eller tjenesteydelser.

Hvor (540) “Varemærket” efterfølges af “<w>”, angår ansøgningen eller registreringen et ordmærke.

Hvor (540) “Varemærket” efterfølges af “<fig>”, er der i varemærket figurelementer og/eller bogstaver med særlig skrifttype.

Patentdirektoratet

Helgeshøj Allé 81
DK-2630 Taastrup

B



Returneres ved varig adresseændring

Erhvervsministeriet

Patentdirektoratet

Helgeshøj Allé 81
DK-2630 Taastrup



Telefon (+45) 43 50 80 00
Telefax (+45) 43 50 80 01
Telex 16046 DPO DK
Giro 8 989923

ISSN 0903-8809