



PATENT- OG VAREMÆRKESTYRELSEN

Dansk Varemærke- tidende

Indholdsfortegnelse

Offentliggørelse af registreringer	359
Afslåede eller tilbagetagne ansøgninger	372
Ændringer af indehaver- og/eller fuldmagtsforhold	373
Klasse- og varefortegnelse efter begrænsning	374
Pant og udlæg	375
Fornyede registreringer	376
Udslettede registreringer	377
Ansøgningsregister	381
Navneregister	387
Mærkerregister	393
Klasseregister	394
Offentliggørelse af internationale registreringer	396
Navneregister internationale registreringer	410
Mærkerregister internationale registreringer	411
Registreringsregister internationale registreringer	412

Dansk Varemærketidende kan rekvireres som papirkopi for kr. 150 stk. (sort/hvid) og kr. 220 stk. (farve) på tlf. 43 50 85 35

Ansvarlig for redaktion: Keld Nymann Jensen

Udgives af Patent- og Varemærkestyrelsen, Helgeshøj Allé 81, 2630 Tåstrup, tlf. 43 50 80 00

ISSN 1602-6683

Varemærker og fællesmærker

Offentliggørelse af registreringer

Indsigelsesfristen udløber 2 måneder
fra dato, jf. varemærkelovens § 23

(111) Reg.nr.: VR 2011 00453
(210) Ans.nr.: VA 2010 02525

(151) Reg.dato: 2011-02-14
(220) Ans.dato: 2010-08-24

eZecure

(730) **Indehaver:** TRIBITS ApS, Sandtoften 8, 7100 Vejle, Danmark
(511) **Klasse 42:** Industriel analyse og forskning.

(111) Reg.nr.: VR 2011 00454
(210) Ans.nr.: VA 2010 03680

(151) Reg.dato: 2011-02-14
(220) Ans.dato: 2010-12-10

INGRID

(730) **Indehaver:** JENS J. AAGAARD A/S, Jessens Mole 12, 5700 Svendborg, Danmark

(740/750) **Fuldmægtig:** Johan Schlüter Advokatfirma I/S, Højbro Plads 10, 1200 København K, Danmark

(511) **Klasse 14:** Ædle metaller og legeringer heraf samt varer af ædle metaller eller varer overtrukket hermed (ikke indeholdt i andre klasser), juvelerarbejder, smykker, smykkevarer, nemlig armbånd, armlænker, smykkevedhæng, smykkeklåse, halssmykker, halskæder, amuletter, ringe, øreringe, brocher, smykke-nåle, slipseklammer, manchetknapper, nøgleringe, perler, ædelstene, simili (bijouterivarer); ure og kronometriske instrumenter.

(111) Reg.nr.: VR 2011 00455
(210) Ans.nr.: VA 2010 02472

(151) Reg.dato: 2011-02-14
(220) Ans.dato: 2010-08-18

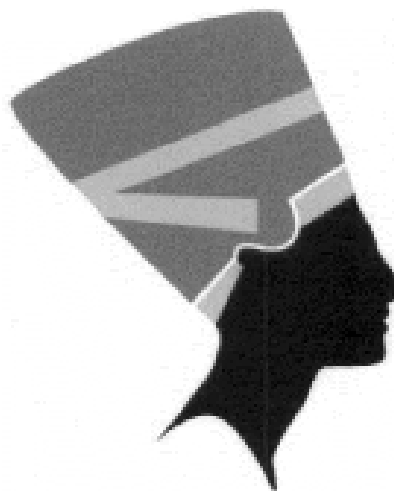

NEFERTITI®

(730) **Indehaver:** Ronald A/S, Bomhusvej 20, 2100 København Ø, Danmark
(511) **Klasse 03:** Pimpsten med børste.

(511) **Klasse 08:** Neglefil, fodfil, pedicuresæt.

(511) **Klasse 16:** Vaskeklud af papir.

(511) **Klasse 21:** Børster til legemspleje i form af badebørster, hårbørste, massagebørste, neglebørste; skrubbesvampe til huden i form af hamphandsker, rygskrubber, sisal svamp; badesvamp til legemspleje, skumvaskeklude.

(511) **Klasse 24:** Vaskeklud af tekstil.

(591) **Farvetekst:** Hvid, pantone Black C, Pantone 431 C, Pantone 429.

(111) Reg.nr.: VR 2011 00456
(210) Ans.nr.: VA 2010 00251

(151) Reg.dato: 2011-02-14
(220) Ans.dato: 2010-01-22

Try&Buy®

(730) **Indehaver:** MHW HOLDING ApS, Damgårdshave 9, 3450 Allerød, Danmark

(740/750) **Fuldmægtig:** OTELLO ADVOKATANPARTSSELSKAB, Engdahlsvej 12 A, 1., 7400 Herning, Danmark

(511) **Klasse 41:** Uddannelsesvirksomhed, undervisningsvirksomhed, underholdningsvirksomhed, sportsarrangementer og kulturelle arrangementer.

(511) **Klasse 42:** Videnskabelige og teknologiske tjenesteydelser samt forskning og design i forbindelse dermed, industriel analyse og forskning, design og udvikling af computer hardware og computer software.

(111) Reg.nr.: VR 2011 00457
(210) Ans.nr.: VA 2010 00418

(151) Reg.dato: 2011-02-14
(220) Ans.dato: 2010-02-05

ALARM2

(730) **Indehaver:** HAVEMANN'S MAGASIN ApS, Strandvejen 118, 2900 Hellerup, Danmark

(511) **Klasse 09:** Videnskabelige, nautiske, geodætiske, fotografiske, kinematografiske og optiske apparater til vejning, måling, livredning og undervisning, apparater og instrumenter til ledning, omkobling, transformation, akkumulering, regulering eller kontrol af elektricitet, optagelse, transmission af billede, magnetiske databærere, lydplader, salgsautomater og mekanismer til møntopererede apparater, kasseapparater, regnemaskiner og databehandlingsudstyr, ildslukningsapparater.

(511) **Klasse 37:** Byggevirksomhed, reparationsvirksomhed, installationsvirksomhed.

(511) **Klasse 38:** Telekommunikationsvirksomhed.

(511) **Klasse 39:** Transportvirksomhed, pakning og opbevaring af varer, arrangering af rejser.

(511) **Klasse 42:** Videnskabelige og teknologiske tjenesteydelser samt forskning og design i forbindelse dermed, industriel analyse og forskning, design og udvikling af computer hardware og computer software.

(511) **Klasse 45:** Juridisk bistand; sikkerhedsmæssige ydelser til beskyttelse af ejendom og mennesker, personlige og sociale ydelser udført af andre for at efterkomme individuelle behov.

(111) Reg.nr.: VR 2011 00458
(210) Ans.nr.: VA 2011 00271

(151) Reg.dato: 2011-02-14
(220) Ans.dato: 2011-01-28

Deywos

(730) **Indehaver:** Krysfeldt Hansens Tegnestue v/Kristian Krysfeldt Hansen, Gothersgade 105 1tv., 1123 København K, Danmark

(511) **Klasse 14:** Ædle metaller og legeringer heraf samt varer af ædle metaller eller varer overtrukket hermed (ikke indeholdt i andre klasser), juvelerarbejder, smykker, ædelstene, ure og kronometriske instrumenter.

(511) **Klasse 25:** Beklædningsgenstande, fodtøj og hovedbeklædning.

(111) Reg.nr.: VR 2011 00459
(210) Ans.nr.: VA 2011 00046

(151) Reg.dato: 2011-02-14
(220) Ans.dato: 2011-01-07

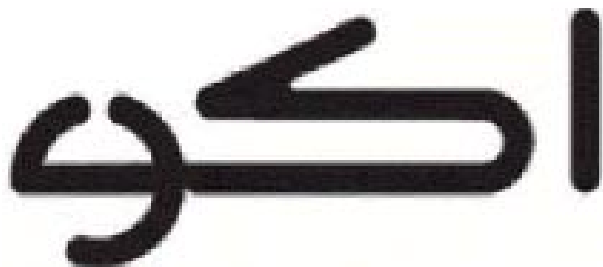

(730) **Indehaver:** ECCO SKO A/S, Industrivej 5, 6261 Bredebro, Danmark
(740/750) **Fuldægtig:** Chas. Hude A/S, H.C. Andersens Boulevard 33, 1780 København V, Danmark

(511) **Klasse 18:** Læder og læderimitationer samt varer fremstillet af disse materialer og ikke indeholdt i andre klasser, vandtæt og vandafvisende læder og læderlignende materialer, dyreskind og huder; kufferter, rejsetasker, håndtasker, skuldertasker, bæltetasker, rygsække, skoletasker, tasker til børn, tasker til fodtøj, dokumentmapper, punge, tegnebøger, kreditkortholdere, nøglepunge, nøglevedhæng (af læder), bagagemærker af læder (navneskilte), paraplyer, parasoller, sadelmagervarer samt dele og tilbehør (ikke indeholdt i andre klasser) til alle de forannævnte varer.

(511) **Klasse 25:** Beklædningsgenstande, bæltter (beklædning), fodtøj, herunder golfsko, spikes og knopper til golfsko, indlægssåler til fodtøj, hovedbeklædning, samt dele og tilbehør (ikke indeholdt i andre klasser) til alle de forannævnte varer.

(511) **Klasse 35:** Detailhandel, herunder postordresalg og salg via internettet, nemlig salg af fodtøj, snørebånd, indlægssåler til fodtøj, skobørster, skosvampe, skohorn, skoblokke, skolæster, beklædning, bæltter, hovedbeklædning, golftilbehør, golfudstyr, golfspikes, golfhåndklæder, kufferter, tasker af enhver art, punge, tegnebøger, nøglepunge, kreditkortholdere, bagagemærker (navneskilte), paraplyer, lædervarer, varer af læder eller læderimitationer, solbriller uden styrke, ure, smykker, spil og legesager, gymnastik- og sportsartikler, fodplejemidler og præparater til pleje og beskyttelse af fodtøj, lædervarer og skind samt af dele og tilbehør til alle de forannævnte varer.

(111) Reg.nr.: VR 2011 00460
(210) Ans.nr.: VA 2010 02874

(151) Reg.dato: 2011-02-14
(220) Ans.dato: 2010-09-21

Danske Marked - Online Business Networking

(730) **Indehaver:** Danske Marked v/Petre Liviu Dumitru, Skindergade 15, 1159 København K, Danmark

(511) **Klasse 35:** Annonce og reklamevirksomhed, bistand ved forretningsledelse, bistand ved forretningsadministration, bistand ved varetagelse af kontoropgaver.

(511) **Klasse 38:** Telekommunikationsvirksomhed, herunder IT-telekommunikationsvirksomhed.

(511) **Klasse 42:** Videnskabelige og teknologiske tjenesteydelser samt forskning og design i forbindelse dermed, industriel analyse og forskning, design og udvikling af computer hardware.

(111) Reg.nr.: VR 2011 00461
(210) Ans.nr.: VA 2010 03618

(151) Reg.dato: 2011-02-14
(220) Ans.dato: 2010-12-04

Adventeer

(730) **Indehaver:** Allan Torp Jensen, c/o Regner Jensen, Minervavej 11, 9310 Vodskov, Danmark

(511) **Klasse 38:** Tilrådighedsstillelse af internetsider samt forum for at læsere og brugere kan formidle nyheder, tips og meninger samt kommunikere med hinanden vedrørende rejser, restauranter, midlertidig indkvartering, sport, kulturelle begivenheder.

(511) **Klasse 39:** Booking af rejser; information udbudt på internettet om rejsetransport samt rejsereservation.

(511) **Klasse 43:** Restaurantvirksomhed, cafevirksomhed og hotelvirksomhed; information udbudt på internettet til turister om restauranter, cafeer, catering og hoteller.

(111) Reg.nr.: VR 2011 00462
(210) Ans.nr.: VA 2011 00210

(151) Reg.dato: 2011-02-14
(220) Ans.dato: 2011-01-25

BASIC PODIE

(730) **Indehaver:** Lennarth Skærbæk Fredenslund, Bredgade 20, 7600 Struer, Danmark

(511) **Klasse 19:** Byggematerialer (ikke af metal), stive rør (ikke af metal) til bygningsbrug, asfalt, beg, tjære og bitumen, transportable bygninger (ikke af metal), monumenter (ikke af metal).

(511) **Klasse 20:** Møbler, spejle, billedrammer, varer (ikke indeholdt i andre klasser) af træ, kork, rør, spånkrør, kurvefletning, horn, ben, elfenben, fiskeben, skildpadde, rav, perlemor og merskum samt af erstatningsstoffer for disse materialer eller af plastic.

(111) Reg.nr.: VR 2011 00464
(210) Ans.nr.: VA 2010 01931

(151) Reg.dato: 2011-02-14
(220) Ans.dato: 2010-06-18

Ocak

(730) **Indehaver:** Ocak Mecnun Ocak, Forsythiavej 10, 4000 Roskilde, Danmark
Ocak Turgut Ocak, Forsythiavej 10, 4000 Roskilde, Danmark

(511) **Klasse 29:** Grillretter hovedsageligt bestående af kylling og oksekød; grøntsags- og frugtsalater

(511) **Klasse 30:** Sandwich; burger; varme retter hovedsageligt bestående af ris; varme rette hovedsageligt bestående af pasta (makaroni og lignende).

(511) **Klasse 43:** Tilvejebringelse af mad og drikke i form af restauration, bar, cafe og take away.

(111) Reg.nr.: VR 2011 00465
(210) Ans.nr.: VA 2010 01029

(151) Reg.dato: 2011-02-15
(220) Ans.dato: 2010-03-29



(730) **Indehaver:** VTK A/S (VEJLE TEKNISK KEMISK FABRIK), Ellehammersvej 14, 7100 Vejle, Danmark

(511) **Klasse 01:** Kemiske produkter til industrielle, videnskabelige og fotografiske formål samt til anvendelse i landbrugs-, havebrugs- og skovbrugsøjemed, kunstig harpiks i rå tilstand, plastic i rå tilstand, gødning, ildslukningsmidler, præparater til hærkning og lodning, kemiske konserveringsmidler til levnedsmidler, garvestoffer, bindemidler til industrielle formål.

(511) **Klasse 03:** Blegemidler og andre midler til vask og rensning af tøj, præparater til rengøring, polering og fjernelse af pletter, sæbe, parfumerivarer, æteriske olier, kosmetiske præparater, hårvand, tandplejemidler.

(500) **Bemærkninger:** Der er tale om et sort rektangel med hvid skrift.

(111) Reg.nr.: VR 2011 00466
(210) Ans.nr.: VA 2011 00039

(151) Reg.dato: 2011-02-15
(220) Ans.dato: 2011-01-06



(730) **Indehaver:** Saxo Bank A/S, Philip Heymans Alle 15, 2900 Hellerup, Danmark

(740/750) **Fuldmægtig:** Zacco Denmark A/S, Hans Bekkevolds Allé 7, 2900 Hellerup, Danmark

(511) **Klasse 36:** Finansiell virksomhed; valutarisk virksomhed; ejendomsrådgivningsvirksomhed.

(591) **Farvetekst:** Mærket er udført i farver, lyseblå og mørkeblå.

(111) Reg.nr.: VR 2011 00467
(210) Ans.nr.: VA 2011 00185

(151) Reg.dato: 2011-02-15
(220) Ans.dato: 2011-01-21



(730) **Indehaver:** Iment A/S, F.L.Smidths Vej 12, 8600 Silkeborg, Danmark

(511) **Klasse 35:** Detail- og engroshandel med videnskabelige, nautiske, geodætiske, fotografiske, kinematografiske og optiske apparater og instrumenter samt apparater og instrumenter til vejning, måling, signalering, kontrol, livredning og undervisning, apparater og instrumenter til ledning, omkobling, transformation, akkumulering, regulering eller kontrol af elektricitet, apparater til optagelse, transmission og gengivelse af lyd eller billede, magnetiske databærere, lydplader, salgsmaskiner og mekanismer til mønt-opererede apparater, kasseapparater, regnemaskiner og databehandlingsudstyr, ildslukningsapparater.

(511) **Klasse 37:** Byggevirksomhed, reparationsvirksomhed, installationsvirksomhed.

(111) Reg.nr.: VR 2011 00468
(210) Ans.nr.: VA 2010 01933

(151) Reg.dato: 2011-02-15
(220) Ans.dato: 2010-06-18

Fakta om arbejdsmiljø

(730) **Indehaver:** Arbejdsmiljøforlaget ApS, Bredgade 45 B, 1260 København K, Danmark

(511) **Klasse 16:** Papir, pap, bogbinderartikler, fotografier, klæbemidler til papirvarer og til husholdningsbrug, artikler til brug for kunstnere, pensler, skrivemaskiner og kontorartikler (dog ikke møbler), plasticmateriale til emballeringsbrug (ikke indeholdt i andre klasser), tryktyper, klichéer.

(511) **Klasse 41:** Underholdningsvirksomhed, sportsarrangementer, forlagsvirksomhed, tilvejebringelse af online elektroniske publikationer (ikke downloadable).

(111) Reg.nr.: VR 2011 00469
(210) Ans.nr.: VA 2010 03480

(151) Reg.dato: 2011-02-15
(220) Ans.dato: 2010-11-22

AQUAFORM

(730) **Indehaver:** GHFORM ApS, Bækgårdsvej 64, 4140 Borup, Danmark

(740/750) **Fuldmægtig:** Bech-Bruun Advokatfirma, Langelinie Allé 35, 2100 København Ø, Danmark

(511) **Klasse 06:** Byggematerialer af metal; vejbygningsmaterialer af metal, riste og fliser af metal til bygningsbrug, varer af metal til afvandingsanlæg (ikke indeholdt i andre klasser), byggemateriale af metal til nedlæggelse i vejbelægningen; bogstaver og tal af uædle metaller, undtagen typer til typografi.

(511) **Klasse 16:** Tryksager, trykte publikationer, kort, tegninger, billeder, skilte af papir eller pap.

(511) **Klasse 19:** Byggematerialer, ikke af metal; vejbelægningsmateriale; vejbygningsmateriale; varer af beton til afvandingsanlæg (ikke indeholdt i andre klasser), byggematerialer af beton til nedlæggelse i vejbelægningen; riste og fliser, ikke af metal.

(111) Reg.nr.: VR 2011 00470
(210) Ans.nr.: VA 2011 00265

(151) Reg.dato: 2011-02-15
(220) Ans.dato: 2011-01-28

M3 modellen, Mål - Motivation - Momentum

(730) **Indehaver:** LEAD MANAGEMENT ApS, Ellevadsvej 1, 1.tv., 2920 Charlottenlund, Danmark

(511) **Klasse 35:** Annonce og reklamevirksomhed, bistand ved forretningsledelse, bistand ved forretningsadministration, bistand ved varetagelse af kontorpgaver.

(511) **Klasse 41:** Uddannelsesvirksomhed, undervisningsvirksomhed, underholdningsvirksomhed, sportsarrangementer og kulturelle arrangementer.

(511) **Klasse 42:** Videnskabelige og teknologiske tjenesteydelser samt forskning og design i forbindelse dermed, industriel analyse og forskning, design og udvikling af computer hardware og computer software.

(111) Reg.nr.: VR 2011 00471
(210) Ans.nr.: VA 2010 03312

(151) Reg.dato: 2011-02-15
(220) Ans.dato: 2010-11-05



(730) **Indehaver:** MULTIWAY A/S, Billedskærervej 8, 5230 Odense M, Danmark
(511) **Klasse 35:** Annonce og reklamevirksomhed; bistand ved forretningsledelse; bistand ved forretningsadministration; bistand ved varetagelse af kontorpgaver.

(511) **Klasse 38:** Telekommunikationsvirksomhed.

(511) **Klasse 42:** Videnskabelige og teknologiske tjenesteydelser samt forskning og design i forbindelse dermed; industriel analyse og forskning; design og udvikling af computer hardware og computer software.

(591) **Farvetekst:** Mærket er udført i grøn: CMYK 45-5-100-5 og sort.

(111) Reg.nr.: VR 2011 00472
(210) Ans.nr.: VA 2011 00415

(151) Reg.dato: 2011-02-15
(220) Ans.dato: 2011-02-09



(730) **Indehaver:** Kraft Foods Sverige Intellectual Property AB, c/o Kraft Foods Sverige AB, S-194 86 Upplands Väsby, Sverige

(740/750) **Fuldmægtig:** Zacco Denmark A/S, Hans Bekkevolds Allé 7, 2900 Hellerup, Danmark

(511) **Klasse 30:** Chokolade, kakao, bagerivarer, konditorivarer, kiks, kager, vafler, tynde vafler, konfekturvarer, især sukker- og chokoladekonfekturvarer, dejprodukter, præparater fremstillet af kornarter, popcorn, spiseis, flødeis, sorbetis, honning, budding.

(591) **Farvetekst:** Mærket er udført i farver, hvid, orange, sort, rød.

(111) Reg.nr.: VR 2011 00473
(210) Ans.nr.: VA 2010 00841

(151) Reg.dato: 2011-02-15
(220) Ans.dato: 2010-03-15

TRIM-LINE

(730) **Indehaver:** 3M Company a corporation of the State of Delaware, 3M Center, 2501 Hudson Road, St. Paul, Minnesota 55144, USA

(740/750) **Fuldmægtig:** Budde Schou A/S, Vester Søgade 10, 1601 København V, Danmark

(511) **Klasse 35:** Engros- og detailhandel med varer, nemlig motortilbehør, antiblændende film til vinduer samt film til dekorative og beskyttelsesmæssige formål til køretøjer og bygninger.

(511) **Klasse 37:** Installation af motortilbehør, antiblændende film til vinduer samt film til dekorative og beskyttelsesmæssige formål til køretøjer og bygninger.

(511) **Klasse 42:** Industrielt design, herunder industrielt design af dekorative og beskyttende lister, emblemer og skærme; rådgivning om industrielt design.

(111) Reg.nr.: VR 2011 00474
(210) Ans.nr.: VA 2010 02811

(151) Reg.dato: 2011-02-15
(220) Ans.dato: 2010-09-16

TRADESHIFT®

(730) **Indehaver:** Porta Holdings Limited, The Lake Building, First Floor, Wickhams, Quay, Road Town Tortola, Britiske Jomfruøer

(740/750) **Fuldmægtig:** IVERSEN & CO. ApS, Bredgade 25H, 1260 København K, Danmark

(511) **Klasse 09:** Computer software til business to business e-handel, software, der bruges til at lette modtagelsen, kodning af og godkendelse af fakturaer, software til business to business regnskabsføring, software til workflow, koordinering og automatisering af faktura, herunder planlægning, indkøb og overledning af opgaver, edb-software til business to business e-handel og tjenesteydelser, software, der automatiserer finansielle, operationelle og forretningsmæssige workflow og processer, edb-software der kan downloades, elektroniske publikationer, elektroniske fakturaer; instruktionsmateriale vedrørende computere og software, alle registrerede magnetisk, optisk eller elektronisk data; dokumenter, oplysninger, video, lyd, tekst og andre medier eller multimedie, som kan registreres elektronisk eller downloades fra Internettet, ekstranet og/eller andre kommunikationsnetværk; software i form af elektronisk fakturahåndteringssystem.

(511) **Klasse 35:** Bistand ved forretningsledelse og forretningsadministration, herunder konsulentvirksomhed samt generering, behandling, modtagelse af faktura indenfor business to business e handel; bistand ved varetagelse af kontoropgaver, herunder digital databehandling, elektronisk databehandling for andre, samt generering, behandling, modtagelse af faktura indenfor business to business e handel; opdatering og vedligeholdelse af data i databaser, bogføring, udarbejdelse af statistikker, udarbejdelse af regnskab, udarbejdelse af forretningssekspertrapporter, udarbejdelse af kontoudtog, økonomiske prognoser, fakturering, udarbejdelse af lønningslister; bistand ved forretningsledelse i form af organisatoriske projektledeelse inden for elektronisk databehandling; rådgivning vedrørende forretningsvirksomhed, reklamevirksomhed, markedsanalyser og undersøgelser, udarbejdelse af statistik, kompilering af statistiske oplysninger inden for erhvervsliv og industri, import-eksport agenter; database services (sortering, redigering og søgning for andre); organisation af udstillinger med kommercielle eller reklamemæssige formål; udlejning af reklameplads; forretningsadministration ved varetagelse af kontoropgaver, forretningsmæssig rådgivning og -bistand i forbindelse med drift og administration af virksomheder og forretningsprocesser; bistand ved forretningsadministration ved arbejdsgange, koordinering og automatisering, herunder planlægning, indkøb og overlevering af opgaver; information, samt rådgivning i forbindelse med ovenstående, herunder sådanne online ydelser fra en computer database eller via Internettet eller ekstranet; professionel rådgivning vedrørende forretningsvirksomhed, herunder organisatorisk rådgivning; bistand ved forretningsadministration ved statistik, udarbejdelse af kontoudtog, virksomhedsorganisation, samt ved organisatorisk projektledeelse inden for elektronisk databehandling, indsamling af data i databaser; bistand ved varetagelse af kontoropgaver i form af systematisk gennemgang af oplysninger i databaser.

(511) **Klasse 36:** Økonomisk rådgivning og -bistand (finansiell virksomhed) inden for automatisering af finansielle, operationelle og forretningsmæssige arbejdsprocesser.

(511) **Klasse 38:** Deling af dokumenter via et globalt computernetværk og elektroniske beskeder; telekommunikation og datatransmission, herunder transmission af data, billeder og dokumenter mellem og via computer terminaler og netværk, der giver adgang til computernetværk og databaser; levering af oplysninger på internettet, nemlig at give oplysninger i forbindelse med telekommunikation, herunder alle de førnævnte tjenesteydelser online via en database, elektronisk fremsendelse af fakturaer, transmission af edb-oplysninger og data i forbindelse med udveksling af fakturaer mellem leverandører og kunder, elektronisk post, kommunikation via computer terminaler; transmission af edb-oplysninger via net, såsom internettet eller ved dataoverførsel; leasing af access time til en computer database.

(511) **Klasse 39:** Fysisk opbevaring af data eller data lagret på elektroniske medier.

(511) **Klasse 42:** Tilvejebringelse af en web-baseret program (software) til sporing af tid, budgettering, udarbejdelse, formidling og behandling af fakturaer og betalinger, bogholderi, behandling og registrering af finansielle transaktioner af data, samt til udarbejdelse og styring af arbejdsordrer; tilvejebringelse af webbaseret applikation (software) til tracking af omkostninger, it-programmering, EDB konsulentbistand (rådgivning), edb-programmering, installation og vedligeholdelse af software; teknologiske tjenesteydelser i form af teknisk projektledeelse inden for elektronisk databehandling; udleje af software; design, udvikling og vedligeholdelse af software applikationer for andre og konsulentytelser i forbindelse hermed, design, udarbejdelse, installation, hosting, vedligeholdelse, ajourføring og opgradering af websites og portaler, samt hjemmeside til brug for andre; Application Service Provider tjenesteydelser, nemlig stillen software til rådighed på et globalt netværk; levering af teknisk bistand, teknisk support og hotline telefon-tjenester inden for computer hardware og software; information, rådgivning og rådgivning i forbindelse med ovenstående, herunder sådanne tjenester forudsat online fra en computer database eller via Internettet eller ekstranet; design af edb-systemer, software, computer

hardware og teleudstyr, computersoftware; programmering af computere, udlejning af computersoftware, computer engineering (teknologiske tjenesteydelser); ajourføring af computersoftware, teknologiske projektundersøgelser vedrørende til udveksling af edb-data; lagring af data for andre (hosting); design og udvikling af software i form af elektronisk fakturahåndteringssystem.
(591) **Farvetekst:** Mærket er udført i sort og gråt.

(111) Reg.nr.: VR 2011 00475
(210) Ans.nr.: VA 2011 00148

(151) Reg.dato: 2011-02-15
(220) Ans.dato: 2011-01-18

SHABENAA
SHAVESAFE
FOR PERFECT SHAVING

(730) **Indehaver:** SHABENAA ApS, Peder Lykkes Vej 2.3 tv, 2300 København S, Danmark

(511) **Klasse 03:** Blegemidler og andre midler til vask og rensning af tøj, præparater til rengøring, polering og fjernelse af pletter, sæbe, parfumerivarer, æteriske olier, kosmetiske præparater, hårvand, tandplejemidler; barberskum mod barberingsknopper, indgroede hår og skægpest, lavet som en flydende sæbe.

(111) Reg.nr.: VR 2011 00476
(210) Ans.nr.: VA 2010 03461

(151) Reg.dato: 2011-02-16
(220) Ans.dato: 2010-11-19

Chiliini
Hot and spicy sportswear

(730) **Indehaver:** PK PROPERTIES ApS, Molevej 2, 6340 Kruså, Danmark

(511) **Klasse 25:** Beklædningsgenstande, fodtøj og hovedbeklædning.

(511) **Klasse 35:** Annonce og reklamevirksomhed; bistand ved forretningsledelse; bistand ved forretningsadministration; bistand ved varetagelse af kontoropgaver.

(591) **Farvetekst:** Mærket er udført i sort, rød, grøn.

(111) Reg.nr.: VR 2011 00477
(210) Ans.nr.: VA 2011 00190

(151) Reg.dato: 2011-02-16
(220) Ans.dato: 2011-02-13

Mikro2000

(730) **Indehaver:** MIKRO2000 v/Jan Hansen, Brandvænget 30, 2640 Hedehusene, Danmark

(511) **Klasse 03:** Blegemidler og andre midler til vask og rensning af tøj, præparater til rengøring, polering og fjernelse af pletter, sæbe, parfumerivarer, æteriske olier, kosmetiske præparater, hårvand, tandplejemidler.

(111) Reg.nr.: VR 2011 00478
(210) Ans.nr.: VA 2010 03393

(151) Reg.dato: 2011-02-16
(220) Ans.dato: 2010-11-11



(730) **Indehaver:** FDE A/S, Lyren 1, 6330 Padborg, Danmark
(511) **Klasse 35:** Annonce og reklamevirksomhed, bistand ved forretningsledelse, bistand ved forretningsadministration, bistand ved varetagelse af kontoropgaver.
(511) **Klasse 36:** Forsikringsvirksomhed, finansiel virksomhed, valutarisk virksomhed.
(511) **Klasse 38:** Telekommunikationsvirksomhed.
(511) **Klasse 39:** Transportvirksomhed, pakning og opbevaring af varer, arrangering af rejser.
(511) **Klasse 41:** Uddannelsesvirksomhed, undervisningsvirksomhed, underholdningsvirksomhed, sportsarrangementer og kulturelle arrangementer.
(591) **Farvetekst:** Mærket er udført i grønt.

(111) Reg.nr.: VR 2011 00479
(210) Ans.nr.: VA 2010 03392

(151) Reg.dato: 2011-02-16
(220) Ans.dato: 2010-11-11

FDE

(730) **Indehaver:** FDE A/S, Lyren 1, 6330 Padborg, Danmark
(511) **Klasse 35:** Annonce og reklamevirksomhed, bistand ved forretningsledelse, bistand ved forretningsadministration, bistand ved varetagelse af kontoropgaver.
(511) **Klasse 36:** Forsikringsvirksomhed, finansiel virksomhed, valutarisk virksomhed.
(511) **Klasse 38:** Telekommunikationsvirksomhed.
(511) **Klasse 39:** Transportvirksomhed, pakning og opbevaring af varer, arrangering af rejser.
(511) **Klasse 41:** Uddannelsesvirksomhed, undervisningsvirksomhed, underholdningsvirksomhed, sportsarrangementer og kulturelle arrangementer.

(111) Reg.nr.: VR 2011 00480
(210) Ans.nr.: VA 2010 03567

(151) Reg.dato: 2011-02-16
(220) Ans.dato: 2010-11-30



Rundt om måltidet
Uddannelsescentret i ROSKILDE

(730) **Indehaver:** Slagteriskolen i Roskilde, Maglegårdsvej 8, 4000 Roskilde, Danmark
(511) **Klasse 21:** Husholdnings- og køkkenredskaber samt beholdere, kamme og svampe, børster, børstenbindermateriale, redskaber til rengøringsformål, ståluld, glas i rå eller halvforarbejdet tilstand (undtagen glas til bygningsbrug), glasvarer, porcelæn og keramik, ikke indeholdt i andre klasser.
(511) **Klasse 29:** Kød, fisk, fjerkræ og vildt, kødekstrakter, konserverede, frosne, tørrede og kogte frugter og grøntsager, geléer, syltetøj, kompotter, æg, mælk og mejeriprodukter, spiselige olier og fedtstoffer.
(511) **Klasse 30:** Kaffe, te, kakao, sukker, ris, tapioka, sago, kaffeerstatning, mel og næringsmidler af korn, brød, konditori- og konfekturvarer, spiseis, honning, sirup, gær, bagepulver, salt, sennep, eddike, saucer (krydrede), krydderier, råis.
(511) **Klasse 31:** Landbrugs-, havebrugs- og skovbrugsprodukter samt korn (ikke indeholdt i andre klasser), levende dyr, friske frugter og grøntsager, frø og såsæd, naturlige planter og blomster, næringsmidler til dyr, malt.
(511) **Klasse 32:** Øl, mineralvand og kulsyreholdige vande og andre ikke-alkoholholdige drikke, frugtdrikke og frugtsaft, saft og andre præparater til fremstilling af drikke.
(511) **Klasse 35:** Annonce og reklamevirksomhed, bistand ved forretningsledelse, bistand ved forretningsadministration, bistand ved varetagelse af kontoropgaver.
(511) **Klasse 41:** Uddannelsesvirksomhed, undervisningsvirksomhed, underholdningsvirksomhed, sportsarrangementer og kulturelle arrangementer.
(511) **Klasse 43:** Tilvejebringelse af mad og drikke, midlertidig indkvartering.
(591) **Farvetekst:** Mærket er udført i farver.

(111) Reg.nr.: VR 2011 00481
(210) Ans.nr.: VA 2010 01396

(151) Reg.dato: 2011-02-16
(220) Ans.dato: 2010-05-05

Cliffhanger PCR

(730) **Indehaver:** QUANTIBACT A/S, c/o Pavillion 5, Hvidovre Hospital, Kettegård Alle 30, 2650 Hvidovre, Danmark
(511) **Klasse 44:** Medicinsk DNA-baseret og RNA-baseret diagnosticering af mennesker.

(111) Reg.nr.: VR 2011 00482
(210) Ans.nr.: VA 2010 00971

(151) Reg.dato: 2011-02-16
(220) Ans.dato: 2010-03-24

Energitag

(730) **Indehaver:** HELIOPower A/S, Malmlosevej 19 C, 2840 Holte, Danmark
(511) **Klasse 06:** Uædle metaller og legeringer heraf, transportable bygninger af metal, materialer af metal til jernbanespor, ikke elektriske kabler og tråd af metal, klejnsmedearbejder, isenkramvarer af metal, metalrør, pengeskabe, malm.
(511) **Klasse 11:** Apparater til belysning, dampdannelse, kogning, køling, tørring, ventilation og vandledning samt sanitetsinstallationer.

(111) Reg.nr.: VR 2011 00483
(210) Ans.nr.: VA 2010 03736

(151) Reg.dato: 2011-02-16
(220) Ans.dato: 2010-12-15

Gulf Farm

(730) **Indehaver:** Quantum ApS, Østre Alle 6, 9530 Støvring, Danmark

(511) **Klasse 29:** Kød, fisk, fjerkræ og vildt; kødekstrakter; konserverede, frosne, tørrede og kogte frugter og grøntsager; geléer, syltetøj, kompotter; æg, mælk og mejeriprodukter; spiselige olier og fedtstoffer.

(511) **Klasse 30:** Kaffe, te, kakao, sukker, ris, tapioka, sago, kaffeerstatning; mel og næringsmidler af korn, brød, konditori- og konfekturvarer; spiseis; honning, sirup; gær, bagepulver; salt, sennep; eddike, saucer (krydrede); krydderier; råis.

(511) **Klasse 31:** Landbrugs-, havebrugs- og skovbrugsprodukter samt korn (ikke indeholdt i andre klasser), levende dyr, friske frugter og grøntsager, frø og såsæd, naturlige planter og blomster, næringsmidler til dyr, malt.

(111) Reg.nr.: VR 2011 00484
(210) Ans.nr.: VA 2010 03762

(151) Reg.dato: 2011-02-16
(220) Ans.dato: 2010-12-17



(730) **Indehaver:** FAKTA A/S, Hjulmagervej 12, 7100 Vejle, Danmark

(740/750) **Fuldmægtig:** Kooperativa Förbundet (KF) ek för, Juridik, Box 15200, SE-104 65 Stockholm, Sverige

(511) **Klasse 29:** Kød, kødekstrakter; konserverede, frosne, tørrede og kogte frugter og grøntsager; geléer, syltetøj, kompotter, æg, mælk og mejeriprodukter, spiselige olier og fedtstoffer.

(591) **Farvetekst:** Mærket er udført i farver.

(111) Reg.nr.: VR 2011 00485
(210) Ans.nr.: VA 2010 03761

(151) Reg.dato: 2011-02-16
(220) Ans.dato: 2010-12-17



(730) **Indehaver:** FAKTA A/S, Hjulmagervej 12, 7100 Vejle, Danmark

(740/750) **Fuldmægtig:** Kooperativa Förbundet (KF) ek för, Juridik, Box 15200, SE-104 65 Stockholm, Sverige

(511) **Klasse 29:** Kød, kødekstrakter; konserverede, frosne, tørrede og kogte frugter og grøntsager; geléer, syltetøj, kompotter, æg, mælk og mejeriprodukter, spiselige olier og fedtstoffer.

(591) **Farvetekst:** Mærket er udført i farver.

(111) Reg.nr.: VR 2011 00486
(210) Ans.nr.: VA 2010 02057

(151) Reg.dato: 2011-02-16
(220) Ans.dato: 2010-06-29

Christmas Spectacular

(730) **Indehaver:** PARKEN VENUES A/S, Per Henrik Lings Allé 2, 2100 København Ø, Danmark

(740/750) **Fuldmægtig:** MOALEM WEITEMEYER BENDTSEN ADVOKATPARTNERSELSKAB, Amaliegade 3-5, 1256 København K, Danmark

(511) **Klasse 25:** Beklædningsgenstande, fodtøj og hovedbeklædning.

(511) **Klasse 41:** Uddannelsesvirksomhed, undervisningsvirksomhed, underholdningsvirksomhed, sportsarrangementer og kulturelle arrangementer, afvikling af koncerter, musicals og events.

(511) **Klasse 43:** Tilvejebringelse af mad og drikke, midlertidig indkvartering, restauranter, cafeer og natklubber.

(111) Reg.nr.: VR 2011 00487
(210) Ans.nr.: VA 2010 02940

(151) Reg.dato: 2011-02-17
(220) Ans.dato: 2010-09-28

Finanswatch

(730) **Indehaver:** Jyllands-Posten Holding A/S, Grøndalsvej 3, 8260 Viby J, Danmark

(740/750) **Fuldmægtig:** Advokatfirma Delacour Dania, Langebrogade 4, 1411 København K, Danmark

(511) **Klasse 38:** Tilvejebringelse af adgang til elektronisk avis, radioudsendelser, nyhedsbureau, nyhedstavle (tilvejebringelse af elektronisk).

(511) **Klasse 41:** Tilvejebringelse af online spiltjenester fra et computernetværk (ikke downloadable).

(111) Reg.nr.: VR 2011 00488
 (210) Ans.nr.: VA 2010 03686

(151) Reg.dato: 2011-02-17
 (220) Ans.dato: 2010-12-10

MET / Mind Efficiency Training

(730) **Indehaver:** Firma Charlotte Mandrup, Palægade 3, 1261 København K, Danmark

(740/750) **Fuldmægtig:** Bech-Bruun Advokatfirma, Langelinie Allé 35, 2100 København Ø, Danmark

(511) **Klasse 09:** Apparater og instrumenter til undervisning; optiske, elektroniske eller magnetiske databærere; lyd- og billedbærere med optagelser, compact disks (lyd/billede), DVD'er, belyste film, fjernsynsprogrammer; videobånd, elektroniske publikationer, som kan downloades; databehandlingsudstyr, computer software.

(511) **Klasse 16:** Papir, pap, varer heraf og ikke indeholdt i andre klasser, tryksager, bøger, bogbinderartikler, fotografier, papirhandlervarer, instruktions- og undervisningsmateriale (dog ikke apparater).

(511) **Klasse 35:** Annonce og reklamevirksomhed, bistand ved forretningsledelse, bistand ved forretningsadministration, bistand ved varetagelse af kontoropgaver; rådgivning vedrørende forretningsledelse og -organisation; professionel rådgivning vedrørende forretningsvirksomhed.

(511) **Klasse 41:** Uddannelsesvirksomhed, undervisningsvirksomhed, underholdningsvirksomhed, sportsarrangementer og kulturelle arrangementer.

(511) **Klasse 42:** Videnskabelige og teknologiske tjenesteydelser samt forskning og design i forbindelse dermed, industriel analyse og forskning, design og udvikling af computer hardware og computer software.

(111) Reg.nr.: VR 2011 00489
 (210) Ans.nr.: VA 2011 00470

(151) Reg.dato: 2011-02-17
 (220) Ans.dato: 1997-01-02

BAUMIT

(730) **Indehaver:** Knoch, Kern & Co. KG, Ferdinand Jergitsch Str. 15, AT-9020 Klagenfurt, Østrig; Wopfinger Stein u. Kalkwerke Schmid & Co. KG, Wopfung 156 A-2754 Waldegg-Wopfung, Østrig

(740/750) **Fuldmægtig:** Budde Schou A/S, Vester Søgade 10, 1601 København V, Danmark

(511) **Klasse 01:** Byggekemiske produkter og hjælpemidler, bindemidler til bygningsbrug.

(511) **Klasse 02:** Maling; farvestoffer.

(511) **Klasse 19:** Byggematerialer (ikke af metal), cement, kalk, mørtel, gips og grus; færdigpuds, færdigmørtel, pudsblandinger, mørtelblandinger, cementblandinger, flydecementblandinger.

(500) **Bemærkninger:** Ansøgningen er konverteret fra EU00452607

(111) Reg.nr.: VR 2011 00490
 (210) Ans.nr.: VA 2011 00440

(151) Reg.dato: 2011-02-17
 (220) Ans.dato: 1997-01-10

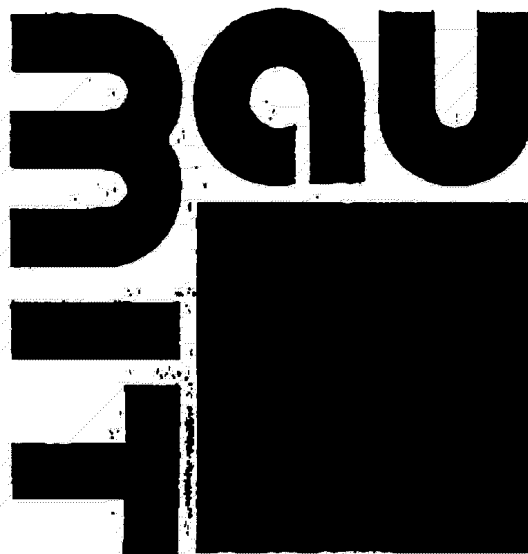

(730) **Indehaver:** Knoch, Kern & Co. KG, Ferdinand Jergitsch Str. 15, AT-9020 Klagenfurt, Østrig; Wopfinger Stein u. Kalkwerke Schmid & Co. KG, Wopfung 156 A-2754 Waldegg-Wopfung, Østrig

(740/750) **Fuldmægtig:** Budde Schou A/S, Vester Søgade 10, 1601 København V, Danmark

(511) **Klasse 01:** Byggekemiske produkter og hjælpemidler, bindemidler til bygningsbrug.

(511) **Klasse 02:** Maling; farvestoffer.

(511) **Klasse 19:** Bygningsmaterialer (ikke af metal), cement, kalk, mørtel, gips og grus, færdigpuds, færdigmørtel, pudsblandinger, mørtelblandinger, cementblandinger, blandinger til flydende afretningslag.

(500) **Bemærkninger:** Ansøgningen er konverteret fra EU00445940

(111) Reg.nr.: VR 2011 00491
(210) Ans.nr.: VA 2010 03292

(151) Reg.dato: 2011-02-17
(220) Ans.dato: 2010-11-03



(730) **Indehaver:** FAKTA A/S, Hjulmagervej 12, 7100 Vejle, Danmark
(740/750) **Fuldmægtig:** Kooperativa Förbundet (KF) ek för, Juridik, Box 15200, SE-104 65 Stockholm, Sverige

- (511) **Klasse 02:** Maling, fernis, lak, rustbeskyttelsesmidler og træimpregneringsmidler, farvestoffer, bejdsmidler, naturligt harpiks i rå tilstand, bladmetaller og metalpulver til brug for malere, dekoratører, bogtrykkere og kunstnere.
(511) **Klasse 03:** Blegemidler og andre midler til vask og rensning af tøj samt opvask, præparater til rengøring, polering og fjernelse af pletter samt skure- og slibemidler, sæbe, parfumerivarer, æteriske olier, kosmetiske præparater, hårvand, kosmetiske hud- og kropspøjepreparater, tandpulver, tandcreme og tandpasta.
(511) **Klasse 04:** Smøremidler, midler til absorbering, fugtning og binding af støv, brændstoffer (herunder motordrivmidler og motorsprit) og belysningsstoffer, lys og væger til belysning.
(511) **Klasse 05:** Farmaceutiske og veterinærmedicinske præparater, sanitære præparater til medicinske formål, diætetiske præparater til medicinsk brug, mineralsk kosttilskud, naturlægemidler, næringsmidler til spædbørn, plastre og forbindsstoffer, materiale til tandplombering og til tandaftryk, desinfektionsmidler, præparater til udryddelse af skadedyr, insekter og utøj, svampe-, mug- og ukruddræbende midler.
(511) **Klasse 06:** Aluminiumsfolie til husholdningsbrug.
(511) **Klasse 08:** Håndværktøj og instrumenter (hånddrevne), knivmedevarer, gaffer og skeer, hug- og stikvåben, barbermaskiner, tilbehør og reservedele til ovennævnte.
(511) **Klasse 09:** Videnskabelige, nautiske, geodætiske elektriske, fotografiske, kinematografiske og optiske apparater og instrumenter samt apparater og instrumenter til vejning, måling, signalering, kontrol (overvågning), livredning og undervisning, apparater til indspilning, optagelse, transmission og gengivelse af lyd eller billede, magnetiske databærere, brændbare CD og grammofonplader, møntautomater og - apparater, kasseapparater, regnemaskiner og databehandlingsudstyr, ildslukningsapparater, tilbehør og reservedele til ovennævnte.
(511) **Klasse 10:** Sutteflasker, sutter til sutteflasker.
(511) **Klasse 11:** Apparater til belysning, opvarmning, dampdannelse, kogning, køling, tørring, ventilation og vandledning samt sanitetsinstallationer, tilbehør og reservedele til ovennævnte.
(511) **Klasse 12:** Køretøjer og fartøj, befodringsmidler til brug på land, i luften eller i vandet, tilbehør og reservedele til ovennævnte.
(511) **Klasse 13:** Fyrværkerigenstande.
(511) **Klasse 14:** Ædle metaller og legeringer heraf samt varer af ædle metaller eller varer overtrukket hermed (ikke indeholdt i andre klasser), juvelerarbejder, smykker, ædelstene, ure og kronometriske instrumenter, tilbehør og reservedele til ovennævnte.
(511) **Klasse 16:** Papir samt produkter heraf, som ikke indgår i andre klasser; pap samt vare heraf og ikke indeholdt i andre klasser; pap samt varer heraf og ikke indeholdt i andre klasser, tryksager, bogbinderartikler, fotografier, papirhandlervarer (skrive- og kontorartikler), klæbemidler til papirvarer og til husholdningsbrug, artikler til brug for kunstnere, pensler, skrivemaskiner og kontorartikler (dog ikke møbler), instruktions- og undervisningsmateriale (dog ikke apparater), plasticmateriale til emballeringsbrug (ikke indeholdt i andre klasser), tilbehør og reservedele til ovennævnte.

- (511) **Klasse 18:** Læder og læderimitationer samt varer fremstillet af disse materialer og ikke indeholdt i andre klasser, skind og huder, kufferter og rejsetasker, paraplyer, parasoller og spadserestokke, piske, seletøj og sadelmagervarer.
(511) **Klasse 20:** Møbler, spejle, billedrammer, varer (ikke indeholdt i andre klasser) af træ, kork, rør, spanskør, kurvefletning, horn, ben, elfenben, hvalfiskeben, skildpadde, rav, perlemor og merskum samt af erstatningsstoffer for disse materialer eller af plastic, tilbehør og reservedele til ovennævnte.
(511) **Klasse 21:** Husholdnings- og køkkenredskaber samt beholdere, kamme og svampe, børster, børstenbindermateriale, redskaber til rengøringsformål, ståluld, glas i rå eller halvforarbejdet tilstand (med undtagelse af glas til bygningsbrug), glasvarer, porcelæn og keramik, ikke indeholdt i andre klasser.
(511) **Klasse 22:** Tøvværk, reb, liner, snore, net, telte, markiser, presenninger, sejl, sække og poser (ikke indeholdt i andre klasser), polstringsmateriale (dog ikke af kautsjuk eller af plastic), ubearbejdet fibermateriale til tekstilfabrikation.
(511) **Klasse 24:** Vævede stoffer og tekstilvarer, (ikke indeholdt i andre klasser), senge- og bordtæpper.
(511) **Klasse 25:** Beklædningsgenstande, fodtøj og hovedbeklædning.
(511) **Klasse 27:** Tæpper, måtter, linoleum og andet belægningsmateriale til eksisterende gulve, vægbeklædningsmateriale, som ikke er tekstilvarer.
(511) **Klasse 28:** Spil og legetøj, gymnastik- og sportsartikler (ikke indeholdt i andre klasser), spillekort, julepynt, tilbehør og reservedele til ovennævnte.
(511) **Klasse 29:** Kød, fisk, skaldyr, fjerkræ og vildt, kødekstrakter, konserverede, kølebehandlede, varmebehandlede, dybfrosne, tørrede og kogte frugter og grøntsager, gelée, syltetøj, frugtsauce, æg, mælk og mejeriprodukter, spiselige olier og fedtstoffer, supper, konserverede, dybfrosne, tørrede og tilberedte levnedsmidler indeholdende ovennævnte; godter og snacks i form af forarbejdede nødder og tørret frugt.
(511) **Klasse 30:** Kaffe, the, kakao, sukker, ris, tapioka, sago, kaffeerstatning; mel og næringsmidler tilberedt af korn, brød, konditori- og konfekturvarer, godter og snacks i form af chips og andre levnedsmidler af korn, spiseis, honning, sirup, gær, bagepulver, salt, sennep, eddike, herunder vineddike, saucer (krydrede), krydderier, råis; cornflakes, havregryn (hvalsede), pasta-varer (næringsmidler) og nudler samt produkter deraf.
(511) **Klasse 31:** Landbrugs-, skovbrugs- og havebrugsprodukter samt korn (ikke indeholdt i andre klasser), levende dyr, friske frugter og grøntsager, godter og snacks i form af friske sunde og fedtfattige nødder; frø og såsæd, levende planer og blomster, næringsmidler til dyr, malt.
(511) **Klasse 32:** Øl, Mineralvand og kulsyreholdige vande og andre ikke-alkoholholdige drikke, frugtdrikke og frugtsaft, saft og andet koncentrat til fremstilling af drikke.
(511) **Klasse 33:** Alkoholholdige drikke (dog ikke øl).
(511) **Klasse 34:** Tobak, artikler for rygere, tændstikker
(511) **Klasse 35:** Detailhandel med dagligvarer fra butikker og varehuse; markedsføring og kundeinformation i forbindelse med salg af dagligvarer fra butikker og varehuse.
(591) **Farvetekst:** Mærket er udført i farver.

(111) Reg.nr.: VR 2011 00492
(210) Ans.nr.: VA 2010 03514

(151) Reg.dato: 2011-02-17
(220) Ans.dato: 2010-11-24

etoui

- (730) **Indehaver:** ETOUI, Le Rosa Maris # 61, 29 Ave des Papalins, MC 98000 Monaco, Monaco
(511) **Klasse 09:** Computertasker.
(511) **Klasse 18:** Tasker, punge, toilettasker (ikke indbyggede).
(511) **Klasse 25:** Beklædningsgenstande, herunder bæltter, fodtøj og hovedbeklædning.
(511) **Klasse 35:** Annonce og reklamevirksomhed, bistand ved forretningsledelse, bistand ved forretningsadministration, bistand ved varetagelse af kontoropgaver.

(111) Reg.nr.: VR 2011 00493
(210) Ans.nr.: VA 2010 03492

(151) Reg.dato: 2011-02-17
(220) Ans.dato: 2010-11-23

Synergi Finans

- (730) **Indehaver:** SYNERGI FINANS ApS, Østergade 34 B, 7400 Herning, Danmark
(511) **Klasse 35:** Annonce og reklamevirksomhed, bistand ved forretningsledelse, bistand ved forretningsadministration, bistand ved varetagelse af kontoropgaver.

(111) Reg.nr.: VR 2011 00494
(210) Ans.nr.: VA 2011 00276

(151) Reg.dato: 2011-02-17
(220) Ans.dato: 2011-01-31



(730) **Indehaver:** Renholdningsselskabet af 1898, Kraftværksvej 25, 2300 København S, Danmark
(511) **Klasse 36:** Forsikringsvirksomhed, finansiel virksomhed, valutarisk virksomhed, ejendomsrådgivningsvirksomhed.
(511) **Klasse 39:** Transportvirksomhed, pakning og opbevaring af varer, arrangering af rejser.
(511) **Klasse 41:** Uddannelsesvirksomhed, undervisningsvirksomhed, underholdningsvirksomhed, sportsarrangementer og kulturelle arrangementer.
(591) **Farvetekst:** Mærket er udført i blå.

(111) Reg.nr.: VR 2011 00495
(210) Ans.nr.: VA 2011 00014

(151) Reg.dato: 2011-02-17
(220) Ans.dato: 2011-01-03

Gladtand

(730) **Indehaver:** Tandlæge Kathrine Kjær Aps, Godthåbsvej 74 1, 2000 Frederiksberg, Danmark
(740/750) **Fuldmægtig:** OTELLO ADVOKATANPARTSSELSKAB, Engdahlsvej 12 A, 1., 7400 Herning, Danmark
(511) **Klasse 05:** Farmaceutiske og veterinærmedicinske præparater, sanitære præparater til medicinske formål, diætiske præparater til medicinsk brug, næringsmidler til spædbørn, plastre og forbindsstoffer, materiale til tandplombering og til tandaftryk, desinfektionsmidler, præparater til udryddelse af skadedyr, svampe- og ukrudsdræbende midler.
(511) **Klasse 35:** Annonce og reklamevirksomhed, bistand ved forretningsledelse, bistand ved forretningsadministration, bistand ved varetægelse af kontoropgaver.
(511) **Klasse 44:** Lægevirksomhed, veterinærvirksomhed, sundheds- og skønhedspleje af mennesker og dyr, landbrugs-, havebrugs- og skovbrugsvirksomhed.

(111) Reg.nr.: VR 2011 00496
(210) Ans.nr.: VA 2010 03381

(151) Reg.dato: 2011-02-17
(220) Ans.dato: 2010-11-09

K9 Care

(730) **Indehaver:** Gyrithe Milan Poulsen, Valmuevej 2, 1., 2300 København S, Danmark
(511) **Klasse 35:** Detailhandel med kosttilskud, foder, legetøj, dækkener, rengøringsmidler, hudpleje produkter, genoptræningstilbehør og lignende til hunde.
(511) **Klasse 41:** Hundetræning, herunder hundesvømning.
(511) **Klasse 44:** Psykologisk rådgivning om hundeadfærd, sundhedspleje af hunde i form af hundesvømning, hundemassage, fysisk genoptræning til hunde, fysioterapi til hunde, akupunktur, akupressur, vandterapi samt muskelopbygning til hunde.

(111) Reg.nr.: VR 2011 00497
(210) Ans.nr.: VA 2010 03749

(151) Reg.dato: 2011-02-17
(220) Ans.dato: 2010-12-16

LED Sign

A/S

(730) **Indehaver:** LEDSIGN A/S, Tåstruphøj 42B, 4300 Holbæk, Danmark
(511) **Klasse 09:** Lysende skilte.
(511) **Klasse 11:** Apparater til belysning; LED komponenter (ikke indeholdt i andre klasser).
(511) **Klasse 35:** Detailhandel med apparater til belysning, LED komponenter og lysende skilte; importagentur af apparater til belysning, LED komponenter og lysende skilte.
(591) **Farvetekst:** Sort, rød, hvid.

(111) Reg.nr.: VR 2011 00498
(210) Ans.nr.: VA 2010 03829

(151) Reg.dato: 2011-02-17
(220) Ans.dato: 2010-12-28

Magnum. For livsnydere.

(730) **Indehaver:** Unilever N.V., Weena 455, NL-3013 AL Rotterdam, Holland
(740/750) **Fuldmægtig:** Budde Schou A/S, Vester Søgade 10, 1601 København V, Danmark
(511) **Klasse 30:** Spiseis, vandis, frosne konfekturvarer, chokolade, chokoladekonfekturvarer.

(111) Reg.nr.: VR 2011 00499
(210) Ans.nr.: VA 2010 03685

(151) Reg.dato: 2011-02-18
(220) Ans.dato: 2010-12-10

Ultra Cover

(730) **Indehaver:** DLA AGRO A.M.B.A., Kornmarken 1, 8464 Galten, Danmark
(511) **Klasse 17:** Afdækningsplast til ensilering

(111) Reg.nr.: VR 2011 00500
(210) Ans.nr.: VA 2010 03201

(151) Reg.dato: 2011-02-18
(220) Ans.dato: 2010-10-25



(730) **Indehaver:** Union des Associations Européennes de Football (UEFA), 46, route de Genève, CH-1260 Nyon, Schweiz

(740/750) **Fuldmægtig:** Sandel, Løje & Wallberg, Frederiksgade 7, 1265 København K, Danmark

(511) **Klasse 01:** Kemiske produkter til industrielle, videnskabelige og fotografiske formål samt til anvendelse i landbrugs-, havebrugs- og skovbrugsøjemed; kunstig harpiks i rå tilstand, plastic i rå tilstand; gødning; ildslukningsmidler; præparater til hærkning og lodning; kemiske konserveringsmidler til levnedsmidler; garvestoffer; bindemidler til industrielle formål.

(511) **Klasse 03:** Blegemidler og andre midler til vask og rensning af tøj; præparater til rengøring, polering og fjernelse af pletter; sæbe; parfumerivarer, æteriske olier, kosmetiske præparater, hårvand; tandplejemidler.

(511) **Klasse 06:** Uædle metaller og legeringer heraf; byggematerialer af metal; transportable bygninger af metal; materialer af metal til jernbanespor; kabler og tråd af metal (dog ikke til elektriske formål); klejnsmedearbejder, isenkramvarer af metal; metalrør; pengeskabe; andre varer af metal (ikke indeholdt i andre klasser); malm.

(511) **Klasse 09:** Videnskabelige, nautiske, geodætiske, fotografiske, kinematografiske og optiske apparater og instrumenter samt apparater og instrumenter til vejning, måling, signalering, kontrol, livredning og undervisning; apparater og instrumenter til ledning, omkobling, transformation, akkumulering, regulering eller kontrol af elektricitet; apparater til optagelse, transmission og gengivelse af lyd eller billede; magnetiske databærere, lydplader; salgsautomater og mekanismer til mønt-opererede apparater; kasseapparater, regnemaskiner og databehandlingsudstyr; ildslukningsapparater.

(511) **Klasse 11:** Apparater til belysning, opvarmning, dampdannelse, kogning, køling, tørring, ventilation og vandledning samt sanitetsinstallationer.

(511) **Klasse 12:** Køretøjer; befordringsmidler til brug på land, i luften eller til vands.

(511) **Klasse 14:** Ædle metaller og legeringer heraf samt varer af ædle metaller eller varer overtrukket hermed (ikke indeholdt i andre klasser); juvelerarbejder, smykker, ædelstene; ure og kronometriske instrumenter.

(511) **Klasse 16:** Papir, pap, varer heraf og ikke indeholdt i andre klasser; tryksager; bogbinderartikler; fotografier; papirhandlervarer; klæbemidler til papirvarer og til husholdningsbrug; artikler til brug for kunstnere; pensler; skrivemaskiner og kontorartikler (dog ikke møbler); instruktions- og undervisningsmateriale (dog ikke apparater); plasticmateriale til emballeringsbrug (ikke indeholdt i andre klasser); tryktyper; klichéer.

(511) **Klasse 18:** Læder og læderimitationer samt varer fremstillet af disse materialer (ikke indeholdt i andre klasser); skind og huder; kufferter og rejsetasker; paraplyer, parasoller og spadesrestokke; piske og sadelmagervarer.

(511) **Klasse 21:** Husholdnings- og køkkenredskaber samt beholdere; kamme og svampe; børster; børstenbindematerialer; redskaber til rengøringsformål; ståluld; glas i rå eller halvforarbejdet tilstand (undtagen glas til bygningsbrug); glasvarer, porcelæn og keramik (ikke indeholdt i andre klasser).

(511) **Klasse 24:** Vævede stoffer og tekstilvarer (ikke indeholdt i andre klasser); senge- og bordtæpper.

(511) **Klasse 25:** Beklædningsgenstande, fodtøj og hovedbeklædning.

(511) **Klasse 28:** Spil og legetøj; gymnastik- og sportsartikler (ikke indeholdt i andre klasser); julepynt.

(511) **Klasse 29:** Kød, fisk, fjerkræ og vildt; kødekstrakter; konserverede, frosne, tørrede og kogte frugter og grøntsager; geléer, syltetøj, kompotter; æg, mælk og mejeriprodukter; spiselige olier og fedtstoffer.

(511) **Klasse 30:** Kaffe, te, kakao, sukker, ris, tapioka, sago, kaffeerstatning; mel og næringsmidler af korn, brød, konditori- og konfekturvarer, spiseis; honning, sirup; gær, bagepulver; salt, sennep; eddike, herunder vineddike, saucer (krydrede); krydderier; råis.

(511) **Klasse 32:** Øl; mineralvande og kulsyreholdige vande samt andre ikke-alkoholholdige drikke; frugtdrikke og frugtsaft; saft og andre præparater til fremstilling af drikke.

(511) **Klasse 36:** Forsikringsvirksomhed; finansiel virksomhed; valutarisk virksomhed; ejendomsrådgivningsvirksomhed.

(511) **Klasse 39:** Transportvirksomhed; pakning og opbevaring af varer; arrangering af rejser.

(511) **Klasse 41:** Uddannelsesvirksomhed; undervisningsvirksomhed; underholdningsvirksomhed; sportsarrangementer og kulturelle arrangementer.

(511) **Klasse 42:** Videnskabelige og teknologiske tjenesteydelser samt forskning og design i forbindelse dermed; industriel analyse og forskning; design og udvikling af computer hardware og computer software.

(511) **Klasse 43:** Tilvejebringelse af mad og drikke; midlertidig indkvartering.

(111) Reg.nr.: VR 2011 00501
(210) Ans.nr.: VA 2010 00671

(151) Reg.dato: 2011-02-18
(220) Ans.dato: 2010-03-01

Energibesparende vandbehandling⁺

(730) **Indehaver:** ACTI-CHEM A/S, Kratbjerg 203, 3480 Fredensborg, Danmark

(511) **Klasse 01:** Kemiske produkter til industrielle vandbehandlingsformål, beholdere til kemiske produkter.

(511) **Klasse 09:** Instrumenter til måling af vands beskaffenhed, herunder test-kits og pH elektroder; overvågningsinstrumenter.

(511) **Klasse 11:** Vandblødgøringsapparater.

(511) **Klasse 42:** Videnskabelige og teknologiske tjenesteydelser i form af analyse og rådgivning vedrørende kunders anlæg og behov.

(591) **Farvetekst:** Mærket er udført i blå, grønt og orange.

(111) Reg.nr.: VR 2011 00502
(210) Ans.nr.: VA 2010 00663

(151) Reg.dato: 2011-02-18
(220) Ans.dato: 2010-03-01



(730) **Indehaver:** ACTI-CHEM A/S, Kratbjerg 203, 3480 Fredensborg, Danmark

(511) **Klasse 01:** Kemiske produkter til industrielle vandbehandlingsformål, beholdere til kemiske produkter.

(511) **Klasse 09:** Instrumenter til måling af vands beskaffenhed, herunder test-kits og pH elektroder; overvågningsinstrumenter.

(511) **Klasse 11:** Vandblødgøringsapparater.

(511) **Klasse 42:** Videnskabelige og teknologiske tjenesteydelser i form af analyse og rådgivning vedrørende kunders anlæg og behov.

(591) **Farvetekst:** Mærket er udført i blå, grønt og orange.

(111) Reg.nr.: VR 2011 00503
(210) Ans.nr.: VA 2010 03485

(151) Reg.dato: 2011-02-18
(220) Ans.dato: 2010-11-22

IPVISION Connect

(730) **Indehaver:** IP Vision A/S, Skodsborgvej 305 D, 2850 Nærum, Danmark
(740/750) **Fuldmægtig:** Sandel, Løje & Wallberg, Frederiksgade 7, 1265 København K, Danmark

(511) **Klasse 09:** Videnskabelige, nautiske, geodætiske, fotografiske, kinematografiske og optiske apparater og instrumenter samt apparater og instrumenter til vejning, måling, signalering, kontrol, livredning og undervisning; apparater og instrumenter til ledning, omkobling, transformation, akkumulering, regulering eller kontrol af elektricitet; apparater til optagelse, transmission og gengivelse af lyd eller billede; magnetiske databærere, lydplader; salgsmatemater og mekanismer til mønt-opererede apparater; kasseapparater, regnemaskiner og databehandlingsudstyr; ildslukningsapparater.

(511) **Klasse 38:** Telekommunikationsvirksomhed.

(511) **Klasse 42:** Videnskabelige og teknologiske tjenesteydelser samt forskning og design i forbindelse dermed; industriel analyse og forskning; design og udvikling af computer hardware og computer software.

(111) Reg.nr.: VR 2011 00504
(210) Ans.nr.: VA 2011 00013

(151) Reg.dato: 2011-02-18
(220) Ans.dato: 2011-01-03

Smartbii

(730) **Indehaver:** A/S HOLBÆK EKSPRESTRYKKERI, K.P.Danøvej 3, 4300 Holbæk, Danmark

(511) **Klasse 16:** Papir, pap, varer heraf og ikke indeholdt i andre klasser, tryksager, bogbinderartikler, fotografier, papirhandlervarer, klæbemidler til papirvarer og til husholdningsbrug, artikler til brug for kunstnere, pensler, skrivemaskiner og kontorartikler (dog ikke møbler), instruktions- og undervisningsmateriale (dog ikke apparater), plasticmateriale til emballeringsbrug (ikke indeholdt i andre klasser), tryktyper, klichéer, gratulationskort, tillykkekort, receptionskort, lykønskingskort.

(111) Reg.nr.: VR 2011 00505
(210) Ans.nr.: VA 2010 03799

(151) Reg.dato: 2011-02-18
(220) Ans.dato: 2010-12-21



(730) **Indehaver:** Rockwool International A/S, Hovedgaden 584, 2640 Hedehusene, Danmark

(740/750) **Fuldmægtig:** Zacco Denmark A/S, Hans Bekkevolds Allé 7, 2900 Hellerup, Danmark

(511) **Klasse 06:** Byggematerialer af metal, transportable bygninger af metal, bygningsbeklædning af metal, bygningspaneler af metal.

(511) **Klasse 17:** Isoleringsmaterialer (ikke af metal).

(511) **Klasse 19:** Byggematerialer (ikke af metal).

(511) **Klasse 37:** Byggevirksomhed; reparationsvirksomhed; installationsvirksomhed, bygningsisolering, information vedrørende isolering; rådgivning vedrørende bygge- og isoleringsvirksomhed.

(511) **Klasse 42:** Teknologisk rådgivning vedrørende bygge- og isoleringsvirksomhed, herunder rådgivning vedrørende nedbringelse af energiforbruget og forbedring af indeklimaet i bygninger; udvikling og design af computerprogrammer og software til brug i forbindelse med bygge- og isoleringsvirksomhed samt boligindretning.

(111) Reg.nr.: VR 2011 00506
(210) Ans.nr.: VA 2010 03494

(151) Reg.dato: 2011-02-18
(220) Ans.dato: 2010-11-23

FAT 313

(730) **Indehaver:** SOONE LIMITED ApS, Søndergårdsvej 18, 9400 Nørresundby, Danmark

(740/750) **Fuldmægtig:** Awapatent A/S, Rigensgade 11, 1316 København K, Danmark

(511) **Klasse 18:** Læder og læderimitationer samt varer fremstillet af disse materialer (ikke indeholdt i andre klasser); skind og huder; kufferter og rejsetasker; paraplyer, parasoller og spadserestokke; piske og sadelmagervarer; tasker.

(511) **Klasse 25:** Beklædningsgenstande, fodtøj og hovedbeklædning; sko, skjorter, jeans, bukser, t-shirts, sweat-shirts, jakker, blazers, huer, handsker (beklædning), strømper, undertøj, undertøj, bæltter (beklædningsgenstande).

(111) Reg.nr.: VR 2011 00507
(210) Ans.nr.: VA 2010 01223

(151) Reg.dat.: 2011-02-18
(220) Ans.dat.: 2010-04-20

DARØ

(730) **Indehaver:** Darø Belysning A/S, Ribevej 8, 8940 Randers SV, Danmark
(740/750) **Fuldmægtig:** PATRADE A/S, Fredens Torv 3 A, 8000 Århus C, Danmark

(511) **Klasse 11:** Apparater til belysning.

(511) **Klasse 35:** Samling (ikke transport) af et udvalg af belysningsapparater, instrumenter til ledning, omkobling, transformation, akkumulering, regulering eller kontrol af elektricitet, så andre får mulighed for - på en nem måde - at overskue og købe disse varer.

(111) Reg.nr.: VR 2011 00508
(210) Ans.nr.: VA 2010 03422

(151) Reg.dat.: 2011-02-18
(220) Ans.dat.: 2010-11-15

[RIEMANN] Seriously reliable products

(730) **Indehaver:** Riemann Trading ApS, Krakasvej 8, 3400 Hillerød, Danmark
(740/750) **Fuldmægtig:** Sandel, Løje & Wallberg, Frederiksgade 7, 1265 København K, Danmark

(511) **Klasse 03:** Blegemidler og andre midler til vask og rensning af tøj; præparater til rengøring, polering og fjernelse af pletter; sæbe; parfumerivarer; æteriske olier; kosmetiske præparater, herunder kosmetiske hudplejepreparater, solbeskyttelsespræparater og solbrunende præparater; hårvand; tandplejemidler; desodoriseringsmidler til personlig brug; deodorantsæbe; midler mod transpiration (toiletmidler); antitranspirantsæbe; sæbe mod fodtranspiration; sæbe mod håndtranspiration.

(511) **Klasse 05:** Farmaceutiske og veterinærmedicinske præparater, herunder farmaceutiske solbeskyttelsespræparater, insektafvisende midler og midler til forebyggelse eller behandling af insektstik og -bid; sanitære præparater til medicinske formål; diætetiske præparater til medicinsk brug; næringsmidler til spædbørn; plastre og forbindsstoffer; materiale til tandplombering og til tandaftryk; desinfektionsmidler; præparater til udryddelse af skadedyr; svampe- og ukrudsdræbende midler; desodoriseringsmidler, ikke til personlig brug; midler mod fodtranspiration; midler mod håndtranspiration; desinfektionsmidler til hygiejniske formål; deodoranter til beklædningsgenstande og tekstiler; medicinske badepræparater; terapeutiske badepræparater; badesalt til medicinske formål.

(111) Reg.nr.: VR 2011 00509
(210) Ans.nr.: VA 2010 03421

(151) Reg.dat.: 2011-02-18
(220) Ans.dat.: 2010-11-15

[RIEMANN]

(730) **Indehaver:** Riemann Trading ApS, Krakasvej 8, 3400 Hillerød, Danmark
(740/750) **Fuldmægtig:** Sandel, Løje & Wallberg, Frederiksgade 7, 1265 København K, Danmark

(511) **Klasse 03:** Blegemidler og andre midler til vask og rensning af tøj; præparater til rengøring, polering og fjernelse af pletter; sæbe; parfumerivarer; æteriske olier; kosmetiske præparater, herunder kosmetiske hudplejepreparater, solbeskyttelsespræparater og solbrunende præparater; hårvand; tandplejemidler; desodoriseringsmidler til personlig brug; deodorantsæbe; midler mod transpiration (toiletmidler); antitranspirantsæbe; sæbe mod fodtranspiration; sæbe mod håndtranspiration.

(511) **Klasse 05:** Farmaceutiske og veterinærmedicinske præparater, herunder farmaceutiske solbeskyttelsespræparater, insektafvisende midler og midler til forebyggelse eller behandling af insektstik og -bid; sanitære præparater til medicinske formål; diætetiske præparater til medicinsk brug; næringsmidler til spædbørn; plastre og forbindsstoffer; materiale til tandplombering og til tandaftryk; desinfektionsmidler; præparater til udryddelse af skadedyr; svampe- og ukrudsdræbende midler; desodoriseringsmidler, ikke til personlig brug; midler mod fodtranspiration; midler mod håndtranspiration; desinfektionsmidler til hygiejniske formål; deodoranter til beklædningsgenstande og tekstiler; medicinske badepræparater; terapeutiske badepræparater; badesalt til medicinske formål.

(111) Reg.nr.: VR 2011 00510
(210) Ans.nr.: VA 2010 03808

(151) Reg.dat.: 2011-02-18
(220) Ans.dat.: 2010-12-22

MARABOU SYMPHONY

(730) **Indehaver:** Kraft Foods Sverige Intellectual Property AB, c/o Kraft Foods Sverige AB, S-194 86 Upplands Väsby, Sverige

(740/750) **Fuldmægtig:** Zacco Denmark A/S, Hans Bekkevolds Allé 7, 2900 Hellerup, Danmark

(511) **Klasse 30:** Kakao, chokolade, kakaodrikke, chokoladedrikke og præparater til sådanne drikke, the, kiks, bagerivarer, konditori- og konfekturvarer, især sukker- og chokolade-konfekturvarer, dejprodukter, præparater fremstillet af kornarter, spiseis, flødeis.

(111) Reg.nr.: VR 2011 00511
(210) Ans.nr.: VA 2010 03754

(151) Reg.dat.: 2011-02-18
(220) Ans.dat.: 2010-12-16

NetVærktøjskassen

(730) **Indehaver:** Ledernes Hovedorganisation, Vermlandsgade 65, 2300 København S, Danmark

(511) **Klasse 35:** Bistand ved forretningsledelse, bistand ved forretningsadministration.

(511) **Klasse 36:** Forsikringsvirksomhed, finansiel virksomhed, valutarisk virksomhed, ejendomsrådgivningsvirksomhed.

(511) **Klasse 41:** Uddannelsesvirksomhed, undervisningsvirksomhed.

(511) **Klasse 45:** Juridisk bistand; personlige og sociale ydelser udøvet af andre for at efterkomme individuelle behov.

(591) **Farvetekst:** Net er med stort N og i sort. Værktøjskassen er med stort V og i rød og kursiv

(111) Reg.nr.: VR 2011 00512
(210) Ans.nr.: VA 2011 00464

(151) Reg.dat.: 2011-02-18
(220) Ans.dat.: 2011-02-14

Lahme

(730) **Indehaver:** Julia Lahme, Willemoesgade 51. kld. tv., 2100 København Ø, Danmark

(511) **Klasse 35:** Annonce og reklamevirksomhed, bistand ved forretningsledelse, bistand ved forretningsadministration, bistand ved varetagelse af kontoropgaver.

(511) **Klasse 41:** Uddannelsesvirksomhed, undervisningsvirksomhed, underholdningsvirksomhed, sportsarrangementer og kulturelle arrangementer.

(111) Reg.nr.: VR 2011 00513
(210) Ans.nr.: VA 2010 03652

(151) Reg.dat.: 2011-02-18
(220) Ans.dat.: 2010-12-08

underberg - Gaven til maven

(730) **Indehaver:** Underberg KG, Underbergstrasse 1-3, D-47495 Rheinberg, Tyskland

(740/750) **Fuldmægtig:** Awapatent A/S, Rigensgade 11, 1316 København K, Danmark

(511) **Klasse 33:** Alkoholholdige drikke (undtagen øl).

Varemærker og fællesmærker
Afslåede eller tilbagetagte ansøgninger

VA 2003 01505
VA 2004 01117
VA 2010 02339
VA 2010 03011
VA 2010 03206
VA 2010 03259
VA 2010 03555
VA 2011 00333

Varemærker og fællesmærker

Tilførsler af registreringer

Ændringer af indehaver- og/eller fuldmagtsforhold

(111) **Reg.nr.: VR 1963 01983**

(730) **Indehaver:** Abbott Healthcare Products B.V., C.J. van Houtenlaan 36, NL-1381 CP Weesp, Holland

(740/750) **Fuldmægtig:** Zacco Denmark A/S, Hans Bekkevolds Allé 7, 2900 Hellerup, Danmark

(111) **Reg.nr.: VR 1977 02899**

(730) **Indehaver:** Abbott Healthcare Products B.V., C.J. van Houtenlaan 36, NL-1381 CP Weesp, Holland

(740/750) **Fuldmægtig:** Zacco Denmark A/S, Hans Bekkevolds Allé 7, 2900 Hellerup, Danmark

(111) **Reg.nr.: VR 1984 00208**

(730) **Indehaver:** Abbott Healthcare Products B.V., C.J. van Houtenlaan 36, NL-1381 CP Weesp, Holland

(740/750) **Fuldmægtig:** Zacco Denmark A/S, Hans Bekkevolds Allé 7, 2900 Hellerup, Danmark

(111) **Reg.nr.: VR 1985 02723**

(730) **Indehaver:** Abbott Biologicals B.V., C.J. van Houtenlaan 36, NL-1381 CP Weesp, Holland

(740/750) **Fuldmægtig:** Zacco Denmark A/S, Hans Bekkevolds Allé 7, 2900 Hellerup, Danmark

(111) **Reg.nr.: VR 1991 01218**

(730) **Indehaver:** Abbott Healthcare Products B.V., C.J. van Houtenlaan 36, NL-1381 CP Weesp, Holland

(740/750) **Fuldmægtig:** Zacco Denmark A/S, Hans Bekkevolds Allé 7, 2900 Hellerup, Danmark

(111) **Reg.nr.: VR 1993 01922**

(730) **Indehaver:** Abbott Healthcare Products B.V., C.J. van Houtenlaan 36, NL-1381 CP Weesp, Holland

(740/750) **Fuldmægtig:** Zacco Denmark A/S, Hans Bekkevolds Allé 7, 2900 Hellerup, Danmark

(111) **Reg.nr.: VR 1993 00135**

(730) **Indehaver:** Abbott Healthcare Products B.V., C.J. van Houtenlaan 36, NL-1381 CP Weesp, Holland

(740/750) **Fuldmægtig:** Zacco Denmark A/S, Hans Bekkevolds Allé 7, 2900 Hellerup, Danmark

(111) **Reg.nr.: VR 1993 00136**

(730) **Indehaver:** Abbott Healthcare Products B.V., C.J. van Houtenlaan 36, NL-1381 CP Weesp, Holland

(740/750) **Fuldmægtig:** Zacco Denmark A/S, Hans Bekkevolds Allé 7, 2900 Hellerup, Danmark

(111) **Reg.nr.: VR 1994 06688**

(730) **Indehaver:** Abbott Healthcare Products B.V., C.J. van Houtenlaan 36, NL-1381 CP Weesp, Holland

(740/750) **Fuldmægtig:** Zacco Denmark A/S, Hans Bekkevolds Allé 7, 2900 Hellerup, Danmark

(111) **Reg.nr.: VR 1996 06463**

(730) **Indehaver:** Abbott Healthcare Products B.V., C.J. van Houtenlaan 36, NL-1381 CP Weesp, Holland

(740/750) **Fuldmægtig:** Zacco Denmark A/S, Hans Bekkevolds Allé 7, 2900 Hellerup, Danmark

(111) **Reg.nr.: VR 2005 03540**

(730) **Indehaver:** QUADRIC ApS, Kronprinsessegade 36, 1., 1306 København K, Danmark

(740/750) **Fuldmægtig:** Johan Schlüter Advokatfirma I/S, Højbro Plads 10, 1200 København K, Danmark

(111) **Reg.nr.: VR 2005 05134**

(730) **Indehaver:** QUADRIC ApS, Kronprinsessegade 36, 1., 1306 København K, Danmark

(740/750) **Fuldmægtig:** Johan Schlüter Advokatfirma I/S, Højbro Plads 10, 1200 København K, Danmark

(111) **Reg.nr.: VR 1992 09473**

(730) **Indehaver:** Axellus AS, Sandakerveien 56, NO-0477 Oslo, Norge

(740/750) **Fuldmægtig:** Budde Schou A/S, Vester Søgade 10, 1601 København V, Danmark

(111) **Reg.nr.: VR 2005 03933**

(730) **Indehaver:** Axellus AS, Sandakerveien 56, NO-0477 Oslo, Norge

(740/750) **Fuldmægtig:** Budde Schou A/S, Vester Søgade 10, 1601 København V, Danmark

(111) **Reg.nr.: VR 1991 01491**

(730) **Indehaver:** Kraft Foods Global Brands LLC, Three Lakes Drive, Northfield, Illinois 60093, USA

(740/750) **Fuldmægtig:** Zacco Denmark A/S, Hans Bekkevolds Allé 7, 2900 Hellerup, Danmark

(111) **Reg.nr.: VR 1994 02603**

(730) **Indehaver:** Knud Axel Nylén, Fuglevadsvej 1 B, 2800 Kongens Lyngby, Danmark

(740/750) **Fuldmægtig:** Sandel, Løje & Wallberg, Frederiksgade 7, 1265 København K, Danmark

Varemærker og fællesmærker

Tilførsler til registreringer

Klasse- og varefortegnelse efter begrænsning, herunder begrænsning efter indsigelse eller efter deling

(111) **Reg.nr.: VR 1990 02493**

(511) **Klasse 01:** herunder kemiske produkter til industrielle og videnskabelige formål samt til anvendelse i landbrugs-, havebrugs- og skovbrugsøjemed; kemiske konserveringsmidler til levnedsmidler; garvestoffer.

(511) **Klasse 05:** herunder farmaceutiske og veterinærmedicinske præparater samt præparater til sundhedspleje; diætetiske præparater til medicinsk brug, næringsmidler til spædbørn; desinfektionsmidler; præparater til udryddelse af skadedyr, svampe- og ukrudsdræbende midler.

(511) **Klasse 42:** Videnskabelig forskning inden for biologi, bakteriologi, kemi, mikrobiologi, genetik og plantegenetik.

(111) **Reg.nr.: VR 1991 01468**

(511) **Klasse 01:** herunder kemiske produkter til industrielle og videnskabelige formål samt til anvendelse i landbrugs-, havebrugs- og skovbrugsøjemed; kemiske konserveringsmidler til levnedsmidler; garvestoffer.

(511) **Klasse 05:** herunder farmaceutiske og veterinærmedicinske præparater samt præparater til sundhedspleje; diætetiske præparater til medicinsk brug, næringsmidler til spædbørn; desinfektionsmidler; præparater til udryddelse af skadedyr, svampe- og ukrudsdræbende midler.

(511) **Klasse 16:** herunder tryksager og trykte publikationer, bøger, brochurer, folders, tidsskrifter, aviser, alle vedrørende, bioteknologi, lægemidler, farmaci, enzymologi og videnskabelig forskning inden for biologi, bakteriologi, kemi, mikrobiologi, genetik og plantegenetik.

(511) **Klasse 42:** Videnskabelig forskning inden for biologi, bakteriologi, kemi, mikrobiologi, genetik og plantegenetik.

(111) **Reg.nr.: VR 1997 04689**

(511) **Klasse 06:** Persienner af metal til udendørs brug.

(511) **Klasse 19:** Persienner til udendørs brug, ikke af metal eller tekstiler.

(511) **Klasse 20:** Persienner til indendørs brug.

(511) **Klasse 37:** Installationsvirksomhed, reparationsvirksomhed.

(511) **Klasse 42:** Professionel rådgivningsvirksomhed, ikke forretningsmæssigt.

(111) **Reg.nr.: VR 2001 00200**

(511) **Klasse 35:** Udlejning af salgsautomater.

(511) **Klasse 43:** Fastfoodrestauranter, catering, cocktailbarer, hoteller, cafeer, cafeterier, kantiner, frokostrestauranter og snackbarer, storkøkkener, restauranter, selvbetjeningsrestauranter.

(111) **Reg.nr.: VR 1981 00812**

(511) **Klasse 21.**

(511) **Klasse 25.**

(111) **Reg.nr.: VR 1991 00169**

(511) **Klasse 09.**

(511) **Klasse 16.**

(511) **Klasse 35.**

(511) **Klasse 42:** Videnskabelige og teknologiske tjenesteydelser samt forskning og design i forbindelse dermed, industriel analyse og forskning, design og udvikling af computer hardware og computer software.

Varemærker og fællesmærker

Tilførsler til registreringer

Pant og udlæg

(111) **Reg.nr.: VR 1983 02961**

(791/793) **Noteret ophørt:** 2011-02-16

Panthaver: J.P. Morgan Europe Limited, 125 London Wall, London EC2Y 5 AJ,
Storbritannien

(111) **Reg.nr.: VR 2001 01441**

(791/793) **Noteret ophørt:** 2011-02-16

Panthaver: J.P. Morgan Europe Limited, 125 London Wall, London EC2Y 5 AJ,
Storbritannien

Varemærker og fællesmærker Fornyede registreringer

FR 1991 00011
VG 1961 00173
VG 1961 00185
VG 1961 00200
VG 1961 00331
VG 1961 00438
VG 1961 00620
VR 1921 00147
VR 1951 00639
VR 1961 00032
VR 1961 00247
VR 1971 00414
VR 1971 00661
VR 1971 00945
VR 1971 01045
VR 1971 01154
VR 1971 01372
VR 1971 01522
VR 1971 01794
VR 1981 00742
VR 1981 00812
VR 1981 00935
VR 1981 00967
VR 1981 01013
VR 1981 01046
VR 1981 01186
VR 1981 01206
VR 1981 01207
VR 1981 01264
VR 1981 01298
VR 1981 01735
VR 1981 01778
VR 1981 02046
VR 1990 05984
VR 1991 00647
VR 1991 01132
VR 1991 01491
VR 1991 01512
VR 1991 01722
VR 1991 01756
VR 1991 01760
VR 1991 01864
VR 1991 01899
VR 1991 01910
VR 1991 02107
VR 1991 02159
VR 1991 02177
VR 1991 02307
VR 1991 03024
VR 1991 03428
VR 1991 03581
VR 1991 03758
VR 1991 03759
VR 1991 04368
VR 1991 04587
VR 1991 04719
VR 1991 04769
VR 1991 04918
VR 2000 03744
VR 2000 03745
VR 2000 04697
VR 2000 05747
VR 2000 05749
VR 2001 00052
VR 2001 00231
VR 2001 00338
VR 2001 00339
VR 2001 00747
VR 2001 00766
VR 2001 00772
VR 2001 00773
VR 2001 00775
VR 2001 00779

VR 2001 00780
VR 2001 00803
VR 2001 00826
VR 2001 00830
VR 2001 00831
VR 2001 00837
VR 2001 00853
VR 2001 00856
VR 2001 00860
VR 2001 00862
VR 2001 00919
VR 2001 00922
VR 2001 00951
VR 2001 00988
VR 2001 00997
VR 2001 01210
VR 2001 01224
VR 2001 01288
VR 2001 01373
VR 2001 01374
VR 2001 01419
VR 2001 01459
VR 2001 01460
VR 2001 01463
VR 2001 01473
VR 2001 01589
VR 2001 01651
VR 2001 01668
VR 2001 01976
VR 2001 02351
VR 2001 02413
VR 2001 02542
VR 2001 02642
VR 2001 02699
VR 2001 02714
VR 2001 02766
VR 2001 03153
VR 2001 03210
VR 2001 03243
VR 2001 03310
VR 2001 03311
VR 2001 03319
VR 2001 03323
VR 2001 03324
VR 2001 03335
VR 2001 03336
VR 2001 03337
VR 2001 03338
VR 2001 03339
VR 2001 03341
VR 2001 03342
VR 2001 03343

Varemærker og fællesmærker
Udslettede registreringer

VR 1960 01432
VR 1970 01868
VR 1980 02303
VR 1980 02389
VR 1980 02402
VR 1980 02403
VR 1980 02408
VR 1980 02410
VR 1980 02412
VR 1980 02421
VR 1980 02422
VR 1980 02424
VR 1980 02425
VR 1980 02429
VR 1980 02434
VR 1980 02451
VR 1980 02459
VR 1980 02461
VR 1980 02463
VR 1980 02464
VR 1980 02467
VR 1980 02472
VR 1980 02474
VR 1980 02489
VR 1980 02494
VR 1980 02497
VR 1980 02502
VR 1980 02507
VR 1980 02512
VR 1990 03339
VR 1990 03348
VR 1990 03349
VR 1990 03356
VR 1990 03359
VR 1990 03363
VR 1990 03364
VR 1990 03372
VR 1990 03374
VR 1990 03378
VR 1990 03381
VR 1990 03402
VR 1990 03407
VR 1990 03413
VR 1990 03414
VR 1990 03416
VR 1990 03418
VR 1990 03419
VR 1990 03421
VR 1990 03427
VR 1990 03430
VR 1990 03443
VR 1990 03450
VR 1990 03451
VR 1990 03452
VR 1990 03453
VR 1990 03457
VR 1990 03458
VR 1990 03462
VR 1990 03463
VR 1990 03467
VR 1990 03471
VR 1990 03476
VR 1990 03480
VR 1990 03493
VR 1990 03494
VR 1990 03500
VR 1990 03503
VR 1990 03510
VR 1990 03511
VR 1990 03518
VR 1990 03531
VR 1990 03544
VR 1990 03555

VR 1990 03579
VR 1990 03580
VR 1990 03584
VR 1990 03586
VR 1990 03589
VR 1990 03609
VR 1990 03614
VR 1990 03615
VR 1990 03616
VR 1990 03623
VR 1990 03642
VR 1990 03651
VR 1990 03671
VR 1990 03673
VR 1990 03676
VR 1990 03677
VR 1990 03680
VR 1990 03684
VR 1990 03688
VR 1990 03689
VR 1990 03699
VR 1990 03704
VR 1990 03705
VR 1990 03706
VR 1990 03707
VR 1990 03714
VR 1990 03722
VR 1990 03729
VR 1990 03733
VR 1990 03735
VR 1990 03736
VR 1990 03737
VR 1990 03739
VR 1990 03744
VR 1990 03746
VR 1990 03749
VR 1990 03753
VR 1990 03760
VR 1990 03764
VR 1990 03765
VR 1990 03768
VR 1990 03770
VR 1990 03776
VR 1990 03777
VR 1990 03782
VR 1990 03796
VR 1990 03807
VR 1990 03810
VR 1990 03828
VR 1990 03829
VR 1990 03834
VR 1990 03837
VR 1990 03857
VR 1990 03864
VR 1990 03873
VR 1990 03875
VR 1990 03876
VR 1990 03888
VR 1990 03890
VR 1990 03891
VR 1990 03893
VR 1990 03894
VR 1990 03902
VR 1990 03904
VR 1990 03913
VR 1990 03915
VR 1990 03919
VR 1990 03926
VR 1990 03927
VR 1990 03931
VR 1990 03933
VR 1990 03939
VR 1990 03945
VR 1990 03954
VR 1990 03958
VR 1990 03960
VR 1990 03962
VR 1990 03965
VR 1990 03969
VR 1990 03971
VR 1990 03981
VR 1990 03986
VR 1990 03988
VR 1990 03989
VR 1990 03991

VR 1990 03997
VR 1990 04002
VR 1990 04004
VR 1990 04008
VR 1990 04009
VR 1990 04020
VR 1990 04024
VR 1990 04028
VR 1990 04030
VR 1990 04031
VR 1990 04037
VR 1990 04041
VR 1990 04043
VR 1990 04065
VR 1990 04068
VR 1990 04073
VR 1990 04075
VR 1990 04078
VR 1990 04080
VR 1990 04082
VR 1990 04087
VR 1990 04089
VR 1990 04094
VR 1990 04096
VR 1990 04099
VR 1990 04101
VR 1990 04102
VR 1990 04103
VR 1990 04104
VR 1990 04110
VR 1990 04113
VR 1990 04116
VR 1990 04118
VR 1990 04123
VR 1990 04128
VR 1990 04133
VR 1990 04136
VR 1990 04137
VR 1990 04147
VR 1990 04158
VR 1990 04160
VR 1990 04162
VR 1990 04177
VR 1990 04179
VR 1990 04180
VR 1990 04181
VR 1990 04182
VR 1990 04183
VR 1990 04184
VR 1990 04189
VR 1990 04192
VR 1990 04202
VR 1990 04205
VR 1990 04206
VR 1990 04208
VR 1990 04210
VR 1990 04215
VR 1990 04217
VR 1990 04222
VR 1990 04223
VR 1990 04226
VR 1990 04229
VR 1990 04236
VR 1990 04237
VR 1990 04242
VR 1990 04243
VR 1990 04245
VR 1990 04248
VR 1990 04250
VR 1990 04253
VR 1990 04259
VR 1990 04269
VR 1990 04274
VR 1990 04275
VR 1990 04280
VR 1990 04545
VR 1991 01079
VR 2000 01463
VR 2000 02377
VR 2000 02388
VR 2000 02392
VR 2000 02407
VR 2000 02410
VR 2000 02411
VR 2000 02412

VR 2000 02414
VR 2000 02417
VR 2000 02418
VR 2000 02420
VR 2000 02422
VR 2000 02424
VR 2000 02426
VR 2000 02427
VR 2000 02428
VR 2000 02429
VR 2000 02430
VR 2000 02432
VR 2000 02438
VR 2000 02440
VR 2000 02441
VR 2000 02443
VR 2000 02445
VR 2000 02446
VR 2000 02449
VR 2000 02450
VR 2000 02451
VR 2000 02457
VR 2000 02458
VR 2000 02459
VR 2000 02460
VR 2000 02461
VR 2000 02465
VR 2000 02466
VR 2000 02468
VR 2000 02469
VR 2000 02471
VR 2000 02474
VR 2000 02476
VR 2000 02477
VR 2000 02481
VR 2000 02482
VR 2000 02484
VR 2000 02485
VR 2000 02486
VR 2000 02487
VR 2000 02488
VR 2000 02489
VR 2000 02491
VR 2000 02493
VR 2000 02494
VR 2000 02497
VR 2000 02499
VR 2000 02500
VR 2000 02501
VR 2000 02502
VR 2000 02503
VR 2000 02504
VR 2000 02505
VR 2000 02512
VR 2000 02513
VR 2000 02514
VR 2000 02515
VR 2000 02516
VR 2000 02517
VR 2000 02518
VR 2000 02520
VR 2000 02522
VR 2000 02523
VR 2000 02524
VR 2000 02526
VR 2000 02527
VR 2000 02528
VR 2000 02529
VR 2000 02530
VR 2000 02532
VR 2000 02534
VR 2000 02536
VR 2000 02537
VR 2000 02538
VR 2000 02539
VR 2000 02540
VR 2000 02543
VR 2000 02548
VR 2000 02550
VR 2000 02552
VR 2000 02554
VR 2000 02557
VR 2000 02559
VR 2000 02560
VR 2000 02561

VR 2000 02564
VR 2000 02565
VR 2000 02566
VR 2000 02568
VR 2000 02570
VR 2000 02571
VR 2000 02572
VR 2000 02576
VR 2000 02577
VR 2000 02578
VR 2000 02580
VR 2000 02581
VR 2000 02582
VR 2000 02583
VR 2000 02584
VR 2000 02585
VR 2000 02586
VR 2000 02587
VR 2000 02590
VR 2000 02591
VR 2000 02592
VR 2000 02593
VR 2000 02594
VR 2000 02599
VR 2000 02600
VR 2000 02602
VR 2000 02603
VR 2000 02605
VR 2000 02607
VR 2000 02614
VR 2000 02615
VR 2000 02618
VR 2000 02619
VR 2000 02620
VR 2000 02622
VR 2000 02625
VR 2000 02627
VR 2000 02628
VR 2000 02629
VR 2000 02630
VR 2000 02631
VR 2000 02633
VR 2000 02634
VR 2000 02637
VR 2000 02638
VR 2000 02639
VR 2000 02640
VR 2000 02641
VR 2000 02642
VR 2000 02643
VR 2000 02644
VR 2000 02649
VR 2000 02650
VR 2000 02651
VR 2000 02655
VR 2000 02656
VR 2000 02657
VR 2000 02659
VR 2000 02660
VR 2000 02661
VR 2000 02662
VR 2000 02663
VR 2000 02664
VR 2000 02666
VR 2000 02669
VR 2000 02670
VR 2000 02673
VR 2000 02676
VR 2000 02677
VR 2000 02678
VR 2000 02679
VR 2000 02681
VR 2000 02683
VR 2000 02685
VR 2000 02688
VR 2000 02690
VR 2000 02692
VR 2000 02693
VR 2000 02699
VR 2000 02704
VR 2000 02705
VR 2000 02708
VR 2000 02709
VR 2000 02710
VR 2000 02711

VR 2000 02712
VR 2000 02713
VR 2000 02714
VR 2000 02715
VR 2000 02716
VR 2000 02717
VR 2000 02718
VR 2000 02720
VR 2000 02721
VR 2000 02722
VR 2000 02723
VR 2000 02724
VR 2000 02725
VR 2000 02726
VR 2000 02727
VR 2000 02728
VR 2000 02729
VR 2000 02730
VR 2000 02731
VR 2000 02732
VR 2000 02733
VR 2000 02734
VR 2000 02735
VR 2000 02736
VR 2000 02738
VR 2000 02739
VR 2000 02741
VR 2000 02742
VR 2000 02743
VR 2000 02746
VR 2000 02748
VR 2000 02749
VR 2000 02750
VR 2000 02752
VR 2000 02754
VR 2000 02756
VR 2000 02758
VR 2000 02760
VR 2000 02761
VR 2000 02762
VR 2000 02763
VR 2000 02769
VR 2000 02771
VR 2000 02772
VR 2000 02773
VR 2000 02777
VR 2000 02778
VR 2000 02780
VR 2000 02781
VR 2000 02782
VR 2000 02784
VR 2000 02785
VR 2000 02786
VR 2000 02788
VR 2000 02789
VR 2000 02794
VR 2000 02795
VR 2000 02798
VR 2000 02800
VR 2000 02801
VR 2000 02802
VR 2000 02805
VR 2000 02809
VR 2000 02812
VR 2000 02813
VR 2000 02814
VR 2000 02815
VR 2000 02816
VR 2000 02817
VR 2000 02818
VR 2000 02819
VR 2000 02820
VR 2000 02822
VR 2000 02823
VR 2000 02825
VR 2000 02826
VR 2000 02827
VR 2000 02829
VR 2000 02830
VR 2000 02831
VR 2000 02832
VR 2000 02835
VR 2000 02838
VR 2000 02839
VR 2000 02840

VR 2000 02841
VR 2000 02842
VR 2000 02844
VR 2000 02845
VR 2000 02846
VR 2000 02847
VR 2000 02848
VR 2000 02849
VR 2000 02850
VR 2000 02853
VR 2000 02854
VR 2000 02855
VR 2000 02856
VR 2000 02858
VR 2000 02860
VR 2000 02862
VR 2000 02863
VR 2000 02866
VR 2000 02867
VR 2000 02868
VR 2000 02869
VR 2000 02873
VR 2000 02874
VR 2000 02875
VR 2000 02876
VR 2000 02877
VR 2000 02878
VR 2000 02879
VR 2000 02881
VR 2000 02883
VR 2000 02885
VR 2000 02886
VR 2000 02887
VR 2000 02889
VR 2000 02890
VR 2000 02891
VR 2000 02893
VR 2000 02894
VR 2000 02895
VR 2000 02898
VR 2000 02899
VR 2000 02902
VR 2000 02903
VR 2000 02905
VR 2000 02907
VR 2000 02908
VR 2000 02909
VR 2000 02911
VR 2000 02912
VR 2000 02915
VR 2000 02917
VR 2000 02918
VR 2000 02919
VR 2000 02920
VR 2000 02921
VR 2000 02923
VR 2000 02924
VR 2000 02925
VR 2000 02927
VR 2000 02928
VR 2000 02929
VR 2000 02932
VR 2000 02933
VR 2000 02934
VR 2000 02935
VR 2000 02936
VR 2000 02937
VR 2000 02941
VR 2000 02942
VR 2000 02943
VR 2000 02945
VR 2000 02946
VR 2000 02947
VR 2000 02949
VR 2000 02953
VR 2000 02954
VR 2000 02956
VR 2000 02957
VR 2000 02958
VR 2000 02959
VR 2000 02960
VR 2000 02961
VR 2000 02963
VR 2000 02965
VR 2000 02966

VR 2000 02968
VR 2000 02970
VR 2000 02972
VR 2000 02973
VR 2000 02974
VR 2000 02975
VR 2000 02980
VR 2000 02981
VR 2000 02982
VR 2000 02986
VR 2000 02991
VR 2000 02995
VR 2000 02996
VR 2000 02999
VR 2000 03000
VR 2000 03001
VR 2000 03002
VR 2000 03003
VR 2000 03007
VR 2000 03008
VR 2000 03009
VR 2000 03012
VR 2000 03013
VR 2000 03014
VR 2000 03015
VR 2000 03016
VR 2000 03017
VR 2000 03019
VR 2000 03020
VR 2000 03023
VR 2000 03029
VR 2000 03030
VR 2000 03031
VR 2000 03032
VR 2000 03033
VR 2000 03035
VR 2000 03037
VR 2000 03038
VR 2000 03039
VR 2000 03043
VR 2000 03045
VR 2000 03046
VR 2000 03047
VR 2000 03048
VR 2000 03050
VR 2000 03051
VR 2000 03055
VR 2000 03056
VR 2000 03057
VR 2005 05143

Varemærker og fællesmærker
Ansøgningsregister

Register over mærker i dette tidende angivet i ansøgningsnummerorden

(210) Ans. nr.

FA 1990 00008
 VA 1920 01424
 VA 1951 00720
 VA 1959 00974
 VA 1959 02935
 VA 1959 02947
 VA 1959 03567
 VA 1960 00653
 VA 1960 01991
 VA 1960 02484
 VA 1960 03667
 VA 1960 04072
 VA 1962 04328
 VA 1969 02208
 VA 1969 04465
 VA 1969 04547
 VA 1969 04688
 VA 1970 00670
 VA 1970 02334
 VA 1970 02640
 VA 1970 03435
 VA 1970 03685
 VA 1977 01123
 VA 1977 05037
 VA 1978 02752
 VA 1978 03392
 VA 1978 04709
 VA 1978 04851
 VA 1979 01578
 VA 1979 01931
 VA 1979 02022
 VA 1979 02333
 VA 1979 03208
 VA 1979 03386
 VA 1979 03497
 VA 1979 04015
 VA 1979 04989
 VA 1979 05022
 VA 1979 05028
 VA 1979 05029
 VA 1979 05044
 VA 1979 05045
 VA 1979 05046
 VA 1979 05061
 VA 1979 05077
 VA 1979 05086
 VA 1979 05113
 VA 1979 05160
 VA 1979 05166
 VA 1979 05203
 VA 1980 00293
 VA 1980 01481
 VA 1980 02301
 VA 1980 02838
 VA 1980 02971
 VA 1980 03120
 VA 1980 03372
 VA 1980 03474
 VA 1980 03493
 VA 1980 03671
 VA 1980 03714
 VA 1980 03947
 VA 1980 04154
 VA 1980 04925
 VA 1982 05268
 VA 1983 00131
 VA 1984 04814
 VA 1985 06502
 VA 1986 04858
 VA 1987 00212
 VA 1987 00983
 VA 1987 01475

(111) Reg. nr.

FR 1991 00011
 VR 1921 00147
 VR 1951 00639
 VG 1961 00620
 VG 1961 00173
 VR 1960 01432
 VG 1961 00331
 VG 1961 00200
 VG 1961 00185
 VG 1961 00438
 VR 1961 00032
 VR 1961 00247
 VR 1963 01983
 VR 1971 01522
 VR 1970 01868
 VR 1971 01372
 VR 1971 00945
 VR 1971 01794
 VR 1971 00661
 VR 1971 00414
 VR 1971 01045
 VR 1971 01154
 VR 1977 02899
 VR 1980 02424
 VR 1980 02425
 VR 1980 02410
 VR 1980 02421
 VR 1980 02402
 VR 1981 01778
 VR 1980 02429
 VR 1980 02303
 VR 1980 02412
 VR 1980 02408
 VR 1980 02422
 VR 1980 02434
 VR 1980 02403
 VR 1980 02389
 VR 1980 02461
 VR 1980 02463
 VR 1980 02472
 VR 1980 02464
 VR 1980 02474
 VR 1980 02467
 VR 1980 02451
 VR 1980 02459
 VR 1980 02489
 VR 1980 02497
 VR 1980 02494
 VR 1980 02507
 VR 1980 02502
 VR 1980 02512
 VR 1981 01013
 VR 1981 01264
 VR 1981 01186
 VR 1981 01207
 VR 1981 00812
 VR 1981 00935
 VR 1981 01206
 VR 1981 01046
 VR 1981 00742
 VR 1981 01735
 VR 1981 00967
 VR 1981 01298
 VR 1981 02046
 VR 1984 00208
 VR 1983 02961
 VR 1985 02723
 VR 1990 03954
 VR 1990 03339
 VR 1990 04002
 VR 1990 05984
 VR 1990 04004

VA 1987 02779
 VA 1987 03313
 VA 1987 03710
 VA 1987 03774
 VA 1987 04257
 VA 1987 04401
 VA 1987 04584
 VA 1987 04631
 VA 1987 04702
 VA 1987 04802
 VA 1987 04848
 VA 1987 05337
 VA 1987 05880
 VA 1987 06431
 VA 1987 07253
 VA 1987 07614
 VA 1987 07788
 VA 1987 07832
 VA 1987 08024
 VA 1987 08358
 VA 1987 08436
 VA 1987 08637
 VA 1988 00109
 VA 1988 00341
 VA 1988 00789
 VA 1988 00792
 VA 1988 00801
 VA 1988 00882
 VA 1988 01185
 VA 1988 01581
 VA 1988 01657
 VA 1988 01694
 VA 1988 01731
 VA 1988 01802
 VA 1988 01875
 VA 1988 01876
 VA 1988 02232
 VA 1988 02641
 VA 1988 03046
 VA 1988 03164
 VA 1988 03165
 VA 1988 03521
 VA 1988 03559
 VA 1988 03630
 VA 1988 03634
 VA 1988 03804
 VA 1988 03824
 VA 1988 03863
 VA 1988 03941
 VA 1988 04050
 VA 1988 04245
 VA 1988 04309
 VA 1988 04374
 VA 1988 04387
 VA 1988 04463
 VA 1988 04780
 VA 1988 04909
 VA 1988 04942
 VA 1988 05056
 VA 1988 05121
 VA 1988 05239
 VA 1988 05338
 VA 1988 05342
 VA 1988 05388
 VA 1988 05481
 VA 1988 05579
 VA 1988 05691
 VA 1988 05700
 VA 1988 05790
 VA 1988 05792
 VA 1988 05837
 VA 1988 05898
 VA 1988 06053
 VA 1988 06132
 VA 1988 06178
 VA 1988 06262
 VA 1988 06267
 VA 1988 06269
 VA 1988 06293
 VA 1988 06342
 VA 1988 06415
 VA 1988 06499
 VA 1988 06853
 VA 1988 07146
 VA 1988 07189

VR 1990 04008
 VR 1990 03609
 VR 1990 03958
 VR 1990 04009
 VR 1991 01910
 VR 1990 03614
 VR 1990 03615
 VR 1990 03348
 VR 1990 03616
 VR 1990 03349
 VR 1990 03443
 VR 1990 03623
 VR 1990 03960
 VR 1990 04020
 VR 1990 04024
 VR 1990 04028
 VR 1990 03642
 VR 1990 03962
 VR 1990 03965
 VR 1990 03969
 VR 1990 04030
 VR 1990 03971
 VR 1990 04031
 VR 1991 00647
 VR 1990 03356
 VR 1990 03651
 VR 1990 03981
 VR 1991 03024
 VR 1990 03450
 VR 1990 03451
 VR 1990 04037
 VR 1990 03452
 VR 1990 03986
 VR 1990 03453
 VR 1990 04041
 VR 1990 03988
 VR 1990 04043
 VR 1990 03359
 VR 1990 03989
 VR 1990 03457
 VR 1990 03458
 VR 1990 03671
 VR 1990 03673
 VR 1990 03363
 VR 1990 04065
 VR 1990 03676
 VR 1990 03677
 VR 1990 04068
 VR 1990 03462
 VR 1990 03680
 VR 1990 04073
 VR 1990 03684
 VR 1990 03463
 VR 1990 04075
 VR 1990 03364
 VR 1990 03688
 VR 1990 03689
 VR 1990 04078
 VR 1990 04080
 VR 1991 02307
 VR 1990 04082
 VR 1990 04087
 VR 1990 03699
 VR 1990 04089
 VR 1990 04094
 VR 1990 03704
 VR 1990 03467
 VR 1990 03705
 VR 1990 03706
 VR 1990 04096
 VR 1990 03707
 VR 1991 03581
 VR 1990 03714
 VR 1990 04099
 VR 1990 03991
 VR 1990 04101
 VR 1990 04102
 VR 1990 04103
 VR 1990 04104
 VR 1990 03471
 VR 1990 04110
 VR 1990 04113
 VR 1990 04116
 VR 1990 04118
 VR 1990 03722

VA 1988 07200	VR 1990 03476	VA 1989 05188	VR 1990 03904
VA 1988 07231	VR 1990 03372	VA 1989 05196	VR 1990 03418
VA 1988 07509	VR 1990 04123	VA 1989 05197	VR 1990 03419
VA 1988 07631	VR 1990 03374	VA 1989 05209	VR 1990 04229
VA 1988 07695	VR 1990 03729	VA 1989 05519	VR 1990 03913
VA 1988 07886	VR 1990 03480	VA 1989 05587	VR 1990 04236
VA 1988 08115	VR 1990 03733	VA 1989 05588	VR 1990 04237
VA 1988 08136	VR 1990 03735	VA 1989 05590	VR 1990 03915
VA 1988 08137	VR 1990 03736	VA 1989 05762	VR 1990 03997
VA 1988 08138	VR 1990 03737	VA 1989 05986	VR 1990 03919
VA 1988 08156	VR 1990 03739	VA 1989 06110	VR 1990 03421
VA 1988 08278	VR 1990 04128	VA 1989 06155	VR 1990 03926
VA 1988 08456	VR 1990 03493	VA 1989 06158	VR 1990 03927
VA 1988 08527	VR 1990 03744	VA 1989 06261	VR 1990 04242
VA 1988 08613	VR 1990 04133	VA 1989 06329	VR 1990 04243
VA 1988 08689	VR 1990 03378	VA 1989 06361	VR 1990 03931
VA 1988 08711	VR 1990 03494	VA 1989 06368	VR 1990 04245
VA 1988 08935	VR 1990 03746	VA 1989 06372	VR 1990 03933
VA 1988 08987	VR 1990 03749	VA 1989 06387	VR 1990 03939
VA 1988 09063	VR 1990 04136	VA 1989 06478	VR 1990 03544
VA 1988 09106	VR 1990 04137	VA 1989 06526	VR 1990 04248
VA 1989 00181	VR 1990 03381	VA 1989 06707	VR 1990 04250
VA 1989 00374	VR 1990 03753	VA 1989 06727	VR 1990 04253
VA 1989 00506	VR 1990 03500	VA 1989 06735	VR 1990 04259
VA 1989 00723	VR 1990 04147	VA 1989 06791	VR 1990 03945
VA 1989 00888	VR 1990 03760	VA 1989 06819	VR 1992 09473
VA 1989 01237	VR 1990 03764	VA 1989 07137	VR 1990 04269
VA 1989 01250	VR 1990 03765	VA 1989 07183	VR 1990 04274
VA 1989 01475	VR 1990 03768	VA 1989 07184	VR 1990 04275
VA 1989 01494	VR 1990 03770	VA 1989 07503	VR 1990 03555
VA 1989 01571	VR 1990 03503	VA 1989 07730	VR 1990 03427
VA 1989 01745	VR 1990 04158	VA 1989 07736	VR 1990 03579
VA 1989 01798	VR 1990 04160	VA 1989 07737	VR 1990 03580
VA 1989 01877	VR 1990 03776	VA 1989 07912	VR 1990 03430
VA 1989 01878	VR 1990 03777	VA 1989 07966	VR 1990 03584
VA 1989 01999	VR 1990 04162	VA 1989 07992	VR 1990 03586
VA 1989 02142	VR 1990 03782	VA 1989 08138	VR 1990 03589
VA 1989 02430	VR 1990 03402	VA 1989 08365	VR 1990 04280
VA 1989 02467	VR 1990 04177	VA 1989 08705	VR 1991 01079
VA 1989 02474	VR 1990 03407	VA 1989 09044	VR 1991 01468
VA 1989 02487	VR 1990 04179	VA 1989 09173	VR 1991 01218
VA 1989 02541	VR 1990 04180	VA 1989 09243	VR 1991 01722
VA 1989 02545	VR 1990 04181	VA 1989 09517	VR 1991 01491
VA 1989 02547	VR 1990 04182	VA 1990 00108	VR 1991 00169
VA 1989 02548	VR 1990 04183	VA 1990 00141	VR 1991 01864
VA 1989 02740	VR 1990 04184	VA 1990 00143	VR 1991 01512
VA 1989 02781	VR 1990 03510	VA 1990 00213	VR 1991 02107
VA 1989 02782	VR 1990 03511	VA 1990 00857	VR 1991 01756
VA 1989 02936	VR 1990 04189	VA 1990 00907	VR 1991 01760
VA 1989 02943	VR 1990 04192	VA 1990 01358	VR 1991 02159
VA 1989 02962	VR 1990 03518	VA 1990 01892	VR 1991 02177
VA 1989 03135	VR 1990 04202	VA 1990 03091	VR 1991 01899
VA 1989 03158	VR 1990 04205	VA 1990 03320	VR 1991 03428
VA 1989 03159	VR 1990 04206	VA 1990 03745	VR 1991 03758
VA 1989 03172	VR 1990 04208	VA 1990 03746	VR 1991 03759
VA 1989 03173	VR 1990 03796	VA 1990 05767	VR 1991 04719
VA 1989 03189	VR 1990 04210	VA 1990 06091	VR 1991 04918
VA 1989 03293	VR 1990 04215	VA 1990 06737	VR 1991 04769
VA 1989 03302	VR 1990 04217	VA 1990 06830	VR 1991 04587
VA 1989 03726	VR 1990 03807	VA 1990 07333	VR 1991 01132
VA 1989 03742	VR 1990 02493	VA 1990 09440	VR 1991 04368
VA 1989 03777	VR 1990 03810	VA 1992 06348	VR 1993 01922
VA 1989 03934	VR 1990 04222	VA 1992 06349	VR 1993 00135
VA 1989 03952	VR 1990 04223	VA 1992 06350	VR 1993 00136
VA 1989 03958	VR 1990 04226	VA 1993 06218	VR 2000 02873
VA 1989 04039	VR 1990 03828	VA 1994 00184	VR 1994 02603
VA 1989 04051	VR 1990 03413	VA 1994 04781	VR 1994 06688
VA 1989 04052	VR 1990 03414	VA 1995 00320	VR 2001 02351
VA 1989 04057	VR 1990 03829	VA 1995 02527	VR 2000 02991
VA 1989 04136	VR 1990 03834	VA 1995 03299	VR 2001 00860
VA 1989 04149	VR 1990 03837	VA 1995 07896	VR 2000 02561
VA 1989 04486	VR 1990 03857	VA 1996 03414	VR 2001 01976
VA 1989 04530	VR 1990 03531	VA 1996 04591	VR 2001 00862
VA 1989 04708	VR 1990 03864	VA 1996 05446	VR 1996 06463
VA 1989 04722	VR 1990 03416	VA 1996 05858	VR 2000 04697
VA 1989 04794	VR 1990 03873	VA 1997 01424	VR 2000 02543
VA 1989 04908	VR 1990 03875	VA 1997 01632	VR 2000 02657
VA 1989 04910	VR 1990 03876	VA 1997 01633	VR 2000 02660
VA 1989 04998	VR 1990 03888	VA 1997 03007	VR 2000 02493
VA 1989 05103	VR 1990 03890	VA 1997 03358	VR 2000 02863
VA 1989 05147	VR 1990 03891	VA 1997 03979	VR 1997 04689
VA 1989 05154	VR 1990 03893	VA 1997 04285	VR 2000 02466
VA 1989 05156	VR 1990 03894	VA 1997 05103	VR 2000 02844
VA 1989 05174	VR 1990 04545	VA 1997 05125	VR 2000 02469
VA 1989 05184	VR 1990 03902	VA 1997 05126	VR 2000 02468

VA 1997 05479	VR 2000 02481	VA 1999 04765	VR 2000 02925
VA 1997 05588	VR 2000 02773	VA 1999 04782	VR 2000 02970
VA 1997 05655	VR 2000 02666	VA 1999 04791	VR 2000 02527
VA 1997 05675	VR 2000 02771	VA 1999 04794	VR 2000 02847
VA 1997 05934	VR 2000 02842	VA 1999 04809	VR 2000 02594
VA 1998 00036	VR 2000 02801	VA 1999 04847	VR 2000 02422
VA 1998 01250	VR 2000 03055	VA 1999 04876	VR 2000 02946
VA 1998 01306	VR 2000 02476	VA 1999 04877	VR 2000 02947
VA 1998 01414	VR 2000 02487	VA 1999 04884	VR 2000 02505
VA 1998 02093	VR 2000 02762	VA 1999 04885	VR 2000 02504
VA 1998 02103	VR 2000 02438	VA 1999 04914	VR 2000 03047
VA 1998 02136	VR 2000 02440	VA 1999 04925	VR 2000 02928
VA 1998 02238	VR 2000 02412	VA 1999 04938	VR 2000 02862
VA 1998 02765	VR 2000 02848	VA 1999 04946	VR 2000 02651
VA 1998 03751	VR 2000 02465	VA 1999 04947	VR 2000 02975
VA 1998 03760	VR 2000 03029	VA 1999 04951	VR 2000 03046
VA 1998 03761	VR 2000 03030	VA 1999 04985	VR 2000 02564
VA 1998 03777	VR 2000 03031	VA 1999 04998	VR 2000 02661
VA 1998 04262	VR 2000 02548	VA 1999 04999	VR 2000 02662
VA 1998 04278	VR 2000 02429	VA 1999 05053	VR 2000 02966
VA 1998 04590	VR 2000 02866	VA 1999 05106	VR 2000 02850
VA 1998 05021	VR 2000 02619	VA 1999 05107	VR 2000 02571
VA 1999 00148	VR 2000 02550	VA 1999 05131	VR 2000 03023
VA 1999 00163	VR 2000 02957	VA 1999 05137	VR 2000 02420
VA 1999 00210	VR 2000 01463	VA 1999 05164	VR 2000 02557
VA 1999 00462	VR 2000 02644	VA 1999 05189	VR 2000 02539
VA 1999 00537	VR 2000 02540	VA 1999 05206	VR 2000 02769
VA 1999 00555	VR 2000 02949	VA 1999 05213	VR 2000 03051
VA 1999 00849	VR 2000 02477	VA 1999 05222	VR 2000 02846
VA 1999 01139	VR 2000 02664	VA 1999 05224	VR 2000 02820
VA 1999 01267	VR 2000 02876	VA 1999 05226	VR 2000 03744
VA 1999 01303	VR 2000 02826	VA 1999 05227	VR 2000 03745
VA 1999 01742	VR 2000 02457	VA 1999 05255	VR 2000 02734
VA 1999 01817	VR 2000 02532	VA 1999 05277	VR 2000 02538
VA 1999 02358	VR 2000 02924	VA 1999 05414	VR 2000 03019
VA 1999 02469	VR 2000 02633	VA 1999 05418	VR 2000 02411
VA 1999 02602	VR 2000 02377	VA 1999 05426	VR 2000 02677
VA 1999 02663	VR 2000 02461	VA 2000 00020	VR 2000 02716
VA 1999 02733	VR 2000 02634	VA 2000 00021	VR 2000 02717
VA 1999 02773	VR 2000 02958	VA 2000 00091	VR 2000 02805
VA 1999 02793	VR 2000 02943	VA 2000 00097	VR 2000 02853
VA 1999 02930	VR 2000 02514	VA 2000 00104	VR 2000 02902
VA 1999 03194	VR 2000 02576	VA 2000 00111	VR 2000 02392
VA 1999 03206	VR 2000 02500	VA 2000 00113	VR 2000 02565
VA 1999 03207	VR 2000 02441	VA 2000 00116	VR 2000 02494
VA 1999 03214	VR 2000 02443	VA 2000 00137	VR 2000 02996
VA 1999 03256	VR 2000 02937	VA 2000 00142	VR 2000 02451
VA 1999 03267	VR 2000 02986	VA 2000 00143	VR 2000 02418
VA 1999 03505	VR 2000 02445	VA 2000 00148	VR 2000 02898
VA 1999 03507	VR 2000 02552	VA 2000 00160	VR 2000 02673
VA 1999 03510	VR 2000 02449	VA 2000 00182	VR 2000 02497
VA 1999 03528	VR 2000 02459	VA 2000 00184	VR 2000 03012
VA 1999 03529	VR 2000 02460	VA 2000 00200	VR 2000 02450
VA 1999 03530	VR 2000 02554	VA 2000 00202	VR 2000 02649
VA 1999 03554	VR 2000 02818	VA 2000 00203	VR 2000 02650
VA 1999 03555	VR 2000 02817	VA 2000 00214	VR 2000 02669
VA 1999 03556	VR 2000 02816	VA 2000 00216	VR 2000 02670
VA 1999 03557	VR 2000 02815	VA 2000 00222	VR 2000 02678
VA 1999 03592	VR 2000 02903	VA 2000 00253	VR 2000 02679
VA 1999 03605	VR 2000 02849	VA 2000 00279	VR 2000 03056
VA 1999 03658	VR 2000 02417	VA 2000 00283	VR 2000 02772
VA 1999 03667	VR 2000 02618	VA 2000 00312	VR 2000 02625
VA 1999 03702	VR 2000 02915	VA 2000 00324	VR 2000 02627
VA 1999 03716	VR 2000 03048	VA 2000 00333	VR 2000 02929
VA 1999 03815	VR 2000 02819	VA 2000 00378	VR 2000 02761
VA 1999 03991	VR 2000 02973	VA 2000 00384	VR 2000 02676
VA 1999 04060	VR 2001 00338	VA 2000 00405	VR 2000 02628
VA 1999 04061	VR 2001 00339	VA 2000 00406	VR 2000 02629
VA 1999 04120	VR 2000 02622	VA 2000 00409	VR 2000 02918
VA 1999 04136	VR 2000 02503	VA 2000 00446	VR 2000 02526
VA 1999 04309	VR 2000 02518	VA 2000 00453	VR 2000 02529
VA 1999 04310	VR 2000 02974	VA 2000 00473	VR 2000 02718
VA 1999 04345	VR 2000 03020	VA 2000 00481	VR 2000 02572
VA 1999 04398	VR 2000 02482	VA 2000 00536	VR 2000 02517
VA 1999 04439	VR 2000 02963	VA 2000 00539	VR 2000 02607
VA 1999 04451	VR 2000 02388	VA 2000 00553	VR 2000 02685
VA 1999 04545	VR 2000 02956	VA 2000 00567	VR 2001 00831
VA 1999 04634	VR 2000 03045	VA 2000 00568	VR 2001 00830
VA 1999 04664	VR 2000 02515	VA 2000 00574	VR 2000 02659
VA 1999 04665	VR 2000 02516	VA 2000 00579	VR 2000 02407
VA 1999 04692	VR 2000 02424	VA 2000 00594	VR 2000 02581
VA 1999 04730	VR 2000 02501	VA 2000 00598	VR 2000 02577
VA 1999 04732	VR 2000 02721	VA 2000 00599	VR 2000 02578
VA 1999 04751	VR 2000 02528	VA 2000 00631	VR 2001 02413
VA 1999 04755	VR 2000 02945	VA 2000 00633	VR 2000 02941

VA 2000 00635	VR 2000 02760	VA 2000 01334	VR 2000 02705
VA 2000 00649	VR 2000 02630	VA 2000 01374	VR 2000 02639
VA 2000 00650	VR 2000 02631	VA 2000 01375	VR 2000 02961
VA 2000 00686	VR 2000 02954	VA 2000 01376	VR 2000 02638
VA 2000 00727	VR 2000 02965	VA 2000 01377	VR 2000 02640
VA 2000 00734	VR 2000 02741	VA 2000 01378	VR 2000 02641
VA 2000 00735	VR 2000 02742	VA 2000 01380	VR 2000 02825
VA 2000 00737	VR 2000 02743	VA 2000 01389	VR 2000 02655
VA 2000 00751	VR 2000 02426	VA 2000 01391	VR 2000 02656
VA 2000 00754	VR 2000 03009	VA 2000 01393	VR 2000 02530
VA 2000 00790	VR 2000 02414	VA 2000 01414	VR 2000 02867
VA 2000 00791	VR 2000 02688	VA 2000 01419	VR 2000 02891
VA 2000 00812	VR 2000 02756	VA 2000 01429	VR 2000 02710
VA 2000 00821	VR 2000 02534	VA 2000 01431	VR 2000 02502
VA 2000 00824	VR 2000 02499	VA 2000 01432	VR 2000 02486
VA 2000 00850	VR 2000 02484	VA 2000 01433	VR 2000 02488
VA 2000 00854	VR 2000 02681	VA 2000 01442	VR 2000 02746
VA 2000 00863	VR 2000 02712	VA 2000 01448	VR 2000 02856
VA 2000 00877	VR 2000 02591	VA 2000 01449	VR 2000 02855
VA 2000 00886	VR 2000 02683	VA 2000 01453	VR 2000 02520
VA 2000 00890	VR 2000 02878	VA 2000 01454	VR 2000 02522
VA 2000 00891	VR 2000 02881	VA 2000 01464	VR 2000 02933
VA 2000 00895	VR 2000 02968	VA 2000 01468	VR 2000 02829
VA 2000 00906	VR 2000 02711	VA 2000 01475	VR 2000 02736
VA 2000 00921	VR 2000 02845	VA 2000 01484	VR 2000 02723
VA 2000 00924	VR 2000 02894	VA 2000 01489	VR 2000 02590
VA 2000 00953	VR 2000 02905	VA 2000 01490	VR 2000 02458
VA 2000 00959	VR 2000 02814	VA 2000 01502	VR 2000 02620
VA 2000 00973	VR 2000 02699	VA 2000 01503	VR 2000 02489
VA 2000 00979	VR 2000 02587	VA 2000 01506	VR 2000 02724
VA 2000 00980	VR 2000 02586	VA 2000 01511	VR 2000 02714
VA 2000 00981	VR 2000 02585	VA 2000 01513	VR 2000 03008
VA 2000 00982	VR 2000 02584	VA 2000 01517	VR 2000 02733
VA 2000 00983	VR 2000 02583	VA 2000 01518	VR 2000 02728
VA 2000 00996	VR 2000 02935	VA 2000 01519	VR 2000 02725
VA 2000 00998	VR 2000 02592	VA 2000 01542	VR 2000 02795
VA 2000 01008	VR 2000 02839	VA 2000 01545	VR 2000 02953
VA 2000 01009	VR 2000 02693	VA 2000 01554	VR 2000 02802
VA 2000 01017	VR 2000 02410	VA 2000 01557	VR 2000 02794
VA 2000 01018	VR 2000 02485	VA 2000 01571	VR 2000 02491
VA 2000 01020	VR 2000 03035	VA 2000 01575	VR 2000 02789
VA 2000 01025	VR 2000 02936	VA 2000 01579	VR 2000 02788
VA 2000 01040	VR 2000 03057	VA 2000 01612	VR 2000 02536
VA 2000 01047	VR 2000 02560	VA 2000 01613	VR 2000 02537
VA 2000 01056	VR 2000 02883	VA 2000 01624	VR 2000 02877
VA 2000 01063	VR 2000 02512	VA 2000 01626	VR 2000 02889
VA 2000 01068	VR 2000 02752	VA 2000 01628	VR 2000 02602
VA 2000 01069	VR 2000 03037	VA 2000 01633	VR 2000 02823
VA 2000 01086	VR 2000 02582	VA 2000 01637	VR 2000 02887
VA 2000 01104	VR 2000 02637	VA 2000 01642	VR 2000 02780
VA 2000 01127	VR 2000 02838	VA 2000 01651	VR 2000 02858
VA 2000 01128	VR 2000 02432	VA 2000 01654	VR 2000 02727
VA 2000 01134	VR 2000 02663	VA 2000 01704	VR 2000 03000
VA 2000 01135	VR 2000 02917	VA 2000 01709	VR 2000 02827
VA 2000 01141	VR 2000 02890	VA 2000 01713	VR 2000 02722
VA 2000 01145	VR 2000 02909	VA 2000 01716	VR 2000 02715
VA 2000 01148	VR 2000 02785	VA 2000 01720	VR 2000 02999
VA 2000 01152	VR 2000 02566	VA 2000 01721	VR 2000 02879
VA 2000 01153	VR 2000 02570	VA 2000 01722	VR 2000 02778
VA 2000 01168	VR 2000 02513	VA 2000 01729	VR 2000 02893
VA 2000 01178	VR 2000 02911	VA 2000 01730	VR 2000 02942
VA 2000 01181	VR 2000 02614	VA 2000 01734	VR 2000 02692
VA 2000 01182	VR 2000 02615	VA 2000 01745	VR 2000 02960
VA 2000 01188	VR 2000 02580	VA 2000 01747	VR 2000 03039
VA 2000 01195	VR 2000 02559	VA 2000 01748	VR 2000 03043
VA 2000 01210	VR 2000 02840	VA 2000 01753	VR 2000 02600
VA 2000 01224	VR 2000 02919	VA 2000 01756	VR 2000 02758
VA 2000 01229	VR 2000 02920	VA 2000 01759	VR 2000 02599
VA 2000 01246	VR 2000 02446	VA 2000 01770	VR 2000 02726
VA 2000 01250	VR 2000 02568	VA 2000 01774	VR 2000 02921
VA 2000 01252	VR 2000 02603	VA 2000 01776	VR 2000 02739
VA 2000 01254	VR 2000 02593	VA 2000 01777	VR 2000 02738
VA 2000 01257	VR 2000 02907	VA 2000 01786	VR 2000 02854
VA 2000 01260	VR 2000 02912	VA 2000 01802	VR 2000 03002
VA 2000 01261	VR 2000 02908	VA 2000 01803	VR 2000 03003
VA 2000 01278	VR 2000 02750	VA 2000 01808	VR 2000 02763
VA 2000 01288	VR 2000 02932	VA 2000 01809	VR 2001 00231
VA 2000 01290	VR 2000 02923	VA 2000 01819	VR 2000 02831
VA 2000 01298	VR 2000 02927	VA 2000 01820	VR 2000 02830
VA 2000 01299	VR 2000 03013	VA 2000 01822	VR 2000 02523
VA 2000 01300	VR 2000 03014	VA 2000 01823	VR 2000 02524
VA 2000 01301	VR 2000 03015	VA 2000 01826	VR 2000 02427
VA 2000 01303	VR 2000 03016	VA 2000 01835	VR 2000 02798
VA 2000 01328	VR 2000 02868	VA 2000 01843	VR 2000 02934
VA 2000 01329	VR 2000 02869	VA 2000 01854	VR 2000 02471

VA 2000 01855	VR 2000 02832	VA 2001 00942	VR 2001 01288
VA 2000 01856	VR 2000 02474	VA 2001 00993	VR 2001 01651
VA 2000 01860	VR 2000 02841	VA 2001 01115	VR 2001 02642
VA 2000 01884	VR 2000 02781	VA 2001 01116	VR 2001 02714
VA 2000 01885	VR 2000 02782	VA 2001 01193	VR 2001 01668
VA 2000 01910	VR 2000 02605	VA 2001 01258	VR 2001 03153
VA 2000 01912	VR 2000 02885	VA 2001 01551	VR 2001 02542
VA 2000 01916	VR 2000 02886	VA 2001 01657	VR 2001 02766
VA 2000 01938	VR 2000 03050	VA 2001 01664	VR 2001 03319
VA 2000 01942	VR 2000 02874	VA 2001 02014	VR 2001 03323
VA 2000 01943	VR 2000 02735	VA 2001 02016	VR 2001 03324
VA 2000 01946	VR 2000 03033	VA 2001 02051	VR 2001 02699
VA 2000 01948	VR 2000 03032	VA 2001 02170	VR 2001 03337
VA 2000 01956	VR 2000 02972	VA 2001 02171	VR 2001 03341
VA 2000 01964	VR 2000 02428	VA 2001 02173	VR 2001 03339
VA 2000 01965	VR 2000 02430	VA 2001 02174	VR 2001 03338
VA 2000 01967	VR 2000 02786	VA 2001 02175	VR 2001 03335
VA 2000 01981	VR 2000 02732	VA 2001 02176	VR 2001 03343
VA 2000 01983	VR 2000 02731	VA 2001 02177	VR 2001 03336
VA 2000 01984	VR 2000 02730	VA 2001 02420	VR 2001 03210
VA 2000 01985	VR 2000 02729	VA 2001 02458	VR 2001 03342
VA 2000 01987	VR 2000 02704	VA 2001 02573	VR 2001 03243
VA 2000 01990	VR 2000 02720	VA 2001 02596	VR 2001 03311
VA 2000 01993	VR 2000 02860	VA 2001 02820	VR 2001 03310
VA 2000 01996	VR 2000 03038	VA 2003 01505	
VA 2000 02000	VR 2000 02809	VA 2004 01117	
VA 2000 02003	VR 2000 02899	VA 2005 03005	VR 2005 03540
VA 2000 02009	VR 2000 02875	VA 2005 03095	VR 2005 03933
VA 2000 02011	VR 2000 02748	VA 2005 03393	VR 2005 05134
VA 2000 02014	VR 2000 02749	VA 2005 04809	VR 2005 05143
VA 2000 02016	VR 2000 02995	VA 2010 00251	VR 2011 00456
VA 2000 02038	VR 2000 02708	VA 2010 00418	VR 2011 00457
VA 2000 02039	VR 2000 02895	VA 2010 00663	VR 2011 00502
VA 2000 02044	VR 2000 02754	VA 2010 00671	VR 2011 00501
VA 2000 02055	VR 2000 02784	VA 2010 00841	VR 2011 00473
VA 2000 02065	VR 2000 02835	VA 2010 00971	VR 2011 00482
VA 2000 02070	VR 2000 02642	VA 2010 01029	VR 2011 00465
VA 2000 02071	VR 2000 02643	VA 2010 01223	VR 2011 00507
VA 2000 02074	VR 2000 02813	VA 2010 01396	VR 2011 00481
VA 2000 02075	VR 2000 02812	VA 2010 01931	VR 2011 00464
VA 2000 02077	VR 2000 02777	VA 2010 01933	VR 2011 00468
VA 2000 02089	VR 2000 03007	VA 2010 02057	VR 2011 00486
VA 2000 02092	VR 2000 02709	VA 2010 02339	
VA 2000 02094	VR 2000 02959	VA 2010 02472	VR 2011 00455
VA 2000 02095	VR 2000 02800	VA 2010 02525	VR 2011 00453
VA 2000 02102	VR 2000 02690	VA 2010 02811	VR 2011 00474
VA 2000 02106	VR 2000 02822	VA 2010 02874	VR 2011 00460
VA 2000 02136	VR 2000 02713	VA 2010 02940	VR 2011 00487
VA 2000 02138	VR 2000 03001	VA 2010 03011	
VA 2000 02270	VR 2000 02980	VA 2010 03201	VR 2011 00500
VA 2000 02271	VR 2000 02981	VA 2010 03206	
VA 2000 02371	VR 2001 00772	VA 2010 03259	
VA 2000 02372	VR 2001 00773	VA 2010 03292	VR 2011 00491
VA 2000 02437	VR 2001 00780	VA 2010 03312	VR 2011 00471
VA 2000 02438	VR 2001 00779	VA 2010 03381	VR 2011 00496
VA 2000 02441	VR 2001 01459	VA 2010 03392	VR 2011 00479
VA 2000 02442	VR 2001 01460	VA 2010 03393	VR 2011 00478
VA 2000 02443	VR 2001 01463	VA 2010 03421	VR 2011 00509
VA 2000 02458	VR 2000 02982	VA 2010 03422	VR 2011 00508
VA 2000 02567	VR 2000 03017	VA 2010 03461	VR 2011 00476
VA 2000 03009	VR 2001 00826	VA 2010 03480	VR 2011 00469
VA 2000 03749	VR 2001 00052	VA 2010 03485	VR 2011 00503
VA 2000 04010	VR 2001 00747	VA 2010 03492	VR 2011 00493
VA 2000 04073	VR 2001 01441	VA 2010 03494	VR 2011 00506
VA 2000 04491	VR 2001 01589	VA 2010 03514	VR 2011 00492
VA 2000 04552	VR 2000 05747	VA 2010 03555	
VA 2000 04553	VR 2000 05749	VA 2010 03567	VR 2011 00480
VA 2000 04621	VR 2001 00766	VA 2010 03618	VR 2011 00461
VA 2000 04636	VR 2001 00856	VA 2010 03652	VR 2011 00513
VA 2000 04719	VR 2001 01419	VA 2010 03680	VR 2011 00454
VA 2000 04837	VR 2001 00997	VA 2010 03685	VR 2011 00499
VA 2000 04846	VR 2001 00775	VA 2010 03686	VR 2011 00488
VA 2000 05136	VR 2001 00919	VA 2010 03736	VR 2011 00483
VA 2000 05142	VR 2001 00922	VA 2010 03749	VR 2011 00497
VA 2000 05194	VR 2001 00803	VA 2010 03754	VR 2011 00511
VA 2000 05256	VR 2001 01224	VA 2010 03761	VR 2011 00485
VA 2000 05289	VR 2001 00853	VA 2010 03762	VR 2011 00484
VA 2000 05368	VR 2001 00200	VA 2010 03799	VR 2011 00505
VA 2001 00162	VR 2001 00988	VA 2010 03808	VR 2011 00510
VA 2001 00332	VR 2001 00837	VA 2010 03829	VR 2011 00498
VA 2001 00465	VR 2001 01210	VA 2011 00013	VR 2011 00504
VA 2001 00485	VR 2001 00951	VA 2011 00014	VR 2011 00495
VA 2001 00518	VR 2001 01473	VA 2011 00039	VR 2011 00466
VA 2001 00591	VR 2001 01373	VA 2011 00046	VR 2011 00459
VA 2001 00592	VR 2001 01374	VA 2011 00148	VR 2011 00475

VA 2011 00185
VA 2011 00190
VA 2011 00210
VA 2011 00265
VA 2011 00271
VA 2011 00276
VA 2011 00333
VA 2011 00415
VA 2011 00440
VA 2011 00464
VA 2011 00470

VR 2011 00467
VR 2011 00477
VR 2011 00462
VR 2011 00470
VR 2011 00458
VR 2011 00494

VR 2011 00472
VR 2011 00490
VR 2011 00512
VR 2011 00489

Varemærker og fællesmærker Navneregister

Register over mærker nævnt i dette tidende
angivet i alfabetisk orden efter indehaver

(730) Indehaver	(210) Ans. nr./ (111) Reg. nr.		
ABBOTT BIOLOGICALS B.V.	VR 1985 02723	BIOLOGISCHE HEILMITTEL HEEL GMBH	VR 1990 04102
ABBOTT HEALTHCARE PRODUCTS B.V.	VR 1963 01983	BITLINC APS	VR 1990 03555
ABBOTT HEALTHCARE PRODUCTS B.V.	VR 1977 02899	BLASER FINANZHOLDING GMBH	VR 1961 00032
ABBOTT HEALTHCARE PRODUCTS B.V.	VR 1984 00208	BNC PRODUCTS APS	VA 2011 00333
ABBOTT HEALTHCARE PRODUCTS B.V.	VR 1991 01218	BO L JUNGKVIST TRADING APS	VR 2000 03023
ABBOTT HEALTHCARE PRODUCTS B.V.	VR 1993 00135	BODEGAS JULIAN CHIVITE, S.L.	VR 1990 03765
ABBOTT HEALTHCARE PRODUCTS B.V.	VR 1993 00136	BODY SHOP INTERNATIONAL PLC, THE	VR 2000 02760
ABBOTT HEALTHCARE PRODUCTS B.V.	VR 1993 01922	BODY SHOP INTERNATIONAL PLC, THE	VR 2000 02814
ABBOTT HEALTHCARE PRODUCTS B.V.	VR 1994 06688	BOPIL A/S	VA 2010 03206
ABBOTT HEALTHCARE PRODUCTS B.V.	VR 1996 06463	BOREALIS A/S	VR 1990 04274
ABBOTT LABORATORIES	VR 2000 02619	BP P.L.C	VR 1980 02507
ABIGO PHARMA A/S	VR 1990 03933	BP P.L.C	VR 1991 02159
ACTI-CHEM A/S	VR 2011 00501	BRANDHOUSE A/S	VR 2000 02920
ACTI-CHEM A/S	VR 2011 00502	BRIDEMA A/S	VR 2000 02591
ADOLF AHLERS AKTIENGESELLSCHAFT	VR 1990 04030	BRINK, SØREN	VR 2000 02630
AIR FROHLICH APS	VR 2001 00779	BRINK, SØREN	VR 2000 02631
AIR FROHLICH APS	VR 2001 00780	BRINKMANN TABAKFABRIKEN GMBH	VR 1990 04113
ALFA LAVAL NAKSKOV A/S	VR 2001 03153	BRØDRENE HEISE APS	VR 2000 02798
ALLERGAN, INC.	VR 1990 03991	BSN MEDICAL GMBH	VR 1991 01722
ALLISON A/S	VR 2000 02536	BTR INDUSTRIES LIMITED	VG 1961 00173
AMCOR FLEXIBLES EUROPE A/S	VR 1990 03834	BULLDOG APS	VR 2000 02918
ANACOMP, INC.	VR 1991 01864	BYGGEBIKSEN APS	VR 2000 02414
ANCHER IVERSEN A/S	VR 2000 02915	BØRGE KILDEMOES CYKELFABRIK A/S	VR 2000 02693
ANDERSEN, EBBE NYMANN	VR 1990 03427	CAN'T STOP PRODUCTIONS, INC.	VR 1980 02494
ANDERSEN, TANJA MARIANNE	VR 2000 02427	CAPE ABILITIES A/S	VR 2000 02919
ANGEL CAMACHO, S.A.	VR 2000 02805	CAPNORDIC A/S	VR 2000 02763
ANHEUSER-BUSCH, INCORPORATED	VR 1981 00812	CAPOSA INVESTMENTS, S.A.	VR 1990 03768
A-PHOTO APS	VR 2000 03012	CAPPUCCINO HOLDING APS	VR 2000 02528
APOTEX INC.	VR 2000 03048	CARL ALLERS ETABLISSEMENT. AKTIESELSKAB	VR 2001 00231
ARBEJDSMILJØFORLAGET APS	VR 2011 00468	CARL ENGELKEMPER GMBH & CO KG.	VR 1990 03939
ARCADIA GROUP BRANDS LIMITED	VR 1990 03462	CARLETTI A/S	VR 1960 01432
ARCTIC PAPER HÅFRESTRØMS AB	VR 1990 03480	CARLSBERG A/S	VR 1990 03584
ARLA FOODS AMBA	VR 1991 04587	CARLSBERG DANMARK A/S	VR 1990 03837
ARLA FOODS AMBA	VR 2000 02842	CASTROL LIMITED	VR 1980 02463
ARLA FOODS AMBA	VR 2000 02846	CASTROL LIMITED	VR 1980 02472
ARMACELL ENTERPRISE GMBH	VR 1990 03888	CASTROL LIMITED	VR 1990 03531
AROVIT PETFOOD, A/S	VR 2000 02705	CATWALK DESIGN GROUP AB	VR 2000 02678
ASTRAZENECA AB	VR 1990 03609	CEDERROTH AB	VR 1990 04078
ATOFINA, SOCIETE ANONYME	VR 1990 03746	CEDRICO S.A.	VR 1980 02467
ATTRACTIT APS	VR 2000 02655	CEMBRIT A/S	VR 2000 02788
ATTRACTIT APS	VR 2000 02656	CENTER FOR KULTURSAMARBEJDE MED	
AUDION ELEKTRO B.V.	VR 1990 04243	UDVIKLINGSLANDE	VR 2000 02582
AUTOGRAPH INTERNATIONAL GMBH	VR 2000 02561	CEPHALON LIMITED	VR 1990 04082
AUTOMOBILES CITROEN	VR 1990 03729	CERESTAR HOLDING B.V.	VR 1990 03891
AUTOMOBILES CITROEN	VR 1990 03776	CHANNELLOCK, INC.	VR 1990 04096
AUTOMOBILES CITROEN	VR 1990 03777	CHARLES HINDBORG A/S	VR 2000 02887
AXELEN AB	VR 2000 02724	CHR. HANSEN A/S	VR 1990 03589
AXELLUS AS	VR 1992 09473	CHR. HANSEN A/S	VR 1990 03828
AXELLUS AS	VR 2005 03933	CHRIS-WINE A/S	VR 2000 02777
AZIENDE CHIMICHE RIUNITE ANGELINI		CHRYSLER GROUP LLC, A LIMITED LIABILITY	
FRANCESCO A.C	VR 2000 02570	COMPANY	VR 2001 00997
BABOR GMBH & CO. KG, DR.	VR 1990 03689	CINTAC A/S	VR 2000 02560
BASF AGROCHEMICAL PRODUCTS B.V.	VR 2000 02602	CIVILØKONOMERNES ARBEJDSLØSHEDSKASSE	VR 2000 02583
BASF AKTIENGESELLSCHAFT	VR 1990 03471	CIVILØKONOMERNES ARBEJDSLØSHEDSKASSE	VR 2000 02584
BASF AKTIENGESELLSCHAFT	VR 1990 03706	CIVILØKONOMERNES ARBEJDSLØSHEDSKASSE	VR 2000 02585
BASF AKTIENGESELLSCHAFT	VR 1990 04128	CIVILØKONOMERNES ARBEJDSLØSHEDSKASSE	VR 2000 02586
BASF AKTIENGESELLSCHAFT	VR 1990 04205	CIVILØKONOMERNES ARBEJDSLØSHEDSKASSE	VR 2000 02587
BASF AKTIENGESELLSCHAFT	VR 1990 04206	CLAUDIA COSMETICS INTERNATIONAL AB	VR 1990 03864
BASISBANK A/S	VR 2000 02862	CLOETTA FAZER CHOCOLATES LTD.	VR 1990 03402
BAYER HEALTHCARE LLC, A DELAWARE		CODAN A/S	VR 2001 03319
LIMITED LIABIL	VR 2001 01224	COINTREAU	VR 1990 03705
BDO SCANREVISION STATS AUTORISERE		COLGATE-PALMOLIVE COMPANY	VR 2000 02708
T REVISIONSAKTI	VR 2000 02710	COLLSTROP - DANSK TRÆIMPRÆGNERING A/S	VR 2001 01210
BECH, NILS	VR 2000 02877	COLOPLAST A/S	VR 2000 02642
BECO CONSULT APS	VR 2000 02923	COLOPLAST A/S	VR 2000 02643
BENETTON GROUP S.P.A.	VR 1990 03673	COLT TELECOM GROUP PLC	VR 2000 02657
BENNEDSEN, PETER	VR 1990 03427	COLT TELECOM GROUP PLC	VR 2000 02660
BENNETZEN, TRINE	VR 2000 02677	COMEZ S.P.A	VR 1990 03927
BESTFOODS FRANCE (SOCIETE ANONYME)	VR 1990 03904	COMPLEJO AGRICOLA, S.A.	VR 1990 04080
BIFODAN A/S	VR 2000 02559	COMPUTER ASSOCIATES INTERNATIONAL, INC.	VR 2000 03029
BIOFARMA, SOCIETE PAR ACTIONS SIMPLIFIEE	VR 2001 00988	COMPUTER ASSOCIATES THINK, INC.	VR 2000 02868
BIOLOGISCHE HEILMITTEL HEEL GMBH	VR 1990 04101	COMPUTER ASSOCIATES THINK, INC.	VR 2000 02869
		COMPUTER ASSOCIATES THINK, INC.	VR 2000 03030
		COMPUTER ASSOCIATES THINK, INC.	VR 2000 03031
		CONCENTRATE MANUFACTURING COMPANY OF	
		IRELAND (A	VR 1981 01207
		CONFERN MOBELTRANSPORTBETRIEBE GMBH	VR 2000 03035
		COPENHAGEN DESIGN LAB	VA 2010 02339
		CORDIS CORPORATION	VR 2000 02520
		CORDIS CORPORATION	VR 2000 02522
		CORDIS CORPORATION	VR 2000 02599
		CORDIS CORPORATION	VR 2000 02982
		CO-RO FOOD A/S	VR 2000 02714
		COURSEWARE SCANDINAVIA	VR 2000 02712
		COWBOYLAND ODENSE A/S	VR 2000 03039

COWBOYLAND ODENSE A/S	VR 2000 03043	EGHOLM MASKINER A/S	VR 2000 04697
CRAY VALLEY SA	VR 1980 02461	EGMONT SERIEFORLAGET A/S	VR 1990 03414
CREFIN A/S	VR 1971 00661	E.I. DU PONT DE NEMOURS & COMPANY	VR 1990 03739
CSL BEHRING GMBH	VR 1990 04259	E.J. -LAUKKU OY	VR 1990 03476
C.W. OBEL A/S	VR 2000 02673	EKLUND, PETER	VR 2000 02512
CYTEC SURFACE SPECIALTIES GERMANY		ELCOTEQ NETWORK OYJ	VR 2000 03056
GMBH & CO. AG	VG 1961 00185	ELOPAK SYSTEMS AG	VR 1990 04137
D. KOURTAKIS S.A.	VR 1990 03443	ENERGYVISION A/S	VR 2000 02392
DAI NIPPON INSATSU KABUSHIKI KAISHA (ALSO		ENGCON AB	VR 2000 02593
TRADI	VR 2000 02786	ENTERPRISE RENT-A-CAR COMPANY	VR 2000 02513
DAISY'S I BROMMA AB	VR 2001 00200	ENTERPRISE RENT-A-CAR COMPANY	VR 2000 02580
DANBOLIG A/S	VR 2000 02637	EQUITE S.A.	VR 2000 02537
DANCENTER A/S	VR 2000 02895	EQUITY MARKETING, INC.	VR 2000 02826
DANDY A/S	VR 2000 02432	E. R. SQUIBB & SONS, L.L.C.	VR 1990 03518
DAN-INTRA EL-TEKNIK A/S	VR 2000 02499	ERHVERVSBLADET A/S	VR 2000 02946
DANISH INDUSTRIAL EQUIPMENT A/S	VR 2000 02534	ERHVERVSBLADET A/S	VR 2000 02947
DANMARKS APOTEKERFORENING	FR 1991 00011	ERLUND, PREBEN	VR 1990 03544
DANNEMANN AG	VR 1980 02425	ERNSTORN, JANNI	VR 2000 02683
DANSK AUTO LOGIK A/S	VR 2000 03051	ESKO-GRAPHICS A/S	VR 2000 02451
DANSK DATA ELEKTRONIK A/S	VR 2000 02758	ESKO-GRAPHICS A/S	VR 2000 02679
DANSK INDUSTRI SYNDIKAT A/S	VR 2000 02996	ESSILOR INTERNATIONAL (COMPAGNIE	
DANSK INVEST ADMINISTRATION A/S	VR 2000 02838	GENERALE D'OPT	VR 1990 03704
DANSK KOSMETIK SALG A/S	VR 2000 03045	ETOUI	VR 2011 00492
DANSK NATURPLEJE APS	VR 2000 02957	EUROPEENNE DE PRODUITS DE BEAUTE S.A.	VR 2000 01288
DANSK PORTINDUSTRI	VR 2000 03019	EUROVITA HOLDING A/S	VR 2001 01651
DANSK RENGØRINGSENTERPRISE APS	VR 1990 03416	EVA SOLO A/S	VA 2010 03259
DANSK STALDINDUSTRI, A/S	VR 1990 04242	EXBIT TECHNOLOGY A/S	VR 2000 03013
DANSK SUPERMARKED A/S	VR 2001 03310	EXBIT TECHNOLOGY A/S	VR 2000 03014
DANSK SUPERMARKED A/S	VR 2001 03311	EXBIT TECHNOLOGY A/S	VR 2000 03015
DANSK SYSTEMPARTNER A/S	VR 2000 02907	EXBIT TECHNOLOGY A/S	VR 2000 03016
DANSK SYSTEMPARTNER A/S	VR 2000 02908	EXPERT DANMARK A/S	VR 1990 04147
DANSK SYSTEMPARTNER A/S	VR 2000 02912	E2 HOME AB	VR 2001 00919
DANSKE BANK A/S	VR 2001 00803	F. & P. RICE S.A.	VR 1990 04073
DANSKE BANK DIREKTIONSSEKRETARIATET, DEN	VR 1971 01372	FABIAN GRANELL FELIX	VR 1990 03359
DANSKE INVEST MANAGEMENT A/S	VR 2000 02539	FABRIEK VAN GEBRANDE SUIKER R. BUISMAN B.V.	VR 1980 02422
DANSKE MARKED	VR 2011 00460	FAKTA A/S	VR 2011 00484
DANSKE SPIL A/S	VA 2003 01505	FAKTA A/S	VR 2011 00485
DANSKE SPIL A/S	VA 2004 01117	FAKTA A/S	VR 2011 00491
DANSKE SPIL A/S	VA 2010 03011	FALKENBERG, JETTE HOLM	VR 2000 02410
DANSKE SPIL A/S	VR 2000 02484	FDE A/S	VR 2011 00478
DARØ BELYSNING A/S	VR 2000 02752	FDE A/S	VR 2011 00479
DARØ BELYSNING A/S	VR 2011 00507	FERROSAN A/S	VR 1990 05984
DATAGRAF AUNING A/S	VR 2000 02784	FERROSAN A/S	VR 2000 05747
DEB SWARFEGA A/S	VR 2000 02941	FERROSAN A/S	VR 2000 05749
DEB SWARFEGA A/S	VR 2001 02413	FIAT AUTO S.P.A.	VR 1990 04133
DEFKO A/S	VR 2000 02713	FIBERTEX A/S	VR 1980 02434
DEGUDENT GMBH	VR 1990 03503	FIONIA BANK A/S	VR 2000 02899
DEGUSSA-HULS AKTIENGESELLSCHAFT	VR 1990 03926	FIRMA CHARLOTTE MANDRUP	VR 2011 00488
DELAWARE CAPITAL FORMATION, INC.	VR 1991 00647	FISCHER BETEILIGUNGSVERWALTUNGS GMBH	VR 1991 03758
DELTA H.F.	VR 1990 03736	FISCHER BETEILIGUNGSVERWALTUNGS GMBH	VR 1991 03759
DENTSPLY INTERNATIONAL INC.	VR 1991 02107	FISKARS UK LIMITED	VR 1980 00742
DEPUY FRANCE	VR 1990 04065	FISONS LIMITED	VR 1990 03453
DESPEC SUPPLIES A/S	VR 2000 02485	FLEGGAARD HOLDING A/S	VR 2000 02929
DHC A/S	VR 2000 02690	FLEGGAARD HOLDING A/S	VR 2000 02956
DIDERIKSEN, ANNE-MARGRETHE DAHL	VR 2000 02411	FLYTTEGRUPPEN	VR 2000 02795
DI-EL INDUSTRIE-ELECTRONIC GMBH	VR 1990 04009	FOLKEKIRKELIG MISSION I ASIEN DANSK	
DIM S.A.	VR 1990 03688	SANTALMISSI	VR 2000 02820
DIRECT HOME ENTERTAINMENT LIMITED	VR 1990 03770	FONDEN DESTINATION DJURSLAND	VR 2000 02855
DISCOVERY COMMUNICATIONS, INC.	VR 1990 03893	FONDEN DESTINATION DJURSLAND	VR 2000 02856
DISTILLEERDERIJEN ERVEN LUCAS BOLLS B.V.	VR 1990 04008	FORD MOTOR COMPANY	VR 2000 02748
DITAS A.M.B.A.	VR 2000 02854	FORD MOTOR COMPANY	VR 2000 02749
DK BETON A/S	VR 2000 02725	FORD MOTOR COMPANY	VR 2000 02875
DK BETON A/S	VR 2000 02728	FORD MOTOR COMPANY	VR 2000 02995
DK BETON A/S	VR 2000 02733	FORLAGET CARLSEN A/S	VR 1990 03586
DLA AGRO A.M.B.A.	VR 2011 00499	FORLAGET CARLSEN A/S	VR 2000 02819
DOSENBACH-OCHSNER AG SCHUHE UND SPORT	VR 1991 03581	FORSTÆDERNES BANK A/S	VR 1990 04280
DOW AGROSCIENCES LLC, A LIMITED LIABILITY		FOURNIER	VR 1990 03733
COMPA	VR 1991 04719	FRANCESCO CINZANO & C.IA S.P.A.	VR 1990 03450
DOW AGROSCIENCES LLC, A LIMITED LIABILITY		FREDENSLUND, LENNARTH SKÆRBÆK	VR 2011 00462
COMPA	VR 1991 04918	FREE-CARD	VR 2000 02620
DOW CORNING CORPORATION	VR 1990 04253	FRIEDRICH GROHE AKTIENGESELLSCHAFT	VR 1990 03902
DREAM MERCHANT COMPANY KFT, THE	VR 2000 02666	FRIGINOX S.A.	VR 1990 03616
DSM IP ASSETS B.V.	VR 1971 01794	FRISK NORGE GRUPPEN AS	VR 2000 02450
DSM IP ASSETS B.V.	VR 1990 02493	FUJITSU LIMITED	VR 1990 04158
DSM IP ASSETS B.V.	VR 1991 01468	FUSSING, CHARLOTTE	VR 2000 02827
DT GROUP A/S	VR 2000 02497	GARDIAL	VR 2000 02501
DT GROUP A/S	VR 2000 02879	G.D. SEARLE LLC., A DELAWARE	
DT GROUP A/S	VR 2000 02999	LIMITED LIABILITY	VR 2000 02605
DUE & PARTNERS APS	VR 2000 02590	GE CAPITAL INFORMATION TECHNOLOGY	
DUPONT TEIJIN FILMS U.S., LIMITED PARTNERSHIP,	VR 2000 02493	SOLUTIONS A/S	VR 2000 03050
EAGLE STAR HOLDINGS PLC	VR 1990 04087	GELLBERG, SUNE	VR 2000 02928
EASY TRANSLATION	VR 2000 02530	GENENCOR INTERNATIONAL, INC.	VR 1991 01079
ECCO SKO A/S	VR 2011 00459	GENERAL MILLS MARKETING, INC.	VR 1990 04184
ECOLAB GMBH & CO. OHG	VR 1990 04202	GENERAL MOTORS LLC	VR 1990 04229
ECOLAB INC.	VR 1990 03457	GENERAL RE CORPORATION	VR 2000 02832
ECOLAB INC.	VR 1990 03458		

GEOLOGISTICS CORPORATION (A DELAWARE CORPORATION)	VR 2000 02848	IT-DESIGNERS APS	VR 2000 02936
GEOTRONICS AKTIEBOLAG	VR 1990 03807	ITOCHU CORPORATION	VR 1990 04162
GHFORM APS	VR 2011 00469	JACKSON INTERNATIONAL TRADING COMPANY	
GHOST APS	VR 2001 00826	KURT D.B	VR 1990 03997
GI-NETWORKS APS	VR 2001 03210	JANSPORT APPAREL CORP.	VR 1981 01778
GIORGIO ARMANI S.P.A. MILAN, SWISS BRANCH MENDR	VR 1981 01298	JANUM, SUSSIE BRUNO	VR 2000 02410
GJENSIDIGE NOR24	VR 2000 02822	JBS UNDERTØJET A/S	VR 1990 03413
GM DAEWOO AUTO & TECHNOLOGY COMPANY	VR 2000 02676	JEAN PASCALE SERVICE, LANGHEIN GMBH & CO.	VR 1990 04180
GOOD FOOD GROUP A/S	VR 2001 01473	JENS J. AAGAARD A/S	VR 2011 00454
GOODYEAR TIRE & RUBBER COMPANY, THE	VR 2001 00856	JENSEN, ALLAN TORP	VR 2011 00461
GOUDSE VERZEKERING MAATSCHAPPIJ N.V.	VR 1990 03890	JENSEN, HENRIK KRAGEKÆR HOLM	VR 2000 02711
GPL INTERNATIONAL AS	VR 1990 03421	JENSEN, KARSTEN LYKKE	VR 2000 02518
GRANDS VINS JEAN-CLAUDE BOISSET	VR 1990 03960	JENSEN, KASPER LÆGÅRD	VR 2000 02625
GRAPHISOFT R&D SZAMITASTECHNIKA		JENSEN, KIRSTEN ALKIL ELMOSE	VR 2000 02756
FEJLESZTO RESZ	VR 1990 03671	JENSEN, PER HARALD	VR 2000 02457
GROUP 4 FALCK A/S	VR 2000 03032	JOHANNESSEN, FINN STEIN	VR 1990 04250
GROUP 4 FALCK A/S	VR 2000 03033	JOHANSEN, LISBETH HØJ	VR 2000 02963
GRØNNE, THOMAS OG ALICE STOUGAARD	VR 2000 02809	JOHN GREGERSEN	VR 2000 02429
HACKER SNACKS HOLDING A/S	VR 2000 02934	JOHNSON & JOHNSON	VR 2000 03008
HAIR AND BODY CARE A/S	VR 2000 02958	JOHNSON & JOHNSON	VR 2001 03243
HANDELSHØJSKOLEN I ÅRHUS	VR 2000 02577	JOHNSON & JOHNSON	VR 2001 03323
HANDELSHØJSKOLEN I ÅRHUS	VR 2000 02578	JOHNSON & JOHNSON	VR 2001 03324
HANSEN, CHARLOTTE LYKKE	VR 2000 02651	JONICO I/S	VR 2000 02878
HANSEN, HENRIK E.	VR 2005 05143	JONICO I/S	VR 2000 02881
HANSEN, J.	VR 2000 02494	JORDAN AS	VR 2000 02780
HANSTHOLM INVENTAR A/S	VR 2001 00772	JULIA LAHME	VR 2011 00512
HANSTHOLM INVENTAR A/S	VR 2001 00773	JUNGHANS UHREN GMBH	VR 1921 00147
HARGREAVES VENDING LIMITED	VR 1990 03749	JYLLANDS-POSTEN HOLDING A/S	VR 2011 00487
HARIBO LAKRIDS A/S	VR 2001 00747	KAI DIGE BACH REJSER A/S	VR 2000 02638
HARTMANN DRUCKFARBEN GMBH	VR 2000 02830	KAI DIGE BACH REJSER A/S	VR 2000 02639
HARTMANN DRUCKFARBEN GMBH	VR 2000 02831	KAI DIGE BACH REJSER A/S	VR 2000 02640
HAVEMANN, JØRGEN G.	VR 2000 02630	KAI DIGE BACH REJSER A/S	VR 2000 02641
HAVEMANN, JØRGEN G.	VR 2000 02631	KARL THOMAE GMBH, DR.	VR 1990 03735
HAVEMANN'S MAGASIN APS	VR 2011 00457	KATRINEHOLM MEJERI A/S	VR 2000 02532
HEARST COMMUNICATIONS, INC	VR 2000 02883	KELLY PROPERTIES, INC.	VR 1990 03494
HELIOPOWER A/S	VR 2011 00482	KIMBERLY-CLARK WORLDWIDE, INC.	VR 1990 03986
HELSTEEN, MAX	VR 1980 02429	KMD A/S	VR 2000 02893
HEMPEL A/S	VR 2000 02789	KNOCH, KERN & CO. KG	VR 2011 00489
HENKEL AG & CO. KGAA	VR 1990 03873	KNOCH, KERN & CO. KG	VR 2011 00490
HENKEL AG & CO. KGAA	VR 1990 04210	KNORR-NAEHRMITTEL AKTIENGESELLSCHAFT	VR 2001 01976
HENRIK CEDERHOLM A/S	VR 2000 02659	KOCOM CO., LTD.	VR 2000 02735
HENRIK VESTERGAARD	VR 2000 02721	KOKKEN OG JOMFRUEN GISLEV APS	VR 2000 02709
HERAEUS KULZER GMBH	VR 1991 01756	KOMMUNERNES GENSIDIGE FORSIKRINGSSKAB	VR 2000 02515
HERCULES INCORPORATED	VR 2000 03000	KOMMUNERNES GENSIDIGE FORSIKRINGSSKAB	VR 2000 02516
HEWLETT-PACKARD COMPANY	VR 2000 02844	KOMPASS INTERNATIONAL NEUENSCHWANDER S.A.	VR 2000 02863
HGS HANDELSGESELLSCHAFT SCHLUBACH & CO., MBH	VR 1990 04094	KONDRUP, PER	VR 2000 02945
HJEM-IS EUROPA A/S	VR 2001 00837	KONGSTAD A/S	VR 2000 02723
HOLBÆK EKSPRESTRYKKERI, A/S	VR 2011 00504	KRAFT FOODS GLOBAL BRANDS LLC	VR 1961 00247
HOLST-MIKKELSEN, MARK	VR 2000 02557	KRAFT FOODS GLOBAL BRANDS LLC	VR 1991 01491
HOPPYJUMP APS	VR 2000 02890	KRAFT FOODS SCHWEIZ HOLDING GMBH	VR 1990 03372
HOUSE OF PRINCE A/S	VR 1990 03954	KRAFT FOODS SVERIGE INTELLECTUAL PROPERTY AB	VR 2011 00472
HOUSE OF PRINCE A/S	VR 2000 02942	KRAFT FOODS SVERIGE INTELLECTUAL PROPERTY AB	VR 2011 00510
HOWMEDICA OSTEONICS CORP.	VR 1990 04089	KRISTENSEN, NIELS AGERBECK	VR 2000 02592
HUGO BOSS TRADE MARK MANAGEMENT GMBH & CO. KG	VR 1991 03428	KRISTOFFERSEN, LOTTE FUNDAL	VR 2000 02410
HUNTER DOUGLAS NORGE AS	VR 1997 04689	KRYSFELDT HANSENS TEGNESTUE	VR 2011 00458
HUNTER PACIFIC LTD.	VR 2000 03001	KUMHO TIRE CO., INC	VR 1990 03463
HVALSØ AS	VR 2000 02458	KURT HIRSCH KUNSTSTOFFWERK GESELLSCHAFT M.B.H.	VR 1990 03965
IBF A/S	VR 1990 03829	KVIST, SØREN PETER	VR 2000 02557
ICOPAL DANMARK A/S	VR 2000 02607	KWINTET KLM KLEDING N.V.	VR 1990 04031
ICU MEDICAL, INC.	VR 1990 04002	KØBENHAVNS FONDSBØRS A/S	VR 2000 02975
IDDESIGN A/S	VR 2000 02823	L. DE SALIGNAC & CIE S.A.	VR 2000 02943
IDEAL-STANDARD GMBH	VR 1980 02502	LAB APS, THE	VR 2000 02974
IDG DANMARK A/S	VR 2001 01419	LABORATOIRE GARNIER & CIE, SOCIETE EN NOM COLLE	VR 2000 02736
IGEPA INTERESSEN-GEMEINSCHAFT VON PAPIERGROSSHA	VR 2000 02902	LAKSAALING VIK P/F	VR 2000 02716
I-MEI FOODS CO., LTD.	VR 1990 03707	LAKSAALING VIK P/F	VR 2000 02717
IMENT A/S	VR 2011 00467	LANCÔME PARFUMS ET BEAUTE & CIE	VR 2001 01589
INCITE DANMARK A/S	VR 2000 02669	LARSEN + CO. A/S	VR 2000 02594
INCITE DANMARK A/S	VR 2000 02670	LARSEN, ULRIK DARLING	VR 2000 02966
INDUSTRIA DE DISEÑO TEXTIL, S.A. (INDITEX, S.A.)	VR 2001 02351	LAURSEN, SØREN	VR 2000 02627
INDUSTRIENS FORLAGSFOND	VR 2000 02726	LEAD MANAGEMENT APS	VR 2011 00470
INSTITUT FOR KRANIOSAKRALTERAPI APS	VR 2000 02917	LEDERNES HOVEDORGANISATION	VR 2000 02577
INTEGRATOR UNIFORMS A/S	VR 1990 03981	LEDERNES HOVEDORGANISATION	VR 2000 02578
INTELLICAD TECHNOLOGY CONSORTIUM, A WASHINGTON	VR 2000 03055	LEDERNES HOVEDORGANISATION	VR 2011 00511
INTER DATA SILKEBORG A/S	VR 2000 02412	LEDSIGN A/S	VR 2011 00497
INTERNATIONAL DATA POST A/S	VR 2000 02720	LEE KUM KEE COMPANY LIMITED	VR 1990 03349
INVACARE EC-HØNG A/S	VR 1990 03381	LILJE-HUSET A/S	VR 1971 00414
IP VISION A/S	VR 2011 00503	LIND, VAGN JEPSEN	VR 2000 02973
ISAKSEN, NIELS FJORD	VR 2000 02523	LINSEY FOODS LTD.	VR 2000 02644
ISAKSEN, NIELS FJORD	VR 2000 02524	LOCOMOTION A/S	VR 1990 03989
		LOHMANN & RAUSCHER INTERNATIONAL GMBH & CO. KG	VR 1980 02497
		LOREAL S.A.	VR 2001 01668
		L'OREAL, SOCIETE ANONYME	VR 1991 01910

LORIS AZZARO B.V.	VR 1990 03452	NORCON A/S	VR 2000 02388
LUDVIGSEN & HERMANN A/S	VR 2001 02699	NORDEA BANK DANMARK A/S	VR 2000 02812
LUDWIG SCHOKOLADE GMBH & CO. KG	VR 1990 04110	NORDEA BANK DANMARK A/S	VR 2000 02813
LUMBYE IT-SERVICE	VR 2000 02529	NORDIC SUPERCONDUCTOR TECHNOLOGIES A/S	VR 2000 02628
LUNTANG-JENSEN, TUULI SAUREN	VR 2000 02566	NORDIC SUPERCONDUCTOR TECHNOLOGIES A/S	VR 2000 02629
LYKKE MUSIC & EVENTS	VR 2001 00766	NORDISK FILM & TV A/S	VR 2000 02905
MACH APS	VR 2000 02933	NORDISK RENTING AB	VR 1990 03875
MADSEN, MICHAEL VINKEL	VR 2000 02426	NORGINE PHARMA, A FRENCH LIMITED COMPANY	VR 1990 04004
MANAGEMENT PARTNERS A/S	VR 2000 03057	NORSK HYDRO ASA	VR 2001 00922
MANUFACTURING AND CONSULTING SERVICES, INC.	VR 1990 03356	NORTHERNWAVE APS	VR 2000 02564
MANUFACTURING AND CONSULTING SERVICES, INC.	VR 1990 03651	NOTE76 APS	VA 2010 03555
MARKETEYE.COM LIMITED	VR 2000 02526	NOVARTIS AG	VR 1990 03510
MARS DANMARK A/S	VR 2000 02438	NOVARTIS AG	VR 1990 03511
MARS DANMARK A/S	VR 2000 02440	NOVARTIS AG	VR 1990 04103
MARS DANMARK A/S	VR 2000 02441	NOVO NORDISK A/S	VR 1980 02512
MARS DANMARK A/S	VR 2000 02443	NOVO NORDISK A/S	VR 2000 02503
MARS DANMARK A/S	VR 2000 02445	NOVO NORDISK A/S	VR 2000 02504
MARS DANMARK A/S	VR 2000 02449	NOVOZYMES A/S	VR 2000 02505
MARS DANMARK A/S	VR 2000 02459	NYLEN, KNUD AXEL	VR 1994 02603
MARS DANMARK A/S	VR 2000 02460	O. KAVLI A/S	VR 2001 00052
MARS DANMARK A/S	VR 2000 02465	OBERLAND GLASS AKTIENGESELLSCHAFT	VR 1990 04269
MARS DANMARK A/S	VR 2000 02466	OCAK, OCAK MECNUN	VR 2011 00464
MARS DANMARK A/S	VR 2000 02468	OCAK, OCAK TURGUT	VR 2011 00464
MARS DANMARK A/S	VR 2000 02469	OCTAPHARMA AG	VR 1990 03737
MARS DANMARK A/S	VR 2000 02481	OLANDER, JANE	VR 2000 03038
MARS DANMARK A/S	VR 2000 02500	OLYMPUS EUROPA GMBH	VR 1990 04043
MARS DANMARK A/S	VR 2000 02514	ORANGE A/S	VR 2000 02729
MARS DANMARK A/S	VR 2000 02543	ORANGE A/S	VR 2000 02730
MARS DANMARK A/S	VR 2000 02550	ORANGE A/S	VR 2000 02731
MARS DANMARK A/S	VR 2000 02552	ORANGE A/S	VR 2000 02732
MARS DANMARK A/S	VR 2000 02554	ORIENTAL BARBEQUE HOUSE APS	VR 2000 03046
MARS DANMARK A/S	VR 2000 02771	ORIGINS NATURAL RESOURCES INC.	VR 2000 02446
MARS DANMARK A/S	VR 2000 02773	OTIS ELEVATOR COMPANY	VR 1971 01045
MARS DANMARK A/S	VR 2000 02801	OTTER SCHUTZ GESELLSCHAFT FUR ENTWICKLUNG UND V	VR 1980 02459
MARTIN BRAUN BACKMITTEL UND ESSENZEN KG	VR 1990 03364	OUTSPAN INTERNATIONAL LIMITED	VR 1980 02464
MARTIN JENSENS PLANTESKOLE A/S	VR 1990 03579	OXFORD BISCUITS A/S	VR 1980 02403
MARTIN JENSENS PLANTESKOLE A/S	VR 1990 03580	PARAGON TRADE BRANDS, LLC	VR 1990 03913
MCKECHNIE SPECIALIST PRODUCTS LIMITED	VR 1990 04181	PARAMEDIA APS	VR 2000 02841
MCKECHNIE SPECIALIST PRODUCTS LIMITED	VR 1990 04182	PARANOVA-GRUPPEN A/S	VR 2000 02614
MCKECHNIE SPECIALIST PRODUCTS LIMITED	VR 1990 04183	PARANOVA-GRUPPEN A/S	VR 2000 02615
MCNEIL AB	VR 1991 04769	PARFUMS GUY LAROCHE S.A.	VR 1981 01264
ME LICENSING CORPORATION	VR 2000 02886	PARKE, DAVIS & COMPANY LLC, A LIMITED LIABILITY	VR 2000 02909
MEDA AB	VR 1971 00945	PARKEN VENUES A/S	VR 2011 00486
MEDTRONIC A/S	VR 1990 04222	PARTNERS' COMPANY A/S, THE	VR 2000 02487
MEILLAND INTERNATIONAL S.A.	VR 1980 02303	PATRADE A/S	VR 1990 04020
MENGEL, STEEN	VR 2000 02860	PEDERSEN, JØRN	VR 2000 02935
MENTOR MARKETING SERVICES B.V., TRADING AS EXPO	VR 1990 04075	PENNZOIL-QUAKER STATE COMPANY	VR 1990 04104
MERCK CONSUMER HEALTHCARE LIMITED	VR 1981 01735	PENNZOIL-QUAKER STATE COMPANY	VR 2000 02718
MERCK SHARP & DOHME CORP.	VR 2000 02781	PERFETTI VAN MELLE S.P.A.	VR 1980 02489
MERCK SHARP & DOHME CORP.	VR 2000 02782	PETER ASSCHENFELDT INTERNET A/S	VR 2000 02581
MERISANT COMPANY 2 SARL	VR 1981 01013	PETER BOY DESIGN	VR 2000 02840
METRO-GOLDWYN-MAYER LION CORP.	VR 1991 01512	PETERSEN, GUNNAR	VR 2000 02746
METSA-SERLA OY	VR 1990 03642	PFA PENSION, FORSIKRINGSAKTIESELSKAB	VR 2000 02778
MHOLDING 3 A/S	VR 1991 04368	PFIZER PRODUCTS INC.	VR 2000 02738
MHW HOLDING APS	VR 2011 00456	PFIZER PRODUCTS INC.	VR 2000 02739
MICROSOFT BUSINESS SOLUTIONS APS	VR 1990 03958	PFIZER PRODUCTS INC.	VR 2000 02785
MIKKELSEN, JAN	VR 2000 02663	PHILIPSON, PREBEN	VR 1990 03764
MIKKELSEN, METTE	VR 2000 02663	PIERRE MANTOUX S.R.L. BY ILCAT	VR 1990 03623
MIKRO2000	VR 2011 00477	PILKINGTON NORGE AS AVD. OSLO ENGROS	VR 2000 02968
MINDPASS A/S	VR 2000 02802	PIPPI KIDCO A/S	VR 2000 02622
MINERVA S.A. EDIBLE OILS ENTERPRISES	VR 2000 02761	PK PROPERTIES APS	VR 2011 00476
MINUI A/S	VR 2000 02839	PLASS DATA SOFTWARE A/S	VR 2000 02568
MIO AB	VR 2000 02794	PLASS DATA SOFTWARE A/S	VR 2000 02858
MITEL CORPORATION	VR 2000 02762	PLS CONSULT A/S	VR 2000 02845
MONDOSOFT A/S	VR 2000 02954	PORTA HOLDINGS LIMITED	VR 2011 00474
MOTOROLA INC.	VR 1990 04217	POULSEN, GYRITHE MILAN	VR 2011 00496
MR SHOESHINE AB	VR 2000 02722	PP PREPRESS	VR 2000 02571
MULTIWAY A/S	VR 2011 00471	PRIME PUBLIC RELATIONS HAMMARLIND & SAMMELI AB	VR 2000 02853
MUSCLETECH RESEARCH AND DEVELOPMENT, INC.	VR 2001 03335	PRINCESS HOUSEHOLD APPLIANCES B.V.	VR 2000 02991
MUSCLETECH RESEARCH AND DEVELOPMENT, INC.	VR 2001 03336	PRIPLAK SAS	VR 1981 01046
MUSCLETECH RESEARCH AND DEVELOPMENT, INC.	VR 2001 03337	PRO DESIGN INTERNATIONAL A/S	VR 1990 03945
MUSCLETECH RESEARCH AND DEVELOPMENT, INC.	VR 2001 03338	PROCTER & GAMBLE COMPANY, THE	VR 2000 02618
MUSCLETECH RESEARCH AND DEVELOPMENT, INC.	VR 2001 03339	PROCTER & GAMBLE HOLDING GMBH	VR 1990 03699
MUSCLETECH RESEARCH AND DEVELOPMENT, INC.	VR 2001 03341	PROCTER & GAMBLE HOLDING GMBH	VR 1990 03782
MUSCLETECH RESEARCH AND DEVELOPMENT, INC.	VR 2001 03342	PROFICIENCY SOLUTIONS LTD.	VR 2000 02750
MUSCLETECH RESEARCH AND DEVELOPMENT, INC.	VR 2001 03343	PROJEKT VÆRKTØJSKASSEN	VR 2000 02540
MØLLER-LARSEN, KIRSTEN & VILLY	VR 2000 02835	QUADRIC APS	VR 2005 03540
NAVICOM UDVIKLING APS	VR 2000 02898	QUADRIC APS	VR 2005 05134
N.E. CARLBERG GLAS A/S	VR 1990 03753	QUANTIBACT A/S	VR 2011 00481
NEUBERT, JAKOB	VR 2000 02704	QUANTUM APS	VR 2011 00483
NEUROSEARCH A/S	VR 2000 02850	RASMUSSEN, JESPER	VR 2000 02576
NIELSEN, DORTE	VR 2000 02489	RAUCH FRUCHTSAFTE GESELLSCHAFT MBH	VR 2000 02486
NIELSEN, RUTH	VR 2000 03020	RAUCH FRUCHTSAFTE GESELLSCHAFT MBH	VR 2000 02488
NIPPON HOSO KYOKAI	VR 1980 02412		

RAUCH FRUCHTSAFTE GESELLSCHAFT MBH	VR 2000 02502	SPARSØ, GITTE BENTZIEN	VR 2000 03037
RDS MONTANA GRUPPEN INVEST APS	VR 1990 03714	SPIRITS INTERNATIONAL B.V.	VR 1971 01522
RED BAND VENCO B.V.	VR 1990 04099	SPRINGHILL TEXTILE AB	VR 1990 04024
RED HAT, INC.	VR 2000 03002	STABBURET AS	VR 2000 02407
RED HAT, INC.	VR 2000 03003	STATENS BYGGEFORSKNINGSINSTITUT SBI	VR 2000 02911
REFINANS DANMARK A/S	VR 2000 02572	STATENS OG KOMMUNERNES INDKØBS SERVICE A/S	VR 2000 02377
REGATT APS	VR 2000 02847	STEEN, TOVE	VR 2000 02965
REGENT MEDICAL LIMITED	VR 2000 02849	STERISOL AB	VR 1980 02421
REINSURANCE GROUP OF AMERICA, INC.	VR 2001 00951	STIBO DATAGRAFIK A/S	VR 2000 02949
RENHOLDNINGSELSKABET AF 1898	VR 2011 00494	STIFTELSEN GESTALT-AKADEMIN I SKANDINAVIEN/THE	VR 1990 04248
RETTIGHEDSSELSKABET AF 13/12 2007 APS	VR 2000 02424	STORA ENSO PACKAGING AB	VR 2000 02825
RICHARD NISSEN A/S	VR 1990 03407	SUN MICROSYSTEMS, INC.	VR 2000 02633
RICHARDSON SHEFFIELD LIMITED	VR 1990 03971	SUN MICROSYSTEMS, INC.	VR 2000 02634
RIEDEL-DE HAEN AKTIENGESELLSCHAFT	VR 1990 04226	SUN MICROSYSTEMS, INC.	VR 2001 00860
RIEMANN TRADING APS	VR 2011 00508	SUN MICROSYSTEMS, INC.	VR 2001 00862
RIEMANN TRADING APS	VR 2011 00509	SUNSHINE RAISIN CORP. (CALIFORNIA CORPORATION),	VR 1990 03363
RIKER LABORATORIES INC.	VR 1990 03418	SUSANNE TRANSEL	VR 2000 02959
RIKER LABORATORIES INC.	VR 1990 03419	SVELTIC S.A.	VR 1990 04116
RIPENSA A/S	VR 1990 03676	SVENSK FILMINDUSTRI, AB	VR 2000 02903
RIVERSIDE MANUFACTURING COMPANY	VR 1990 04123	SVENSTRUP, SØREN TORKIL	VR 2000 02960
ROCKWOOL INTERNATIONAL A/S	VR 2011 00505	SVS HOLLAND B.V.	VR 1990 03988
ROHM AND HAAS CHEMICALS LLC	VG 1961 00200	SVS HOLLAND B.V.	VR 1990 04041
RONALD A/S	VR 2011 00455	SYNERGI FINANS APS	VR 2011 00493
RWE-DEA AKTIENGESELLSCHAFT FUR MINERALOEL		SÆKKO INDUSTRI A/S	VR 2000 02891
UNDC	VR 1990 04223	SØGAARD, HANS	VR 1990 03857
RYLOU, FINN	VR 2000 02874	TANDLÆGE KATHRINE KJÆR APS	VR 2011 00495
SAEIDI, BOBBY	VR 2000 02945	TARTE JULIE INTERNATIONAL	VR 1990 04160
SAINT-GOBAIN GLASS BENELUX S.A.	VR 1990 03810	TDC A/S	VR 2000 02527
SAJI, PEDRO	VR 2001 00775	TECHNODATA - NIELSEN OG PETERSEN A/S	VR 2000 02664
SALZGITTER MANNESMANN GMBH	VG 1961 00331	TELAVIE AS	VR 2000 02970
SAM OUTILLAGE	VR 1991 02307	TELECOM SECURICOR CELLULAR RADIO LIMITED	VR 1990 04177
SANDOZ A/S	VR 1990 03451	TELENOR A/S	VR 2000 02889
SANDOZ A/S	VR 2000 02692	TELE2 AKTIEBOLAG	VR 2000 02681
SANDOZ A/S	VR 2000 02769	TELITAL S.P.A.	VR 2000 02876
SANDOZ A/S	VR 2000 02772	TERAPEUTISK KLINIK	VR 1990 04118
SANOFI-AVENTIS	VR 2000 02980	TEXAS ANDREAS PETERSEN A/S	VR 2001 00830
SANOFI-AVENTIS	VR 2000 02981	TEXAS ANDREAS PETERSEN A/S	VR 2001 00831
SANPELLEGRINO S.P.A.	VR 1990 03760	THERMAX AS	VR 2000 02649
SANTA MARIA AB	VR 1990 03467	THERMAX AS	VR 2000 02650
SARA LEE FOODS EUROPE B.V.	VR 1990 04208	THOMSON MULTIMEDIA SALES GERMANY &	
SAXO BANK A/S	VR 2011 00466	AUSTRIA GMBH	VR 1990 04028
SBS TV A/S	VR 2000 02661	THRIGE AGRO A/S	VR 1970 01868
SBS TV A/S	VR 2000 02662	THY-TRONIC I/S	VR 2000 02873
SCANDINAVIAN AIRLINES SYSTEM	VR 2001 02766	TIEDT, SØREN CHRISTIAN	VR 1991 01132
SCANDINAVIAN BRAKE SYSTEMS A/S	VR 1990 04179	TIETOENATOR FINANCIAL SOLUTIONS ASA	VR 2000 03009
SCANDINAVIAN BRAKE SYSTEMS A/S	VR 2000 02829	TNT HOLDINGS BV	VR 1990 04068
SCANOR, A/S	VR 1990 03677	TOMS GRUPPEN A/S	VR 1990 03348
SCHADE, JOACHIM	VR 2000 02457	TOMS GRUPPEN A/S	VR 1990 03614
SCHIANSKY, JOHANNES	VR 2001 00853	TOP-TOY A/S	VR 2000 02428
SCHMIDT, KARL JØRN	VR 2000 02688	TOP-TOY A/S	VR 2000 02430
SCHMIDT, OLE	VR 1990 03430	TRANS CONTINENTAL RECORDS, INC.	VR 2000 02548
SCHOU, METTE	VR 2000 03038	TRELLEBORG TYPEHUSE HOLDING A/S	VR 2000 02417
SCHRODER & SCHYLER & CIE	VR 1990 03680	TRIBITS APS	VR 2011 00453
SCHUTZ-WERKE GMBH & CO. KG	VR 1990 03684	TRIUMPH INTERNATIONAL AG	VG 1961 00620
SCOTT CAMPBELL A/S	VR 2000 02927	TRORUP, NETE THIT	VR 2000 02461
SEIKO HOLDINGS KABUSHIKI KAISHA (TRADING		TRUVO BELGIUM COMM. V.	VR 1983 02961
AS SEI	VR 1990 04215	TRUVO BELGIUM COMM. V.	VR 2001 01441
SEPMA (SOCIETE ANONYME)	VR 1990 03894	TRYGHEDSGRUPPEN SMBA	VR 2000 02699
SERVICEGRUPPEN FOR DATAUDSTYR A/S	VR 2000 02867	TRYGHEDSGRUPPEN SMBA	VR 2001 01373
SHABENAA APS	VR 2011 00475	TRYGHEDSGRUPPEN SMBA	VR 2001 01374
SHINANO KENSHI KABUSHIKI KAISHA	VR 2000 02986	TRYGHEDSGRUPPEN SMBA	VR 2001 02642
SHIRE INTERNATIONAL LICENSING B.V.	VR 2000 02471	TRYGHEDSGRUPPEN SMBA	VR 2001 02714
SIEGUMFELDT, JACOB	VR 2000 02565	TTL TUR- UND TORLUFTSCHLEIER LUFT-	
SIGURD MULLER VINHANDEL A/S	VR 1980 02389	TECHNISCHE GER	VR 1990 03796
SIMCORP A/S	VR 2000 02924	TURBOLINUX INC.	VR 2000 02800
SIMCORP TREASURY SOLUTIONS LTD.	VR 2000 02925	TV2/DANMARK A/S	VR 2000 02727
SISTEC SICHERHEITSTECHNIK GMBH & CO. KG	VR 1990 04136	TV2/DANMARK A/S	VR 2000 02953
SKANSE HINGE INSTITUTTET	VR 2001 01459	TWINCO A/S	VR 2000 02932
SKANSE HINGE INSTITUTTET	VR 2001 01460	TYCO HEALTH GROUP LP	VR 2000 03047
SKANSE HINGE INSTITUTTET	VR 2001 01463	UDENRIGSMINISTERIET	VR 2000 03744
SLAGTERISKOLEN I ROSKILDE	VR 2011 00480	UDENRIGSMINISTERIET	VR 2000 03745
SLC RINALDI S.R.L.	VR 2000 02418	UNDERBERG KG	VR 2011 00513
SMITH & NEPHEW, INC.	VR 1990 03339	UNDERVISNINGSMINISTERIET	VR 2000 01463
SMITH & NEPHEW, INC.	VR 1990 03876	UNILEVER DANMARK A/S	VR 1971 01154
SMITH & NEPHEW, INC.	VR 1990 04189	UNILEVER DANMARK A/S	VR 1980 02424
SOCIEDAD ANONIMA DE EXTRACTOS TANICOS	VR 1990 03962	UNILEVER N.V.	VG 1961 00438
SOCIEDAD ESPANOLA DE RADIOFUSION	VR 1990 03919	UNILEVER N.V.	VR 1981 01206
SOCIETE CIVILE D'EXPLOITATION VITICOLE CHATEAU	VR 1990 03493	UNILEVER N.V.	VR 1981 02046
SOCIETE CIVILE DU CHATEAU D'YQUEM	VR 1991 02177	UNILEVER N.V.	VR 2000 02921
SOCO SYSTEM A/S	VR 1990 04037	UNILEVER N.V.	VR 2001 02542
SOLVAY PHARMACEUTICALS GMBH	VR 1980 02451	UNILEVER N.V.	VR 2011 00498
SOLVAY (SOCIETE ANONYME)	VR 1990 03969	UNION DES ASSOCIATIONS EUROPEENNES DE	
SOONE LIMITED APS	VR 2011 00506	FOOTBALL	VR 2011 00500
SOREMARTEC	VR 1980 02410	UNION LAITIERE NORMANDE, UNION DE	
SPAR NORD BANK A/S	VR 2000 02894	COOPERATIVES	VR 1991 01899

US SPORTS, INC.	VR 1990 04275
VALSEMØLLEN AF 1899 A/S	VR 2000 02491
VANIA EXPANSION S.N.C	VR 1980 02402
VANIA EXPANSION S.N.C	VR 1981 01186
VARIAN MEDICAL SYSTEMS, INC.	VR 2000 02482
@VENTURES	VR 2000 02741
@VENTURES	VR 2000 02742
@VENTURES	VR 2000 02743
VEST ENERGI HANDEL A/S	VR 2000 02972
VEST-TEX, A/S	VR 1951 00639
VETROSOL AG	VR 2000 02422
VETTERLI & HJORTSHØJ A/S	VR 2000 02685
VIA TRAVEL DANMARK A/S	VR 2000 02754
VIACOM INTERNATIONAL INC.	VR 2000 02885
VIDENCENTRET FOR LANDBRUG	VR 1990 04545
VIDENCENTRET FOR LANDBRUG	VR 1991 00169
VINI TOSCANI S.R.L. SOCIETA CONSORTILE	VR 1981 00935
VISTEON CORPORATION, A DELAWARE CORPORATION	VR 2000 02734
VITODAN SYSTEMER A/S	VR 1990 03931
VKR HOLDING A/S	VR 2000 02538
VOICE OF EUROPE A/S	VR 1990 03722
VOLVO ROAD MACHINERY, INC.	VR 1991 01760
VTK A/S (VEJLE TEKNISK KEMISK FABRIK)	VR 2011 00465
VØLUND A/S	VR 1990 03915
VØLUND A/S	VR 1990 04236
VØLUND A/S	VR 1990 04237
WAMBERG, PETER	VR 2000 02961
WASABROD AKTIEBOLAG	VR 2000 02476
WASABROD AKTIEBOLAG	VR 2000 02477
WEB500 A/S	VR 2000 02815
WEB500 A/S	VR 2000 02816
WEB500 A/S	VR 2000 02817
WEB500 A/S	VR 2000 02818
WEIBEL, OLE	VR 1990 03500
WELLSTEP OY	VR 1990 03378
WERNER RATJEN - BACKMITTEL GMBH & CO.	VR 1990 03615
WHIPLASHFORENINGEN	VR 2000 02517
WIDEX A/S	VR 2000 02866
WILD CATS	VR 2000 02420
WINDSMOOR PLC	VR 1990 03744
WINE GROUP LLC, A DELAWARE LIMITED LIABILITY CO	VR 1981 00967
WM. WRIGLEY JR. COMPANY	VR 2000 02603
WMF WURTTEMBERGISCHE METALLWAREN FABRIK AKTIENGE	VR 1991 03024
WOLFORD AKTIENGESELLSCHAFT	VR 1990 04245
WOODSTOCK & GREENE CORPORATION	VR 2001 00338
WOODSTOCK & GREENE CORPORATION	VR 2001 00339
WOPFINGER STEIN U. KALKWERKE SCHMID & CO. KG	VR 2011 00489
WOPFINGER STEIN U. KALKWERKE SCHMID & CO. KG	VR 2011 00490
WYETH	VR 2000 02474
YACO GMBH	VR 1990 04192
YORK INTERNATIONAL CORPORATION	VR 1980 02408
ZIIRSEN & CO. APS	VR 2000 03007
ØDEGAARD A/S	VR 2000 02600
3M COMPANY	VR 1990 03374
3M COMPANY	VR 2011 00473
3M ESPE AG	VR 1980 02474
4DIMENS APS	VR 2000 02937
4-YOU A/S	VR 2000 02715
4-YOU A/S	VR 2000 03017

Varemærker og fællesmærker Mærkeregister

Register over mærker offentliggjort som registreret i dette tidende angivet i alfabetisk rækkefølge efter mærketekst

(540) Mærke	(111) Reg. nr.
(fig)	VR 2011 00459
(fig)	VR 2011 00494
Adventeer (w)	VR 2011 00461
ALARM2 (w)	VR 2011 00457
Andy UEFA UNDER 21CHAMPIONSSHIP	
DENMARK 2011 (fig)	VR 2011 00500
AQUAFORM (w)	VR 2011 00469
BASIC PODIE (w)	VR 2011 00462
Bastant (fig)	VR 2011 00465
BAUMIT (fig)	VR 2011 00490
BAUMIT (w)	VR 2011 00489
CC CPH CAPITAL (fig)	VR 2011 00466
Chilii Hot and spicy sportswear (fig)	VR 2011 00476
Christmas Spectacular (w)	VR 2011 00486
Cliffhanger PCR (w)	VR 2011 00481
Danske Marked - Online Business Networking (w)	VR 2011 00460
DARØ (w)	VR 2011 00507
Deywos (w)	VR 2011 00458
Energibesparende vandbehandling (fig)	VR 2011 00501
Energitag (w)	VR 2011 00482
etoui (w)	VR 2011 00492
eZecure (w)	VR 2011 00453
Fakta om arbejdsmiljø (w)	VR 2011 00468
FAT 313 (w)	VR 2011 00506
FDE (fig)	VR 2011 00478
FDE (w)	VR 2011 00479
Finanswatch (w)	VR 2011 00487
funtouch (fig)	VR 2011 00471
Gladtand (w)	VR 2011 00495
God fornuft (fig)	VR 2011 00491
Gulf Farm (w)	VR 2011 00483
iment (fig)	VR 2011 00467
INGRID (w)	VR 2011 00454
ipvision Connect (fig)	VR 2011 00503
K9 Care (w)	VR 2011 00496
Lahme (w)	VR 2011 00512
LAMB MASTER (fig)	VR 2011 00484
LED-Sign A-S (fig)	VR 2011 00497
Magnum. For livsnydere. (w)	VR 2011 00498
MARABOU SYMPHONY (w)	VR 2011 00510
MET / Mind Efficiency Training (w)	VR 2011 00488
Mikro2000 (w)	VR 2011 00477
M3 modellen, Mål - Motivation - Momentum (w)	VR 2011 00470
NEFERTITI (fig)	VR 2011 00455
NetVærktøjskassen (fig)	VR 2011 00511
Noblesse BISCOTTI CRISP (fig)	VR 2011 00472
Ocak (w)	VR 2011 00464
R (fig)	VR 2011 00505
[RIEMANN] (fig)	VR 2011 00509
[RIEMANN] Seriously reliable products (w)	VR 2011 00508
Rundt om måltidet Uddannelsescentret I	
ROSKILDE (fig)	VR 2011 00480
SHABENAA ShaveSafe FOR PERFECT SHAVING (fig)	VR 2011 00475
Smartbii (w)	VR 2011 00504
Synergi Finans (w)	VR 2011 00493
Total Water Management (fig)	VR 2011 00502
TRADESHIFT (fig)	VR 2011 00474
TRIM-LINE (w)	VR 2011 00473
Try&Buy (fig)	VR 2011 00456
TURKEY MASTER (fig)	VR 2011 00485
Ultra Cover (w)	VR 2011 00499
underberg - Gaven til maven (w)	VR 2011 00513

Varemærker og fællesmærker Klasseregister

Register over mærker off. som registreret
i dette tidende angivet efter klasse

(551) Klasse

(111) Reg. nr.

01	VR 2011 00465	19	VR 2011 00505
01	VR 2011 00489	20	VR 2011 00462
01	VR 2011 00490	20	VR 2011 00462
01	VR 2011 00500	20	VR 2011 00491
01	VR 2011 00501	21	VR 2011 00455
01	VR 2011 00502	21	VR 2011 00480
02	VR 2011 00489	21	VR 2011 00491
02	VR 2011 00490	21	VR 2011 00500
02	VR 2011 00491	22	VR 2011 00491
03	VR 2011 00455	24	VR 2011 00455
03	VR 2011 00465	24	VR 2011 00491
03	VR 2011 00475	24	VR 2011 00500
03	VR 2011 00477	25	VR 2011 00458
03	VR 2011 00491	25	VR 2011 00459
03	VR 2011 00500	25	VR 2011 00476
03	VR 2011 00508	25	VR 2011 00486
03	VR 2011 00509	25	VR 2011 00491
04	VR 2011 00491	25	VR 2011 00492
05	VR 2011 00491	25	VR 2011 00500
05	VR 2011 00495	25	VR 2011 00506
05	VR 2011 00508	27	VR 2011 00491
05	VR 2011 00509	28	VR 2011 00491
06	VR 2011 00469	28	VR 2011 00500
06	VR 2011 00482	29	VR 2011 00464
06	VR 2011 00491	29	VR 2011 00480
06	VR 2011 00500	29	VR 2011 00483
06	VR 2011 00505	29	VR 2011 00484
08	VR 2011 00455	29	VR 2011 00485
08	VR 2011 00491	29	VR 2011 00491
09	VR 2011 00457	29	VR 2011 00500
09	VR 2011 00474	30	VR 2011 00464
09	VR 2011 00488	30	VR 2011 00472
09	VR 2011 00491	30	VR 2011 00480
09	VR 2011 00492	30	VR 2011 00483
09	VR 2011 00497	30	VR 2011 00491
09	VR 2011 00500	30	VR 2011 00498
09	VR 2011 00501	30	VR 2011 00500
09	VR 2011 00502	30	VR 2011 00464
09	VR 2011 00503	30	VR 2011 00472
10	VR 2011 00491	30	VR 2011 00480
11	VR 2011 00482	30	VR 2011 00483
11	VR 2011 00491	30	VR 2011 00491
11	VR 2011 00497	31	VR 2011 00483
11	VR 2011 00500	31	VR 2011 00491
11	VR 2011 00501	31	VR 2011 00480
11	VR 2011 00502	31	VR 2011 00491
11	VR 2011 00507	31	VR 2011 00491
12	VR 2011 00491	31	VR 2011 00500
12	VR 2011 00500	32	VR 2011 00491
13	VR 2011 00491	32	VR 2011 00480
14	VR 2011 00454	32	VR 2011 00491
14	VR 2011 00458	32	VR 2011 00500
14	VR 2011 00491	32	VR 2011 00513
14	VR 2011 00500	33	VR 2011 00491
16	VR 2011 00455	33	VR 2011 00513
16	VR 2011 00468	34	VR 2011 00491
16	VR 2011 00469	35	VR 2011 00459
16	VR 2011 00488	35	VR 2011 00460
16	VR 2011 00491	35	VR 2011 00467
16	VR 2011 00500	35	VR 2011 00470
16	VR 2011 00504	35	VR 2011 00471
17	VR 2011 00499	35	VR 2011 00473
17	VR 2011 00505	35	VR 2011 00474
18	VR 2011 00459	35	VR 2011 00476
18	VR 2011 00491	35	VR 2011 00478
18	VR 2011 00492	35	VR 2011 00479
18	VR 2011 00500	35	VR 2011 00480
18	VR 2011 00506	35	VR 2011 00488
19	VR 2011 00462	35	VR 2011 00491
19	VR 2011 00469	35	VR 2011 00492
19	VR 2011 00489	35	VR 2011 00493
19	VR 2011 00490	35	VR 2011 00495
		35	VR 2011 00496
		35	VR 2011 00497
		35	VR 2011 00507
		35	VR 2011 00511
		35	VR 2011 00512
		36	VR 2011 00466
		36	VR 2011 00474
		36	VR 2011 00478
		36	VR 2011 00479
		36	VR 2011 00494
		36	VR 2011 00500
		36	VR 2011 00511
		37	VR 2011 00457
		37	VR 2011 00467
		37	VR 2011 00473
		37	VR 2011 00505
		38	VR 2011 00457
		38	VR 2011 00460
		38	VR 2011 00461
		38	VR 2011 00471
		38	VR 2011 00474
		38	VR 2011 00478

38	VR 2011 00479
38	VR 2011 00487
38	VR 2011 00503
39	VR 2011 00457
39	VR 2011 00461
39	VR 2011 00474
39	VR 2011 00478
39	VR 2011 00479
39	VR 2011 00494
39	VR 2011 00500
41	VR 2011 00456
41	VR 2011 00468
41	VR 2011 00470
41	VR 2011 00478
41	VR 2011 00479
41	VR 2011 00480
41	VR 2011 00486
41	VR 2011 00487
41	VR 2011 00488
41	VR 2011 00494
41	VR 2011 00496
41	VR 2011 00500
41	VR 2011 00511
41	VR 2011 00512
42	VR 2011 00453
42	VR 2011 00456
42	VR 2011 00457
42	VR 2011 00460
42	VR 2011 00470
42	VR 2011 00471
42	VR 2011 00473
42	VR 2011 00474
42	VR 2011 00488
42	VR 2011 00500
42	VR 2011 00501
42	VR 2011 00502
42	VR 2011 00503
42	VR 2011 00505
43	VR 2011 00461
43	VR 2011 00464
43	VR 2011 00480
43	VR 2011 00486
43	VR 2011 00500
44	VR 2011 00481
44	VR 2011 00495
44	VR 2011 00496
45	VR 2011 00457
45	VR 2011 00511

Internationale registreringer Offentliggørelse af registreringer

Indsigelsesfristen udløber 2 måneder fra dato, jf. §23 i bekendtgørelse nr. 1264 af 23 december 1996

(111) Reg. nr.: MP723067

(800) Design. dato: 2010-03-05



Admonter

(730) **Indehaver:** STIA - Holzindustrie Gesellschaft m.b.H., 1, Admont, A-8911 ADMONT, Østrig

(740/750) **International fuldmægtig:** ABP Anwälte Burger & Partner Rechtsanwalt GmbH, Rosenauerweg 16, A-4580 Windischgarsten, Østrig

(511) **Klasse 19:** Non-metallic building materials, particularly shaped, compressible and/or semi-worked wood, building timber, lumber, sawn timber, plywood, wood veneers, furrings of wood, wood pulp board (for building), wood paving, wood paneling, non-metallic building panels, planks, non-metallic roof coverings, non-metallic roofing, scantlings, windows, non-metallic wall tiles for building, non-metallic laths, non-metallic window frames, non-metallic coverings (for building), non-metallic wall coverings (for building); panels of natural wood for parts of furniture.

(511) **Klasse 27:** Floor coverings, particularly flooring coverings, insulating floor coverings, wall coverings (not of textile).

(511) **Klasse 37:** Construction, particularly construction of wooden floors and of wall coverings; assembly and/or installation of wooden furniture; repair, particularly of wooden floors, of wall boarding and/or of used, damaged, dilapidated or partially destroyed wooden furniture, repair of furniture.

(800) **International registreringsdato:** 1999-10-11

Gazette No.: 32/2010

(111) Reg. nr.: MP756443

(800) Design. dato: 2008-02-13

AGRE

(730) **Indehaver:** AGRE Kompressoren GmbH, Werkstraße 2, A-4451 Garsten-St. Ulrich, Østrig

(740/750) **International fuldmægtig:** Eiselsberg, Natlacen, Walderdorff, Canicola, Rechtsanwälte, Schwarzenbergplatz 7, A-1030 Wien, Østrig

(511) **Klasse 07:** Compressed air apparatus, compressors.

(511) **Klasse 08:** Hand-operated hand-held instruments and utensils for use in agriculture and horticulture.

(800) **International registreringsdato:** 2001-03-27

Gazette No.: 34/2008

(111) Reg. nr.: MP803566A

(800) Design. dato: 2010-05-27

DERMATIX SI

(730) **Indehaver:** Meda AB, Box 906, SE-170 09 SOLNA, Sverige

(740/750) **International fuldmægtig:** A.W. Metz & Co. AG, Hottingerstrasse 14, POB, CH-8024 Zürich, Schweiz

(511) **Klasse 05:** Pharmaceutical preparations.

(300) **Prioritetsoplysninger:**

2002-11-28 BX 725685 Beneluxlandene

(800) **International registreringsdato:** 2003-04-25

Gazette No.: 27/2010

(111) Reg. nr.: MP810149A

(800) Design. dato: 2010-05-27

FUTURO

(730) **Indehaver:** 3M Company, 3M Center, 2501 Hudson Road, St Paul, Minnesota 55144, USA

(740/750) **International fuldmægtig:** Vossius & Partner, Siebertstr. 3, 81675 München, Tyskland

(511) **Klasse 05:** Plasters, materials for dressings.

(511) **Klasse 10:** Surgical, medical, dental and veterinary apparatus and instruments, artificial limbs, eyes and teeth; orthopedic articles; suture materials.

(300) **Prioritetsoplysninger:**

2003-06-20 DE 303 31 059.6/05 Tyskland

(800) **International registreringsdato:** 2003-08-20

Gazette No.: 29/2010

(111) Reg. nr.: MP814640

(800) Design. dato: 2009-05-08

Quick Zap

(730) **Indehaver:** Fritonex AG, Breiten 67, CH-3636 Forst b. Längenbühl, Schweiz

(740/750) **International fuldmægtig:** markly services frischknecht, Blattenstrasse 14, CH-8603 Schwerzenbach, Schweiz

(511) **Klasse 09:** Scientific, surveying, photographic, cinematographic, optical, weighing, measuring, signaling, monitoring (supervision), emergency (life-saving) and teaching apparatus and instruments; apparatus and instruments for conveying, distributing, transforming, storing, regulating or controlling electric current, as well as electric apparatus for balancing body energy and for rendering bacteria, viruses and parasites harmless, for non-medical use; apparatus for recording, transmitting and reproducing sound or images; magnetic recording media, recorded audio or video cassettes; data processing and computer equipment; computer software (recorded); electronic publications (downloadable); computer software (downloadable).

(511) **Klasse 10:** Electric apparatus for balancing body energy and for rendering bacteria, viruses and parasites harmless, for medical and veterinary use.

(511) **Klasse 16:** Paper, cardboard and goods made thereof included in this class; printed matter; printed publications, brochures, newspapers, magazines, books, bookbinding material; photographs; stationery; instructional or teaching material (except apparatus); plastic materials for packaging (included in this class).

(511) **Klasse 35:** Advertising; business management; business administration; office functions; e-commerce services, namely advertising in the form of data, texts, images, sounds, alone or in combinations, by means of computer networks, for the sale of goods and services of all types; on-line advertising on a computer network; systematization of data in computer data banks; computerized data management; computerized data processing services.

(511) **Klasse 41:** Education and training, particularly for establishing and maintaining ethical/moral and intellectual/spiritual values; organization of events, conferences, presentations, seminars, informative evenings and professional training courses in the field of sanitary care, body care and natural medicine.

(800) **International registreringsdato:** 2003-06-30

Gazette No.: 23/2009

(111) Reg. nr.: MP815190

(800) Design. dato: 2009-05-08

QuickZap

(730) **Indehaver:** Fritonex AG, Breiten 67, CH-3636 Forst b. Längenbühl, Schweiz
(740/750) **International fuldmægtig:** markly services frischknecht, Blattenstrasse 14, CH-8603 Schwerzenbach, Schweiz

(511) **Klasse 09:** Scientific, surveying, photographic, cinematographic, optical, weighing, measuring, signaling, monitoring (supervision), emergency (life-saving) and teaching apparatus and instruments; apparatus and instruments for conveying, distributing, transforming, storing, regulating or controlling electric current, as well as electric apparatus for balancing body energy and for rendering bacteria, viruses and parasites harmless, for non-medical use; apparatus for recording, transmitting and reproducing sound or images; magnetic recording media, recorded audio or video cassettes; data processing and computer equipment; computer software (recorded); electronic publications (downloadable); computer software (downloadable).

(511) **Klasse 10:** Electric apparatus for balancing body energy and for rendering bacteria, viruses and parasites harmless, for medical and veterinary use.

(511) **Klasse 16:** Paper, cardboard and goods made thereof included in this class; printed matter; printed publications, brochures, newspapers, magazines, books, bookbinding material; photographs; stationery; instructional or teaching material (except apparatus); plastic materials for packaging (included in this class).

(511) **Klasse 35:** Advertising; business management; business administration; office functions; e-commerce services, namely advertising in the form of data, texts, images, sounds, alone or in combinations, by means of computer networks, for the sale of goods and services of all types; on-line advertising on a computer network; systematization of data in computer data banks; computerized data management; computerized data processing services.

(511) **Klasse 41:** Education and training, particularly for establishing and maintaining ethical/moral and intellectual/spiritual values; organization of events, conferences, presentations, seminars, informative evenings and professional training courses in the field of sanitary care, body care and natural medicine.
(800) **International registreringsdato:** 2003-06-30
Gazette No.: 23/2009

(111) Reg. nr.: MP818168A

(800) Design. dato: 2010-07-16

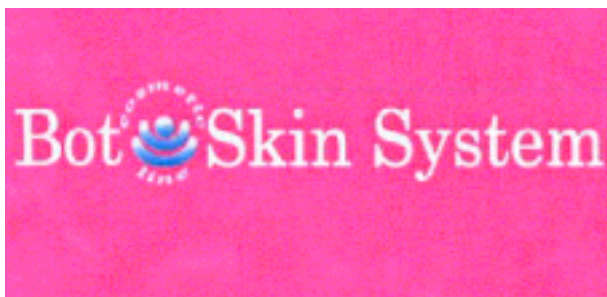

(730) **Indehaver:** ALLERGAN, INC., 2525 Dupont Drive, Irvine, California 92612, USA

(740/750) **International fuldmægtig:** Barzanò & Zanardo Milano S.p.a., Via Borgonuovo, 10, I-20121 Milano, Italien

(511) **Klasse 03:** Bleaching preparations and other substances for laundry use; cleaning, polishing, scouring and abrasive preparations; soaps; perfume, essential oils, cosmetics, hair lotions; dentifrices.

(511) **Klasse 05:** Pharmaceutical and veterinary products; hygienic products for medicine; dietetic substances for medical use, food for babies; plasters, materials for dressings; material for stopping teeth and dental wax; disinfectants; products for destroying vermin; fungicides, herbicides.

(591) **Farvetekst:** White, blue and fuchsia.

(300) **Prioritetsoplysninger:**

2003-10-03 IT NA2003C000940 Italien

(800) **International registreringsdato:** 2003-12-01

Gazette No.: 29/2010

(111) Reg. nr.: MP848115

(800) Design. dato: 2010-06-08



(730) **Indehaver:** MULTALER ET CIE, 43 rue Victor Hugo, F-92700 Colombes, Frankrig

(740/750) **International fuldmægtig:** VANDER-HEYM Serge, 172, boulevard Voltaire, F-75011 PARIS, Frankrig

(511) **Klasse 03:** Perfumery and cosmetics.

(511) **Klasse 44:** Beauty salon services.

(800) **International registreringsdato:** 2005-03-11

Gazette No.: 30/2010

(111) Reg. nr.: MP862357

(800) Design. dato: 2010-06-29

GEOLINO

(730) **Indehaver:** Gruner + Jahr AG & Co KG, Am Baumwall 11, 20459 Hamburg, Tyskland

(740/750) **International fuldmægtig:** White & Case LLP Rechtsanwälte, Jungfernstieg 51, 20354 Hamburg, Tyskland

(511) **Klasse 09:** Magnetic data carriers, recording discs.

(511) **Klasse 16:** Printed matter.

(511) **Klasse 38:** Telecommunications.

(800) **International registreringsdato:** 2005-08-26

Gazette No.: 35/2010

(111) Reg. nr.: MP865293

(800) Design. dato: 2010-09-08



(730) **Indehaver:** CHELSEA FOOTBALL CLUB LIMITED, Stamford Bridge Grounds, Fulham Road, London SW6 1HS, Storbritannien

(740/750) **International fuldmægtig:** Mathys & Squire LLP, Barnett House, 53 Fountain Street, Manchester, Storbritannien

(511) **Klasse 09:** Smart cards; telephone cards; encrypted smart cards; encoded smart cards; encrypted telephone cards; encoded telephone cards; encrypted cards; encoded cards; cameras and parts and fittings therefor; camera film; sound recording and sound reproducing apparatus and instruments; parts and fittings for the aforesaid goods; compact discs; gramophone records; magnetic tapes for recording or reproducing sound or vision; videos; photographic transparencies and photographic films prepared for exhibition purposes; calculating machines; computer programmes, tapes and discs; telephones, telephone answering apparatus, telephone recorders, telephones incorporating facsimile machines; magnets; parts and fittings for all the aforesaid goods; sunglasses; spectacles; pre-recorded DVDs; games software; downloadable software programmes; downloadable publications; computer games; visors included in this class; animated cartoons; holograms; sunshades; recordings of sound and/or images; computers; printers; batteries; computer peripherals; parts and fittings for the aforesaid goods.

(511) **Klasse 14:** Watches and clocks; jewellery for personal wear and adornment; earrings; badges and bars for use therewith; key rings, key chains; pins; pendants; jewellery charms; tie pins; cufflinks; time pieces.

(511) **Klasse 16:** Printed matter; newspapers, periodical publications; books; photographs; programme binders; stationery; instructional and teaching materials; birthday cards; postcards; notepads, photograph albums; address books; jotters, pens, pencils, erasers, pencil sharpeners, rulers, book markers; posters; calendars; gift bags; gift wrap, pen cases, envelopes, labels, blackboards, height charts, carrier bags; prints, pictures; poster magazines; book markers; diaries; pads of paper; all included in this class.

(511) **Klasse 18:** Articles included in this class made of leather or imitation leather; travelling bags; backpacks (for climbers), umbrellas, duffel bags, bootbags, holdalls; wallets; bags; belts; purses; credit card cases (leatherware); cheque book cases (leatherware).

(511) **Klasse 21:** Domestic utensils and containers; chinaware; glassware; porcelain and earthenware; combs; sponges (not for surgical use); glasses; half pint glasses; pint glasses; tall glasses; mugs; whisky glasses; wine glasses; champagne flutes; tumblers; whisky tumblers; brushes; money boxes included in this class; toothbrushes.

(511) **Klasse 24:** Textile articles included in this class; curtains; towels; banners; flags; towels; valances; duvet covers, household textile articles.

(511) **Klasse 25:** Articles of outer clothing; articles of sports clothing; footwear being articles of clothing, and headgear (for wear); shirts; shorts; T-shirts; socks; sweatshirts/sweaters; caps (headgear); hats; scarves; jackets; dressing gowns; pyjamas; slippers; boxer shorts; baby boots; bibs; romper suits; baby sleepsuits; dungarees; braces; wristbands; tracksuits; ties; casual wear; swimwear and beachwear; bath robes; lingerie and hosiery; belts.

(511) **Klasse 28:** Games; toys, party novelty hats, shinguards, gloves (games), balloons, sporting articles (other than clothing), and play balls; footballs; teddy bears; ordinary playing cards.

(800) **International registreringsdato:** 2004-09-30

Gazette No.: 38/2010

(111) Reg. nr.: MP895762

(800) Design. dato: 2010-06-21

kent boreriger trix

(730) **Indehaver:** SOYYIGIT GIDA SANAYI VE TICARET ANONIM SIRKETI, Kiraç Beldesi, Çakmaklı Mahallesi 3, Cadde 110, Sokak No: 3, Büyükkçekmece, İstanbul, Tyrkiet

(740/750) **International fuldmægtig:** DESTEK PATENT ANONİM SIRKETI, Ortapazar Caddesi No: 7, Tophane - Osmangazi - Bursa, Tyrkiet

(511) **Klasse 32:** Fruit and vegetable juices and syrups; fruit and vegetable juices; non-alcoholic fruit extracts used in the preparation of beverages; non-alcoholic beverages containing fruit and vegetable extracts; non-alcoholic beverages made of fruit in the form of powder and granules; tomato juice; non-alcoholic beverages made with cola extract; isotonic beverages.

(800) **International registreringsdato:** 2006-06-14

Gazette No.: 30/2010

(111) Reg. nr.: MP947249

(800) Design. dato: 2007-02-23

MEGALAB

(730) **Indehaver:** Yara International ASA, Postboks 2464 Solлие, N-0202 Oslo, Norge

(740/750) **International fuldmægtig:** Onsagers AS, P.O. Box 6963, St. Olavs Plass, N-0130 Oslo, Norge

(740/750) **National fuldmægtig:** Budde Schou A/S, Vester Søgade 10, 1601 København V, Danmark

(511) **Klasse 09:** Data software for data storage.

(511) **Klasse 42:** Hosting of electronic data storage.

(300) **Prioritetsoplysninger:**

2007-01-30 NO 200701100 Norge

(800) **International registreringsdato:** 2007-02-23

Gazette No.: 51/2007

(111) Reg. nr.: MP965948

(800) Design. dato: 2008-05-12



(730) **Indehaver:** Cawarra Cosmetics Pty Limited, 7-9 Lucky Lane, Billinudgel NSW 2483, Australien

(740/750) **International fuldmægtig:** WATERMARK PATENT & TRADEMARK ATTORNEYS, Level 2, 302 Burwood Road, HAWTHORN VIC 3122, Australien

(511) **Klasse 03:** Skincare cosmetics.

(511) **Klasse 44:** Beauty salons; health spas (health, hygiene and beauty care services).

(800) **International registreringsdato:** 2008-05-12

Gazette No.: 36/2010

(111) Reg. nr.: MP970112

(800) Design. dato: 2010-03-15

COMFORT BULTEX

(730) **Indehaver:** Recticel, S.A., Avenue des Olympiades 2, B-1140 Brussels, Belgien(511) **Klasse 17:** Plastics in extruded form for use in manufacture; expanded plastic materials (semi-processed goods) and foam materials (stuffing materials) for making and stuffing mattresses, cushions, pillows, bolsters, bed bases, beds, sofas, divans, armchairs, settees, chairs, bunks, headrests, back rests and armrests for use inside or outside the house; plastic materials (semi-processed goods) and foam materials (stuffing materials) for lining for seats (seating, cushions, headrests, backrests and armrests) and for benches in water, air and land vehicles; plastic materials (semi-processed goods) and foam materials (stuffing materials) for garden furniture.(511) **Klasse 20:** Furniture; upholstered furniture; foam mattresses, rubber mattresses and boxsprings, not for medical purposes; bolsters, pillows, not for medical purposes; seats, coaches, settees, armchairs, chairs and bunks (furniture); bed bases and slat bases, not of metal; all the aforesaid goods for indoor or outdoor use.(800) **International registreringsdato:** 2008-04-17**Gazette No.:** 32/2010

(111) Reg. nr.: MP990932

(800) Design. dato: 2008-05-13

HELICAL

(730) **Indehaver:** ION BEAM APPLICATIONS S.A. en abrégé IBA, Chemin du Cyclotron 3, B-1348 LOUVAIN-LA-NEUVE, Belgien(740/750) **International fuldmægtig:** DISTINCTIVE SPRL, Parc Scientifique Einstein, Rue du Bosquet 7, B-1348 LOUVAIN-LA-NEUVE, Belgien(511) **Klasse 09:** Software used for radiotherapy dosimetry; software for acquisition, analysis, verification and transfer of beam data from radiotherapy devices; software for acquisition, analysis and verification of data on energy modulation and compliance of beams for radiotherapy treatment apparatus; software used for acquisition and verification of data on beam quality assurance for radiotherapy treatment apparatus; software for acquisition and verification of doses of rays received by patients during cancer treatment by radiotherapy devices; all the above products relating to medical devices used for radiotherapy dosimetry, medical devices used for acquisition, analysis, verification and transfer of radiotherapy treatment devices ray data, medical devices used for acquisition, analysis and verification of ray data, the dose rate being complied with or adjusted, medical devices used for acquisition and verification of ray data relating to quality assurance of radiotherapy treatment devices, medical devices used for acquisition and verification of radiation doses administered to patients during cancer treatment by means of radiotherapy treatment devices.(511) **Klasse 42:** Research and development of software used for acquisition, analysis, verification and transfer of data relating to beams for radiotherapy treatment apparatus; research and development on the modulation of energy and compliance of beams for radiotherapy treatment apparatus; research and development of software used for acquisition and verification of radiation doses given to patients during cancer treatment by means of radiotherapy treatment apparatus; research and development of software for acquisition and verification of radiation doses given to patients during cancer treatment using radiotherapy devices; research and development of software for acquisition and verification of doses of rays received by patients during cancer treatment by means of radiotherapy devices; all the above services relating to medical devices used for radiotherapy dosimetry, medical devices used for acquisition, analysis, verification and transfer of ray data of radiotherapy treatment devices, medical devices used for acquisition, analysis and verification of ray data with modulation or compliance of dose rate of radiotherapy treatment devices, medical devices used for acquisition and verification of ray data relating to quality assurance of radiotherapy treatment devices, medical devices used for acquisition and verification of radiation doses administered to patients during cancer treatment by means of radiotherapy treatment devices.(800) **International registreringsdato:** 2008-05-13**Gazette No.:** 05/2009

(111) Reg. nr.: MP1006944

(800) Design. dato: 2008-09-08

ALCOFRESH

(730) **Indehaver:** La société à responsabilité limitée "FANTASTIC BRAND", La rue Borisovskaya, La maison 11, RU-105058 Moscou, Russiske Føderation(740/750) **International fuldmægtig:** Sergey Lomsky Mandataire de Patente # 1064, P.O. Box 111, RU-105082 Moscou, Russiske Føderation(511) **Klasse 07:** Electric welding machines; aerated beverages making machines; gas-operated welding apparatus; vulcanisation apparatus; acetylene cleaning apparatus; apparatus for drawing up beer under pressure; aerated water making apparatus; inking apparatus for printing machines (printing); aerators; expansion tanks (machine parts); drums; reels, mechanical, for flexible hoses; concrete mixers; reels (machine parts); bobbins for weaving looms; flues for engine boilers; harrows; bulldozers; hoppers; mine borers; waggon shafts; printing rollers for machines (machines); rolling mill cylinders; crank lifts; transmission shafts other than for land vehicles; valves (machine parts); fans for motors and engines; saw benches (machine parts); winnowers; bearings (machine parts); water heaters (machine parts); winches; floating or non-floating drilling rigs; lawnmowers (machines); card clothing; emergency power generators; alternators; dynamos; bicycle dynamos; current generators; generators of electricity; mufflers for motors and engines; drilling heads (machine parts); boring crowns (machine parts); cylinder heads for engines; gas-operated soldering blow pipes; raking machines; stalk separators (machines); sieves (machines or machine parts); mud catchers and collectors (machines); tarring machines; motors and engines (except for land vehicles); hydraulic engines and motors; aeronautical engines; aeroplane engines; engines for air cushion vehicles; compressed air engines; jet engines other than for land vehicles; engines for boats; driving motors other than for land vehicles; de-aerators for feedwater; disintegrators; tympan (printing); toolholders (machine parts); blade holders (machine parts); turf removing ploughs; pressure reducers (machine parts); pump diaphragms; chisels for machines; jacks (machines); rack and pinion jacks; conveyor belts; electric hand drills; domestic crushers/grinders, electric; harvesting machines; reapers and binders; millstones; rakes for raking machines; shredders for industrial use; injectors for engines; incubators for eggs; tools (machine parts); hand-held tools, not manually driven; air condensers; capstans; mangles (machines); portable rotary steam presses for fabrics; ditchers (ploughs); carburettors; sliders for knitting machines; crankcases for machines, motors and engines; steamrollers; pressure valves (machine parts); clack valves; electric tin openers; hoods (machine parts); machine wheels; freewheels other than for land vehicles; machine boiler scale collectors; shoe lasts (machine parts); brake shoes other than for vehicles; ball rings for bearings; piston segments; grease rings (machine parts); reapers and threshers; coalcutting machines; fittings for engine boilers; compressors (machines); air pumps (garage installations); compressors for refrigerators; conveyors; belt conveyors; converters for steel works; aerocondensers; condensers (steam) (machine parts); diggers (machines); rams (machines); thermic lances (machines); mechanically-operated machines for distributing foods to livestock; root cutters (machines); boxes for matrices (printing); gear boxes other than for land vehicles; grease boxes (machines); machine housings; harvesting machines; steam engine boilers; coffee grinders, other than hand operated; taps (parts of machines, engines or motors); roller bridges; cranes (lifting appliances); water separators; spray guns for paint; cranks (machine parts); potters' wheels; sharpening wheels (machine parts); cultivators (machines); motorised cultivators; ploughshares; conveyor belts; igniting magnetos; igniting magnetos for engines; industrial manipulators (machines); lubricators (machine parts); churns; matrices for use in printing; machine fly-wheels; hair clippers for animals (machines); machines for the textile industry; paper machines; vibrators for industrial use (machines); knitting machines; bending machines; ironing machines; mineworking machines; net hauling machines; bottle sealing machines; sealing machines for industrial purposes; embossing machines; engraving machines; finishing machines (machines); garbage disposals; blade sharpening (stropping) machines; earth moving machines; cord-making machines; lace making machines (machines); butter machines; cigarette machines for industrial use; sausage machines; stereotype machines; hosiery looms; crushing machines; dyeing machines; bottle washing machines; dishwashers; bottle filling machines; racket stringing machines; leather-working machines; dairy machines; glass working machines; tobacco processing machines; grain husking machines; painting machines; oil refining machines; peeling machines; printing machines for use on sheet metal; brewing machines; whitewashing machines; leather paring machines; bitumen making machines; machines for making pasta; sugar making machines; weeding machines; cinder sifters (machines); puddling machines; notchers (machine tools); bread cutting machines; blowing machines for the compression, exhaustion and transport of gases; road construction machines; railroad constructing machines; rail-laying machines; bottle capping machines; bottle stoppering machines; waste compacting machines; blowing machines for the compression, sucking and carrying of grain; die-stamping machines; stamping machines; darning machines; drainage machines; wrapping machines; grain separators; bookbinding apparatus and machines for industrial purposes; machines and apparatus for electric cleaning; electrical carpet and rug shampooing machines; machines and apparatus for polishing (electric); sizing machines; punching

fortsættes

machines; riveting machines; kitchen machines, electric; foundry machines; smoothing presses; fleshing machines; rinsing machines; flour mill machines; hemming machines; braiding machines; wringing machines for laundry; steam engines; printing machines; rotary printing presses; typographic machines; compressed air machines; type-setting machines (printing); trimming machines; spinning machines; heel-making machines; filling machines; friezing machines; cutters (machines); road sweeping machines; satinizing machines; agricultural machines; sorting machines for industry; stitching machines; washing machines; laundry washing machines; coin-operated washing machines; clippers (machines); spin driers; looms (machines); kneading machines; beating machines; beaters, electric; packing machines; moulding machines; type-setting machines; carding machines (machines); sewing machines; typecasting machines; electromechanical machines for the chemical industry; labelers; ore treating machines; milking machines; mills (machines); mills for household purposes (other than hand operated); pepper mills (other than hand-operated); flour mills; centrifugal mills; controls (hydraulic) for machines, motors and engines; machine wheelworks; controls (pneumatic) for machines, motors and engines; feeders (machine parts); forge bellows; mixers; electric blenders for household purposes; agitators; vacuum cleaner bags; threshing machines; pneumatic hammers; hammers (machine parts); tilt hammers (industrial hammers); power hammers; reeling apparatus, mechanical; motors for boats; clutches other than for land vehicles; meat choppers (machines); superchargers; guides for machines; vacuum cleaner attachments for disseminating perfumes and disinfectants; pumps (machines); pumps (parts of machines, engines or motors); aerating pumps for aquaria; vacuum pumps (machines); compressed air pumps; pumps for heating installations; beer pumps; lubricating pumps; centrifugal pumps; blades (machine parts); knives for mowing machines; chaff cutter blades; electric knives; electric scissors; bearing brackets (machines); pulverisers (machines); agricultural implements other than hand-operated; axles for machines; steam traps; chucks (machine parts); drill chucks (machine parts); exhaust manifolds for engines; gas-operated soldering irons; superheaters; gears, other than for land vehicles; reduction gears other than for land vehicles; propulsion mechanisms other than for land vehicles; drilling machines; saws (machines); chain saws; guns (tools using explosives); glue guns, electric; compressed air guns for the extrusion of mastics; carburettor feeders; feeding apparatus for engine boilers; loading ramps; ploughs; pneumatic transporters; hangers; bearings (machine or engine parts); roller bearings; self-oiling bearings; bearings for transmission shafts; ball-bearings; journal boxes; elevators; lifts; hoists; pulleys; saw blades (machine parts); pistons (parts of machines or engines); shock absorber plungers (machine parts); pistons for engines; pistons for cylinders; catalytic converters; torque converters other than for land vehicles; fuel conversion apparatus for internal combustion engines; presses (machines for industrial use); wine presses; fodder presses; printing presses; typographic presses; swaging machines; transmissions for machines; elevator belts; pedal drives for sewing machines; high pressure washers; steam cleaning apparatus; electric food processors; springs (machine parts); spinning wheels; punches for punching machines; kick starters for motorcycles; vacuum cleaners; tambours for embroidery machines; radiators (cooling) for motors and engines; sewage pulverisers; air brushes for applying colour; regulators (machine parts); pressure regulators (machine parts); feedwater regulators; speed governors for machines, engines and motors; knives (machine parts); gas-operated cutting blow pipes; loom shafts; gears for weaving looms; belts for machines; fan belts for motors and engines; dynamo belts; belts for motors and engines; adhesive bands for pulleys; sifters; robots (machines); stuffing boxes (machine parts); paper feeders (printing); electric whisks for household purposes; sparking plugs for internal combustion engines; diesel engine heaters; tedding machines; separators; steam/oil separators; cream/milk separators; sowers (machines); mixing machines; snow ploughs; sheaf-binding machines; joints (motor and engine parts); shaft couplings (machines); electric fruit presses for domestic use; straw (chaff) cutters; teat cups for milking machines; stands (machinery); machine tools; woodworking machines; sharpening machines; die-cutting and tapping machines; truing machines; bicycle assembling machines; mortising machines; stone working machines; metalworking machines; threading machines; planing machines; weaving looms; lathes; milling machines; metal drawing machines; rolling mills; starters for motors and engines; stators; glaziers' diamonds (machine parts); tables for machines; derricks; slide rests (machine parts); couplings other than for land vehicles; heat exchangers (machine parts); grating machines for vegetables; transmissions, other than for land vehicles; control cables for machines, engines or motors; pipes for boilers (machine parts); turbines other than for land vehicles; hydraulic turbines; turbocompressors; connecting rods for machines, motors and engines; central vacuum cleaning installations; suction machines for industrial use; washing installations for vehicles; degreasers; dust exhausting installations for cleaning purposes; mineral water making machines; sifting installations; pneumatic tube conveyors; dust removing installations for cleaning purposes; condensing installations; air suction machines; dividing machines; igniting devices for internal combustion engines; washing apparatus; binding apparatus for hay; haulage apparatus; hydraulic devices for opening or closing doors (machine parts); pneumatic devices for opening or closing doors (machine parts); anti-pollution devices for motors and engines; electrically operated curtain drawing devices; adhesive tape dispensers (machines); electromechanical beverage preparation machines; food preparation machines, electromechanical; control mechanisms for machines, engines or motors; electric shoe polishers; electric machines and apparatus for wax-polishing; air cushion

devices for moving loads; handling apparatus for loading and unloading; lifting apparatus; aprons (machine parts); filter presses; filters (parts of machines and engines); filtering machines; filters for cleaning cooling air, for engines; moulds (machine parts); printing plates; brake segments other than for vehicles; journals; centrifuges (machines); elevator chains (machine parts); transmission chains other than for land vehicles; cylinders for motors and engines; cylinders for machines; printing cylinders; shuttles (machine parts); universal joints; pulleys (machine parts); vacuum cleaner hoses; brushes (machine parts); dynamo brushes; electric brushes (machine parts); carbon brushes (electricity); ejectors; fuel economisers for motors and engines; excavators; shovels, mechanical; agricultural elevators; motors, electric, other than for land vehicles; electric hammers; parquet wax-polishers, electric; cartridges for filtering machines; moving staircases; automatic grapnels for marine purposes.

(511) **Klasse 11:** Lamp shades; steam accumulators; heat accumulators; defrosters for vehicles; water heaters (apparatus); distillation apparatus; desiccating apparatus; disinfectant apparatus; air deodorising apparatus; tanning apparatus; ionisation apparatus for the treatment of air; coffee roasters; machines for roasting coffee; beverages cooling apparatus; hand drying apparatus for washrooms; water purifying apparatus and machines; refrigerating apparatus and machines; drying apparatus and installations; freezers; drying apparatus (apparatus); fruit roasters; structural plates for ovens; coolers for furnaces; expansion tanks for central heating installations; refining towers for distillation; bidets; boilers, other than parts of machines; bathtubs; spa baths; bath tubs for sitz baths; electric waffle irons; electric wafer irons; waffle irons, electric; fans; fans (parts of air-conditioning installations); electric fans for personal use; roasting spits; refrigerating display cabinets; water heaters; water heating apparatus; water flushing installations; air reheaters; extractor hoods for kitchens; gas generators; gas condensers (other than parts of machines); acetylene generators; hydrants; burners; acetylene burners; acetylene burning apparatus; petrol burning apparatus; petrol burners; gas burning apparatus; gas burners; burners for lamps; germicidal burners; incandescent burners; oxhydrogen burners; laboratory burners; oil burners; alcohol burners; alcohol burning apparatus; warming pans; hot water bottles; footwarmers (electric or non-electric); footwarmers; bedwarmers; pocket warmers; lampshade holders; stills; showers; chimney flues; refrigerating containers; gas lighters; gas lighting apparatus; lighters; friction lighters for igniting gas; chimney blowers; coils (parts of distilling, heating or cooling installations); furnace ash boxes; evaporators; flares; shower cubicles; portable Turkish bath cabinets; radiators; refrigerating chambers; fireplaces; electric pressure cooking saucepans; electric pressure cookers; electric autoclaves; air valves for steam heating installations; level controlling valves in tanks; thermostatic valves (parts of heating installations); electrically heated carpets; light bulbs; electric light bulbs; solar collector apparatus (heating); solar collectors (heating); distillation columns; lamp globes; air conditioning apparatus; apparatus for air conditioning; gas boilers; laundry room boilers; heating boilers; electric coffee machines; taps for pipes; taps; mixer taps for water pipes; forges, portable; lava rocks for use in barbecue grills; electric lights for Christmas trees; acetylene flares; safety lamps; gas lamps; curling lamps; germicidal lamps for purifying air; projector lamps; lamps for directional signals of automobiles; light bulbs for directional signals for vehicles; arc lamps; laboratory lamps; oil lamps; soldering lamps; ultraviolet ray lamps not for medical purposes; miners' lamps; electric lamps; chandeliers; barbecues; machines for baking bread; watering machines for agricultural purposes; disposable sterilisation pouches; electrically heated footmuffs; electric heaters for feeding bottles; heaters for baths; heaters for heating irons; immersion heaters; brackets for gas burners; anti-splash tap nozzles; heat pumps; filaments for electric lamps; heating filaments, electric; magnesium filaments for lighting; luminous house numbers; bath linings; heating apparatus for demisting windows of vehicles; heating apparatus for defrosting windows of vehicles; hot air bath fittings; bath fittings; loading apparatus for furnaces; kiln furniture; sauna bath installations; refrigerating appliances and installations; electric blankets, not for medical purposes; lamp reflectors; vehicle reflectors; clean chambers (sanitary installations); steam boilers (other than parts of machines); pasteurisers; lamp mantles; sockets for electric lights; electric coffee percolators; furnaces, other than for experimental purposes; ovens, other than for experimental purposes; stoves (heating apparatus); bakers' ovens; hot air ovens; microwave ovens; microwave ovens for industrial use; incinerators; kilns; solar furnaces; urinals; feeding apparatus for heating boilers; hot plates; cookers; kitchen ranges (furnaces); aquarium heaters; aquarium lights; heating cushions, electric, not for medical purposes; electric cooking utensils; water intake apparatus; deodorising apparatus, not for personal use; apparatus for dehydrating organic foodstuffs; grills (cooking apparatus); fumigation apparatus, not for medical purposes; gas scrubbing apparatus; oil-scrubbing apparatus; glue-heating appliances; drying apparatus for fodder and forage; water filtering apparatus; air purifying apparatus and machines; ice machines and apparatus; cooling appliances and installations; cooking apparatus and installations; lighting apparatus and installations; sanitary apparatus and installations; cooking rings; lighting apparatus for vehicles; heating apparatus for solid, liquid or gaseous fuels; electrical heating apparatus; hot air apparatus; steam facial apparatus (saunas); safety accessories for water or gas apparatus and pipes; regulating and safety accessories for gas apparatus; regulating accessories for water or gas apparatus and pipes; regulating and safety accessories for water apparatus; regulating and safety accessories for

fortsættes

gas pipes; roasting jacks; anti-dazzle devices for automobiles (lamp fittings); plate warmers; electric appliances for making yogurt; rotisseries; radiator caps; diving lights; torches for lighting; washers for water taps; anti-glare devices for vehicles (lamp fittings); radiators (heating); central heating radiators; electric radiators; sinks; disinfectant dispensers for toilets; drip irrigation diffusers (irrigation accessories); light diffusers; atomic piles; nuclear reactors; heat regenerators; flushing tanks; pressure water tanks; furnace bars; fire bars; roasters; lamps; street lamps; ceiling lights; toilet seats (WCs); lighting installations for air vehicles; gas scrubbers (parts of gas installations); lamp glasses; sterilisers; water sterilisers; air sterilisers; air dryers; electric laundry dryers; hair dryers; malt roasters; tobacco roasters; heat exchangers; bread toasters; discharge tubes, electric, for lighting; lamp chimneys; luminous tubes for lighting; flues for heating boilers; boiler pipes for heating installations; pipes (parts of sanitary installations); toilets; portable water closets; humidifiers for central heating radiators; wash-hand basins; toilet bowls (WCs); water conduit installations; bath installations; air conditioning installations; installations for conditioning air; air conditioners for vehicles; air conditioners for vehicles; desalination plants; processing installations for fuel and nuclear moderating material; installations for processing nuclear fuel and nuclear moderating material; watering installations, automatic; cooling installations for water; water cooling installations; cooling installations for liquids (installations); milk cooling installations; cooling installations for tobacco; water purification installations; purification installations for sewage; steam generating installations; water distribution installations; air filtering installations; swimming pools chlorinating units; ventilation installations and apparatus (air conditioning); water softening apparatus and installations; cooling installations and machines; heating installations; heaters for vehicles; hot water heating installations; polymerisation installations; water supply installations; ash conveyor installations, automatic; whirlpool-jet apparatus; air cooling apparatus; stoves; furnaces; aquarium filtration apparatus; flare stacks for use in the oil industry; headlights for automobiles; vehicle headlights; filters (parts of household or industrial installations); filters for airconditioning; electric coffee filters; filters for drinking water; lanterns; automobile lights; bicycle lights; cycle lights; lights for vehicles; electric pocket torches; lanterns for lighting; Chinese lanterns; paper lanterns; fountains; ornamental fountains; electric deep fat fryers; oven fittings made of fireclay; shaped fittings for furnaces; shaped fittings for ovens; refrigerators; chromatography apparatus for industrial use; electric kettles; dampers (heating); damper apparatus (heating); ventilation hoods; ventilation hoods for laboratories; dental ovens; refrigerating cabinets; ice boxes; fuel economisers; carbon for arc lamps; heating elements.

(511) **Klasse 21:** Indoor aquaria; buckets; china ornaments (porcelain ware); dishes; paper plates; saucers; goblets; candy boxes; lunch boxes; bottles; demijohns; busts of china, terra-cotta or glass; vases; epergnes; fruit cups; bird baths; portable baths for babies; plungers for clearing blocked drains; waffle irons, non-electric; ice buckets; coal scuttles; buckets made of woven fabrics; metal skewers (for cooking); towel rails; trouser stretchers; clothing stretchers; shirt stretchers; hair for brushes; birdcages; funnels; carpet beaters; signboards of porcelain or glass; candle extinguishers; flower pots; chamber pots; glue-pots; cruets; decanters; large-toothed combs for the hair; combs for animals; abrasive sponges for scrubbing the skin; sponges for household purposes; toilet sponges; deodorising apparatus for personal use; sponge holders; toothpick holders; soap holders; holders for flowers and plants (flower arranging); shaving brush stands; toilet paper holders; ironing boards; cutting boards for the kitchen; bread boards; washing boards; sieves; smoke absorbers for household purposes; containers for household or kitchen use; kitchen containers; boxes of glass; glass jars; heat-insulated containers; thermally insulated containers for food; glass flasks (containers); frying pans; closures for pot lids; chamois leather for cleaning; toothpicks; ceramics for household purposes; majolica; works of art, of porcelain, terra-cotta or glass; brush goods; hand-operated cleaning instruments; stew-pans; flower-pot covers, not of paper; shaving brushes; cages for household pets; polishing leather; shoe trees (stretchers); napkin rings; towel bars and rings; rings for birds; piggy banks, not of metal; bread baskets; baskets for household purposes; feeding troughs for animals; biscuit tins; tea caddies; lye wash-tubs; earthenware saucepans; mess-tins; cauldrons; coffee percolators, non-electric; non-electric coffemakers; coffee grinders, hand operated; fused silica (semi-worked product), other than for building; beer mugs; tankards; rat traps; pot lids; aquarium hoods; butter-dish covers; dish covers; cheese-dish covers; button-hooks; jugs; perfume burners; non-electric portable coolers; watering cans; insect traps; mixing spoons (kitchen utensils); basting spoons, for kitchen use; scoops (tableware); pie servers; spatulas (kitchen utensils); butter dishes; brush-making materials; polishing materials (for shining, excluding preparations, paper and stone); noodle machines, (hand-operated); polishing apparatus and machines, for household purposes, non-electric; hand-operated pepper mills; feather-dusters; brooms; isothermic bags; confectioners' decorating bags; bowls; mosaics of glass, not for building; saucepan scourers of metal; soap boxes; mouse traps; cooking pot sets; nozzles for watering cans; spouts; nozzles for sprinkler hose; picnic sets (crockery); toilet cases; floss for dental purposes; fibreglass thread, not for textile use; biscuit cutters (kitchenware); pastry cutters (baker's knife); sprinklers; syringes for watering flowers and plants; cotton waste for cleaning; wool waste for cleaning; cleaning tow; chopsticks (kitchen instruments); cocktail stirrers; pepper pots; gloves for household purposes; polishing gloves; gardening gloves; plates to prevent milk boiling over; trays for domestic purposes; paper trays for domestic use; lazy susans (kitchenware); vegetable dishes; cabarets (trays); heat-

ers for feeding bottles, non-electric; candelabra (candlesticks); trivets (table utensils); coasters, not of paper and other than table linen; menu card holders; knife rests for the table; flat-iron stands; egg cups; grill supports; abrasive pads for kitchen purposes; scouring pads; drinking troughs; powdered glass for decoration; pottery; pots; non-electric autoclaves; painted glassware; tableware; porcelain ware; earthenware; crystals (glassware); cosmetic utensils; toilet utensils; trouser presses; oil cruets; spice sets; non-electric apparatus for removing make-up; food cooling devices containing heat exchange fluids, for household purposes; toilet paper holders; polishers (non-electrical appliances); bottle openers; glove stretchers; boot jacks; crumb trays; tie presses; clothes pegs; glass stoppers; powder compacts; perfume vaporisers; powder puffs; non-electric dusting apparatus; soap dispensers; combs; electric combs; grills (cooking utensils); sieves (household utensils); drinking horns; shoe horns; candle rings; door knobs made of porcelain; salad bowls; sugar bowls; non-electric beaters; non-electric whisks for household purposes; services (dishes); coffee services; liqueur sets; tea sets; cinder sifters (household utensils); tea strainers; siphons for carbonated water; pipettes (wine-tasters); rolling pins; hot pots, not electrically heated; steel wool for cleaning; curry-combs; non-electric blenders for household purposes; fruit presses, non-electric, for household purposes; salt cellars; drinking vessels; vessels of metal for making ices and iced drinks; refrigerating bottles; cups of paper or plastic; glasses (receptacles); drinking glasses; statues, of porcelain, terra-cotta or glass; statuettes, of porcelain, terra-cotta or glass; glass for vehicle windows (semi-finished product); plate glass (raw material); opal glass; glass incorporating fine electrical conductors; enamelled glass; unworked or semi-worked glass (except building glass); glass wool other than for insulation; fibreglass other than for insulation or textile use; vitreous silica fibres not for textile use; soup bowls; clothes racks, for drying; drying racks for washing; basins (receptacles); plates; disposable plates; graters (household utensils); insulating flasks; indoor terrariums (plant cultivation); indoor terrariums (vivariums); cloth for washing floors; rags (cloth) for cleaning; dusting rags (cloths); furniture dusters; litter boxes for pets; urns; aerosol dispensers, not for medical purposes; water apparatus for cleaning teeth and gums; mills for domestic purposes, hand operated; wax-polishing appliances, non-electric, for shoes; watering devices; household utensils; kitchen utensils; non-electric cooking utensils; strainers for household purposes; non-electric coffee filters; flasks; drinking flasks for travellers; moulds; ice cube moulds; cookery moulds; non-electric deep fryers; comb cases; bread bins; fly swatters; teapots; non-electric kettles; cups; garlic presses (kitchen utensils); ironing board covers; tea infusers; glass bowls; tar-brushes, long handled; manual mixers (shakers); corkscrews; pig bristles; dishwashing brushes; brushes for cleaning tanks and containers; lamp-glass brushes; horse brushes; scrubbing brushes; toothbrushes; electric toothbrushes; animal bristles (brushware); carpet sweepers; brushes for footwear; toilet brushes; electric brushes (excluding parts of machines); brushes; eyebrow brushes; nail brushes; nest eggs, artificial; troughs for livestock; metal boxes for dispensing paper towels; dustbins.

0(511) **Klasse 33:** Aperitifs; arrack; eaux-de-vie; wines; piquette; whisky; vodka; gin; digesters (liqueurs and spirits); cocktails; liqueurs; alcoholic beverages (except beers); alcoholic beverages containing fruit; spirits; distilled beverages; mead; peppermint liqueurs; bitters (liqueurs); rum; sake; cider; rice alcohol; alcoholic extracts; alcoholic fruit extracts; alcoholic essences.

(800) **International registreringsdato:** 2008-09-08
Gazette No.: 30/2009

(111) **Reg. nr.:** MP1015144

(800) **Design. dato:** 2010-07-07



(730) **Indehaver:** SEREN TEKSTIL DERI SANAYIVE TICARET LIMITED SIRKETI, Koca Ragip Pasa, Cad. Ikbal, Sokak No:10, Eminönü/Istanbul, Tyrki-et

(740/750) **International fuldmægtig:** AVUKAT AYSEGUL YALCIN ERIS (BILE-SIM MARKA PATENT FIKRI HAKLAR HIZMETLERI LIMITED SIRKETI), Perpa Ticaret Merkezi, B Blok Kat: 12 No: 2071, Okmeydanı-Sisli/Istanbul, Tyrki-et

(511) **Klasse 25:** Clothing (underclothing and outerclothing).

(800) **International registreringsdato:** 2009-08-13
Gazette No.: 32/2010

(111) Reg. nr.: MP1016390

(800) Design. dato: 2009-12-11

Lattea

(730) **Indehaver:** Melitta Haushaltsprodukte GmbH & Co. KG, Ringstrasse 99, 32427 Minden, Tyskland

(511) **Klasse 29:** Products extracted from animal-based in the form of powdered milk for food and vegetable-based powdered milk for food, for use with coffee and cacao based beverages.

(800) **International registreringsdato:** 2009-06-26

Gazette No.: 26/2010

(111) Reg. nr.: MP1024964

(800) Design. dato: 2009-10-30

HIGH LEVERAGE NETWORK

(730) **Indehaver:** ALCATEL LUCENT, 3 avenue Octave Gréard, F-75007 PARIS, Frankrig

(740/750) **International fuldmægtig:** Stéphane THIERRY - COMPAGNIE FINANCIERE ALCATEL LUCENT, Trademark Department, 54 rue La Boétie, F-75008 PARIS, Frankrig

(511) **Klasse 09:** Radio-electric, optical, electro-optical, opto-electronic, integrated optic, fibre-optic, scientific but non-medical, nautical, geodesic, photographic, cinematographic, weighing, measuring, telemetry, control, remote-control, regulation, signalling, controlling, life-saving, teaching apparatus and instruments; apparatus for recording, reproducing data, sound or images; magnetic and optical data carriers; apparatus, instruments and components for data, information, signal or message generation, calculation, checking, input, storage, conversion, processing, gathering, switching and reception; apparatus, equipment and installations for office automation and fax transmissions; switching systems (apparatus), distress call systems (apparatus); tele-text equipment; videotext terminals; portable radio apparatus; microprocessors; masts for wireless aerials; lasers, not for medical use.

(511) **Klasse 42:** Evaluation, appraisals, research and reports in scientific, namely engineering services; industrial analysis and research services; technical studies, particularly studies of apparatus, instruments, units, devices, installation equipment and machines in connection with the fields of office automation, electrochemistry, optics and radio; design and hosting of Internet sites; rental of data processing apparatus, equipment, machines and installations.

(300) **Prioritetsoplysninger:**

2009-05-05 FR 09/3649352 Frankrig

(800) **International registreringsdato:** 2009-10-30

Gazette No.: 01/2010

(111) Reg. nr.: MP1042497

(800) Design. dato: 2010-03-03

PROFLEET

(730) **Indehaver:** Ashland Licensing and Intellectual Property LLC, 5200 Blazer Parkway, Dublin, OH 43017, USA

(740/750) **International fuldmægtig:** Nederlandsch Octrooibureau, J.W. Friso-laan 13, NL-2517 JS Den Haag, Holland

(511) **Klasse 04:** Motor oils and greases; lubricants.

(300) **Prioritetsoplysninger:**

2009-09-04 BX 1187832 Beneluxlandene

(800) **International registreringsdato:** 2010-03-03

Gazette No.: 26/2010

(111) Reg. nr.: MP1044416

(800) Design. dato: 2009-12-11

SUNWIN

(730) **Indehaver:** SunWin Energy Systems GmbH, Industriestraße 5, A-4061 Pasching, Østrig

(740/750) **International fuldmægtig:** Rechtsanwalt Dr. Wolfram Wutzel, Promenade 6, A-4020 LINZ, Østrig

(511) **Klasse 06:** Metal building materials, especially metal panels for frontages of glass.

(511) **Klasse 09:** Apparatus and instruments for the production of electricity, especially solar collectors, solar batteries and photovoltaic panels.

(511) **Klasse 11:** Heating installations, especially solar collectors.

(511) **Klasse 19:** Building materials (non-metallic), especially panels of plastic for frontages of glass.

(800) **International registreringsdato:** 2009-12-11

Gazette No.: 29/2010

(111) Reg. nr.: MP1044419

(800) Design. dato: 2010-06-09

Mageo

(730) **Indehaver:** Enigmatus s.r.o., Národní 981/17, CZ-110 00 Praha 1, Tjekkiet

(740/750) **International fuldmægtig:** Mgr. Jirí Kocík, advokát, Pobrezní 620/3, CZ-186 00 Praha 8, Tjekkiet

(511) **Klasse 41:** Game services provided on-line (from a computer network).

(300) **Prioritetsoplysninger:**

2010-02-08 CZ 474086 Tjekkiet

(800) **International registreringsdato:** 2010-06-09

Gazette No.: 29/2010

(111) Reg. nr.: MP1044441

(800) Design. dato: 2010-06-17

BISOLGUARD

(730) **Indehaver:** Boehringer Ingelheim International GmbH, 55218 Ingelheim, Tyskland

(511) **Klasse 05:** Pharmaceutical preparations.

(300) **Prioritetsoplysninger:**

2010-03-03 DE 30 2010 012 446.6/05 Tyskland

(800) **International registreringsdato:** 2010-06-17

Gazette No.: 29/2010

(111) Reg. nr.: MP1044742

(800) Design. dato: 2010-05-12

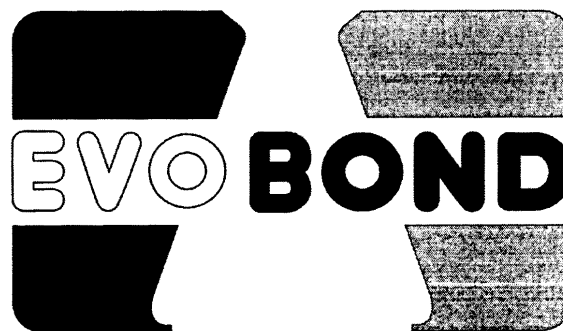

(730) **Indehaver:** TAISHAN YOUSUN CHEMICAL CO. LTD., Peng Sha Keng Industrial District, Tai-Cheng Town, Taishan City, Guangdong Province, Kina

(740/750) **International fuldmægtig:** Wang & Associates, Suite 1808, China Life Tower, No. 16 Chaoyangmenwai Street, Chaoyang District, 100020 Beijing, Kina

(511) **Klasse 16:** Office requisites, except furniture; stationery; stickers (stationery); adhesives (glues) for stationery or household purposes; gums (adhesives) for stationery or household purposes; pastes for stationery or household purposes; sealing compounds for stationery purposes; gluten (glue) for stationery or household purposes; isinglass for stationery or household purposes; adhesive bands for stationery or household purposes.

(800) **International registreringsdato:** 2010-05-12

Gazette No.: 30/2010

(111) Reg. nr.: MP1044815

(800) Design. dato: 2010-04-21

Valonia

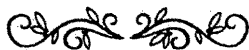

(730) **Indehaver:** PELIT ÇIKOLATA VE GIDA SANAYİ ANONİM ŞİRKETİ, Evren Oto Sanayi Sitesi Karsi, Esenyurt, İSTANBUL, Tyrkiet

(740/750) **International fuldmægtig:** AYRINTI PATENT LIMITED ŞİRKETİ, Kuyumcukent 1. Plaza Kat:2 D:8, Yenibosna-Bahçelievler İstanbul, Tyrkiet

(511) **Klasse 30:** Confectionery goods, chocolate, chocolate bars, puddings, sugar or chocolate coated pastilles, cream cakes, pastry products, muffins, cookies, dairy sweets, pastries, sweets, fruit sweets.

(511) **Klasse 43:** Services for providing foods and drink, including restaurant and cafe services, drink catering.

(800) **International registreringsdato:** 2010-04-21

Gazette No.: 30/2010

(111) Reg. nr.: MP1044830

(800) Design. dato: 2010-07-01

opus one

concerts | shows | events

(730) **Indehaver:** Opus One S.A., 312, route de St-Cergue, CH-1260 Nyon, Schweiz

(740/750) **International fuldmægtig:** Denys Gillieron Avocat, 6, rue Neuve, CH-1260 Nyon, Schweiz

(511) **Klasse 41:** Entertainment, sporting and cultural activities, advice in and/or organization of cultural, sporting, artistic events particularly concerts and shows.

(300) **Prioritetsoplysninger:**

2010-01-18 CH 602516 Schweiz

(800) **International registreringsdato:** 2010-07-01

Gazette No.: 30/2010

(111) Reg. nr.: MP1045707

(800) Design. dato: 2010-07-05

CRESTABOND

(730) **Indehaver:** Scott Bader Company Limited, Wollaston, Wellingborough, Northamptonshire NN29 7RL, Storbritannien

(740/750) **International fuldmægtig:** MEWBURN ELLIS LLP, 33 Gutter Lane, London EC2V 8AS, Storbritannien

(511) **Klasse 01:** Adhesives for use in industry.

(300) **Prioritetsoplysninger:**

2010-01-14 GB 2536214 Storbritannien

(800) **International registreringsdato:** 2010-07-05

Gazette No.: 31/2010

(111) Reg. nr.: MP1045758

(800) Design. dato: 2010-06-05

THÜROS

(730) **Indehaver:** Peter Schneider, Friedensstrasse 8, 99887 Georghenthal, Tyskland

(740/750) **International fuldmægtig:** Patentanwälte Findeisen Hübner Neumann, Pornitzstrasse 1, 09112 Chemnitz, Tyskland

(511) **Klasse 11:** Roasting apparatus.

(511) **Klasse 21:** Grills.

(800) **International registreringsdato:** 2010-06-05

Gazette No.: 31/2010

(111) Reg. nr.: MP1045978

(800) Design. dato: 2010-05-14

Boreja

(730) **Indehaver:** Ruian Shenqi Leather Cases&Bags Co., Ltd., Sijia Village, Xianjiang Town, Ruian City, Zhejiang Province, Kina

(740/750) **International fuldmægtig:** Beijing Voson Int'l Intellectual Property Attorney Co., Ltd., Room 1301 Tower C, Weibo Times Center, No. 17 Zhongguancun South Street, 100081 Haidian District, Beijing, Kina

(511) **Klasse 18:** Animal skins; purses; valises; handbag frames; fur; umbrellas; walking sticks; saddlery; furniture coverings of leather; gut for making sausages.

(511) **Klasse 25:** Clothing, namely, trousers, underclothing, uniforms, clothing of leather, skirts; layettes (clothing); shoes; hats; hosiery; gloves (clothing); neckties; girdles; shower caps; waterproof clothing.

(300) **Prioritetsoplysninger:**

2010-04-22 CN 8233284 Kina

2010-04-22 CN 8233097 Kina

(230) **Udstillingsprioritet:**

The priority concerns classes 18 and 25.

(800) **International registreringsdato:** 2010-05-14

Gazette No.: 31/2010

(111) Reg. nr.: MP1046078

(800) Design. dato: 2010-07-08

UNZOS

(730) **Indehaver:** SANOFI-AVENTIS, 174 avenue de France, F-75013 PARIS, Frankrig

(511) **Klasse 05:** Pharmaceutical preparations for the prevention and treatment of cancer.

(300) **Prioritetsoplysninger:**

2010-02-16 FR 103713547 Frankrig

(800) **International registreringsdato:** 2010-07-08

Gazette No.: 32/2010

(111) Reg. nr.: MP1046079

(800) Design. dato: 2010-07-08

HANZOAK

(730) **Indehaver:** SANOFI-AVENTIS, 174 avenue de France, F-75013 PARIS, Frankrig

(511) **Klasse 05:** Pharmaceutical preparations for the prevention and treatment of cancer.

(300) **Prioritetsoplysninger:**

2010-02-16 FR 103713549 Frankrig

(800) **International registreringsdato:** 2010-07-08

Gazette No.: 32/2010

(111) Reg. nr.: MP1046080

(800) Design. dato: 2010-07-08

SUGIAK(730) **Indehaver:** SANOFI-AVENTIS, 174 avenue de France, F-75013 PARIS, Frankrig(511) **Klasse 05:** Pharmaceutical preparations for the prevention and treatment of cancer.(300) **Prioritetsoplysninger:**

2010-02-26 FR 103717377 Frankrig

(800) **International registreringsdato:** 2010-07-08**Gazette No.:** 32/2010

(111) Reg. nr.: MP1046081

(800) Design. dato: 2010-07-08

SUGEIK(730) **Indehaver:** SANOFI-AVENTIS, 174 avenue de France, F-75013 PARIS, Frankrig(511) **Klasse 05:** Pharmaceutical preparations for the prevention and treatment of cancer.(300) **Prioritetsoplysninger:**

2010-02-26 FR 103717378 Frankrig

(800) **International registreringsdato:** 2010-07-08**Gazette No.:** 32/2010

(111) Reg. nr.: MP1046082

(800) Design. dato: 2010-07-08

BRETECO(730) **Indehaver:** SANOFI-AVENTIS, 174 avenue de France, F-75013 PARIS, Frankrig(511) **Klasse 05:** Pharmaceutical preparations for the prevention and treatment of cancer.(300) **Prioritetsoplysninger:**

2010-02-16 FR 103713550 Frankrig

(800) **International registreringsdato:** 2010-07-08**Gazette No.:** 32/2010

(111) Reg. nr.: MP1046433

(800) Design. dato: 2010-06-28

(730) **Indehaver:** Spirits International B.V., 7, rue Nicolas Bové, L-1253 Luxembourg, Luxembourg(740/750) **International fuldmægtig:** Katzarov SA, Rue des Epinettes 19, CH-1227 Genève, Schweiz(511) **Klasse 32:** Beer; mineral and aerated waters and other non-alcoholic drinks; fruit drinks and fruit juices; syrups and other preparations for making beverages.(511) **Klasse 33:** Alcoholic beverages (except beer).(591) **Farvetekst:** Gray, red, yellow, golden.(300) **Prioritetsoplysninger:**

2010-02-04 CH 601487 Schweiz

(800) **International registreringsdato:** 2010-06-28**Gazette No.:** 32/2010

(111) Reg. nr.: MP1046605

(800) Design. dato: 2010-04-21



(730) **Indehaver:** REHAU Energy Solutions GmbH, Otto-Hahn-Str. 2, 95111 Reha, Tyskland

(740/750) **International fuldmægtig:** REHAU AG + Co, Rheniumhaus, 95111 Reha, Tyskland

(511) **Klasse 09:** Appliances and instruments used to conduct, switch, transform, store, control and monitor electricity, namely for bio-energy, photovoltaic or solar systems for power generation, all included in this class.

(511) **Klasse 11:** Illumination, heating, steam generation, cooking, cooling, drying, ventilation and water conduit devices; solar collectors, ground source heat pumps, heat recovery devices, heat accumulators, heat exchangers, hot water heating systems, water supply and water distribution systems, water conduit and water cleaning systems, evaporators, thermostatic valves, steam accumulators, hydraulic and heat accumulators, control and safety accessories for water devices as well as for water conduits, all included in this class.

(511) **Klasse 37:** Construction engineering; repair engineering and installation work, namely the erection, repair, refurbishment and installation of regenerative energy systems in particular bio-energy, photovoltaic or solar systems as well as district heating networks; information about construction matters; supervision of construction work (superintendence); installation and repair of heaters; installation, maintenance and repair of machines; repair of pumps; manhole or well digging.

(591) **Farvetekst:** The mark is in colour, light grey, green and grey.

(300) **Prioritetsoplysninger:**

2009-11-12 DE 30 2009 066 839.6/09 Tyskland

(800) **International registreringsdato:** 2010-04-21

Gazette No.: 33/2010

(111) Reg. nr.: MP1046774

(800) Design. dato: 2010-06-01

HIERSUN
恒 信

(730) **Indehaver:** Beijing Hengxin Xili Economy & Trade Co., Ltd., Room 903, Information Plaza, No. 13, Lin Yin North Street, Pinggu District, 101200 Beijing, Kina

(511) **Klasse 14:** Objects of imitation gold; agates; silver; chains (jewelry); ornament (jewelry); pearls (jewelry); diamonds; precious stones; bells (jewelry).

(800) **International registreringsdato:** 2010-06-01

Gazette No.: 33/2010

(111) Reg. nr.: MP1046897

(800) Design. dato: 2010-07-01



(730) **Indehaver:** TAIZHOU HONGZHOU LIGHTING CO., LTD., No.190-1 Binhai Road, Sanjia Street, Jiaojiang, Taizhou City, Zhejiang, Kina

(740/750) **International fuldmægtig:** TAIZHOU FRIENDSHIP TRADEMARK FIRM CO., LTD., No. 320 Room 406, Shifu Road, Taizhou City, Zhejiang, Kina

(511) **Klasse 11:** Fairy lights for festive decoration; lights, electric, for Christmas trees; lighting apparatus and installations; light bulbs; lamps; pocket torches, electric; sockets for electric lights.

(800) **International registreringsdato:** 2010-07-01

Gazette No.: 33/2010

(111) Reg. nr.: MP1047964

(800) Design. dato: 2010-06-01



(730) **Indehaver:** Teng Rongliang, Xialinggen Village, Hesheng Town, Yongjia County, Zhejiang Province, Kina

(740/750) **International fuldmægtig:** Beijing Zhonglitong Intellectual Property Agency Co., Ltd., 5-5, Section 1, Sanlihe Road, Xicheng District, 100045 Beijing, Kina

(511) **Klasse 25:** Clothing; knitwear (clothing); tee-shirts; clothing of leather; underclothing; down garments; shoes; football shoes; neckties; girdles.

(800) **International registreringsdato:** 2010-06-01

Gazette No.: 35/2010

(111) Reg. nr.: MP1048404

(800) Design. dato: 2010-07-09

oriflame
MUSE

(730) **Indehaver:** ORIFLAME COSMETICS S.A., 24, avenue Emile Reuter, L-2420 LUXEMBOURG, Luxembourg

(511) **Klasse 03:** Soaps, perfumery, essential oils, cosmetics, hair lotions; dentifrices.

(300) **Prioritetsoplysninger:**

2010-04-21 BX 1201797 Beneluxlandene

(800) **International registreringsdato:** 2010-07-09

Gazette No.: 35/2010

(111) Reg. nr.: MP1048405

(800) Design. dato: 2010-07-09

oriflame

Felicity

(730) **Indehaver:** ORIFLAME COSMETICS S.A., 24, avenue Emile Reuter, L-2420 LUXEMBOURG, Luxembourg(511) **Klasse 03:** Soaps, perfumery, essential oils, cosmetics, hair lotions; dentifrices.(300) **Prioritetsoplysninger:**

2010-04-21 BX 1201796 Beneluxlandene

(800) **International registreringsdato:** 2010-07-09**Gazette No.:** 35/2010

(111) Reg. nr.: MP1048407

(800) Design. dato: 2010-07-09

veryme

(730) **Indehaver:** ORIFLAME COSMETICS S.A., 24, avenue Emile Reuter, L-2420 LUXEMBOURG, Luxembourg(511) **Klasse 03:** Soaps, perfumery, essential oils, cosmetics, hair lotions; dentifrices.(300) **Prioritetsoplysninger:**

2010-03-19 BX 1199676 Beneluxlandene

(800) **International registreringsdato:** 2010-07-09**Gazette No.:** 35/2010

(111) Reg. nr.: MP1048408

(800) Design. dato: 2010-07-09

oriflame
MIDNIGHT
PEARL(730) **Indehaver:** ORIFLAME COSMETICS S.A., 24, avenue Emile Reuter, L-2420 LUXEMBOURG, Luxembourg(511) **Klasse 03:** Soaps, perfumery, essential oils, cosmetics, hair lotions; dentifrices.(300) **Prioritetsoplysninger:**

2010-03-19 BX 1199674 Beneluxlandene

(800) **International registreringsdato:** 2010-07-09**Gazette No.:** 35/2010

(111) Reg. nr.: MP1048818

(800) Design. dato: 2010-06-18

(730) **Indehaver:** Beijing Dixin Garments Co., Ltd., No. 11 Wenhua North Street, Pinggu Town, Pinggu District, Beijing, Kina(740/750) **International fuldmægtig:** Beijing Zhonglitong Intellectual Property Agency Co., Ltd., 5-5, Section 1, Sanlihe Road, Xicheng District, 100045 Beijing, Kina(511) **Klasse 25:** Clothing; hats; down garments; clothing of imitations of leather; overalls; trousers; knitwear (clothing); topcoats; jackets (clothing); singlets.(800) **International registreringsdato:** 2010-06-18**Gazette No.:** 36/2010

(111) Reg. nr.: MP1048871

(800) Design. dato: 2010-07-27

(730) **Indehaver:** Linum Group Baltic OÜ, Lastekodu 6A, EE-10113 Tallinn, Estland(740/750) **International fuldmægtig:** Olga Treufeldt, Patendibüroo TURVAJA OÜ, P.O. Box 3224, EE-10505 Tallinn, Estland(511) **Klasse 24:** Household linen; diapered linen; bed clothes; table linen, not of paper; table runners; curtains of textile or plastic; net curtains; wall hangings of textile; pillowcases; handkerchiefs of textile; bed covers; towels of textile; glass cloths (towels); door curtains; place mats, not of paper; tablecloths, not of paper.(511) **Klasse 25:** Underwear; smocks; teddies (undergarments); brassieres; ready-made clothing; knitwear (clothing); clothing; pelerines; gloves (clothing); frocks; layettes (clothing); headgear for wear; skirts; petticoats.(511) **Klasse 26:** Frills (lacework); picot (lace).(511) **Klasse 27:** Wall hangings, not of textile.(300) **Prioritetsoplysninger:**

2010-05-24 EE M201000581 Estland

(800) **International registreringsdato:** 2010-07-27**Gazette No.:** 36/2010

(111) Reg. nr.: MP1048925

(800) Design. dato: 2010-08-03

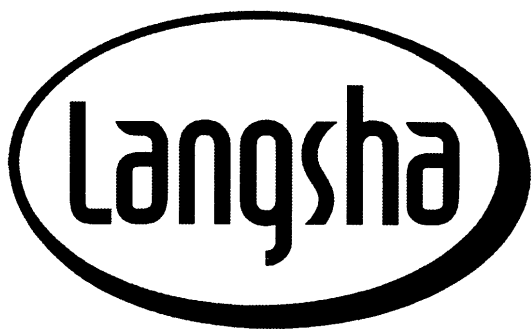

(730) **Indehaver:** LANGSHA KNITTING CO., LTD., No. 308 Jingfa Avenue, Yiwu City, Zhejiang Province, Kina

(740/750) **International fuldmægtig:** Zonghe International Intellectual Property Agent (Beijing) Co., Ltd., Room 1103B, No. 21 Business Building, Ganjiakou, 100037 Beijing, Kina

(511) **Klasse 25:** Clothing; children's wear; footwear; hats; hosiery; gloves (clothing); neckties; leather belts (clothing); underwear; waterproof clothing.

(800) **International registreringsdato:** 2010-08-03
Gazette No.: 36/2010

(111) Reg. nr.: MP1048957

(800) Design. dato: 2010-05-27

CAVAION SIDeloadERS
BAUMANN 

(730) **Indehaver:** Baumann S.r.l., Via Palesega, 1, I-37010 Cavaion (Veronese), Italien

(740/750) **International fuldmægtig:** Rechtsanwältin Prof. Dr. Ekey & Kollegen, Ebertplatz 10, 50668 Köln, Tyskland

(511) **Klasse 12:** Stacker vehicles, in particular side loading fork lift trucks and four directional lift trucks and components thereof, included in this class.

(511) **Klasse 37:** Maintenance and repair of stacker vehicles, in particular side loading fork lift trucks and four directional lift trucks, and components thereof; construction of stacker vehicles, in particular side loading fork lift trucks and four directional lift trucks and components thereof.

(511) **Klasse 42:** Technical planning and of stacker vehicles, in particular side loading fork lift trucks and four directional lift trucks and components thereof.

(591) **Farvetekst:** Gray, black and red.

(800) **International registreringsdato:** 2010-05-27
Gazette No.: 36/2010

(111) Reg. nr.: MP1049162

(800) Design. dato: 2010-08-25

ESTEEM

(730) **Indehaver:** Celgene Corporation, 86 Morris Avenue, Summit, NJ 07901, USA

(740/750) **International fuldmægtig:** Camille M. Miller, Cozen O'Connor, P.C., 1900 Market Street, Intellectual Property Group, Philadelphia, PA 19103, USA

(511) **Klasse 42:** Conducting clinical trials; conducting clinical trials on the safety and effectiveness of apremilast.

(300) **Prioritetsoplysninger:**

2010-08-16 US 85108116 USA

(800) **International registreringsdato:** 2010-08-25
Gazette No.: 37/2010

(111) Reg. nr.: MP1054299

(800) Design. dato: 2010-08-13

SELOGYN

(730) **Indehaver:** SELO Medical GmbH, Moosham 29, A-5585 Unternberg, Østrig

(740/750) **International fuldmægtig:** Zumtobel + Kronberger Rechtsanwälte OG, Rainbergstrasse 3c, A-5020 Salzburg, Østrig

(511) **Klasse 05:** Pharmaceutical and veterinary preparations; dietetic foods for medical purposes, food for babies; nutritional additives for medical purposes.

(800) **International registreringsdato:** 2010-08-13
Gazette No.: 42/2010

(111) Reg. nr.: MP1055359

(800) Design. dato: 2010-08-19

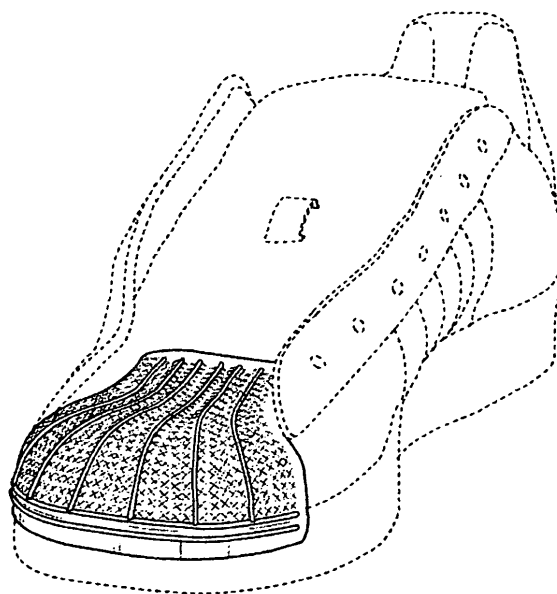

(730) **Indehaver:** adidas AG, Adi-Dassler-Strasse 1, 91074 Herzogenaurach, Tyskland

(740/750) **International fuldmægtig:** LORENZ SEIDLER GOSEL Rechtsanwältin - Patentanwälte, Widenmayerstraße 23, 80538 München, Tyskland

(511) **Klasse 25:** Footwear.

(800) **International registreringsdato:** 2010-08-19
Gazette No.: 43/2010

(111) Reg. nr.: MP1056072

(800) Design. dato: 2010-10-19

IMNOVYD

(730) **Indehaver:** Celgene Corporation, 86 Morris Avenue, Summit, NJ 07901, USA

(740/750) **International fuldmægtig:** Camille M. Miller Cozen O'Connor, P.C., 1900 Market Street, Philadelphia, PA 19103, USA

(511) **Klasse 05:** Pharmaceutical preparations.

(300) **Prioritetsoplysninger:**

2010-10-13 US 85151323 USA

(800) **International registreringsdato:** 2010-10-19
Gazette No.: 44/2010

(111) Reg. nr.: MP1057447

(800) Design. dato: 2010-10-14



(730) **Indehaver:** Gustav Berning GmbH & Co. KG, Alte Heerstrasse 1, 49124 Georgsmarienhütte, Tyskland

(740/750) **International fuldmægtig:** Raabe Habben Heinemann-Schulte Rechtsanwälte, Trostbrücke 1, D-20457 Hamburg, Tyskland

(511) **Klasse 30:** Pastry and confectionery, sweetmeats and jelly sweets, chocolate products, all aforementioned goods also as bars with chocolate or fat-glazes, confectionery articles, namely comfits, filled chocolates and truffles, candy, edible ices.

(591) **Farvetekst:** Black, red, gold, silver, brown, white and green.

(300) **Prioritetsoplysninger:**

2010-08-11 DE 30 2010 047 702.4/30 Tyskland

(800) **International registreringsdato:** 2010-10-14

Gazette No.: 47/2010

(111) Reg. nr.: MP1059656

(800) Design. dato: 2010-09-17



(730) **Indehaver:** FUJIAN LUOCHI SHOES PRODUCTION & TECHNOLOGY DEVELOPMENT CO., LTD., No. 769# Chongxing South Road, Huangshi Industry Park, Putian, Fujian, Kina

(740/750) **International fuldmægtig:** Boss & Young Patent and Trademark Law Office, 5/F., Tower A, GT International Center, Jia 3 Yonggandongli, Jianguomenwai Ave., Chaoyang District, 100022 Beijing, Kina

(511) **Klasse 25:** Clothing, layettes (clothing), footwear, hats, turbans, gloves (clothing), leather belts (clothing), mountain climbing shoes.

(800) **International registreringsdato:** 2010-09-17

Gazette No.: 49/2010

(111) Reg. nr.: MP1060349

(800) Design. dato: 2010-11-22



NAVYBOOT

(730) **Indehaver:** NAVYBOOT AG, Talacker 41, CH-8001 Zürich, Schweiz

(740/750) **International fuldmægtig:** CMS von Erlach Henrici AG, Dreikönigstrasse 7, CH-8002 Zürich, Schweiz

(511) **Klasse 03:** Perfumery; soap; essential oils, cosmetics for the body and beauty.

(511) **Klasse 09:** Spectacle frames of all kinds, in particular for spectacles, sunglasses, leisure spectacles, protective goggles, fashion spectacles and goggles for sports.

(511) **Klasse 14:** Watches and jewelry included in this class.

(511) **Klasse 18:** Leather and imitations of leather and goods made from these materials, particularly briefcases, traveling chests and traveling bags, as well as accessories included in this class, toiletry sets, handbags, wallets and purses (not of precious metal).

(511) **Klasse 25:** Clothing, footwear, headgear.

(300) **Prioritetsoplysninger:**

2010-09-20 CH 606170 Schweiz

(800) **International registreringsdato:** 2010-11-22

Gazette No.: 50/2010

(111) Reg. nr.: MP1061128

(800) Design. dato: 2010-10-08



(730) **Indehaver:** Jilin Ginseng Association, No. 23 Hongqi Street, Changchun City, Jilin Province, Kina

(740/750) **International fuldmægtig:** Beijing Beyond Attorneys at Law, Room 1207, Block B, Baiyun Times Plaza, No. 5 Lianhuachi East Road, Xicheng District, Beijing, Kina

(511) **Klasse 05:** Ginseng.

(800) **International registreringsdato:** 2010-10-08

Gazette No.: 51/2010

(111) Reg. nr.: **MP1062648**

(800) Design. dato: **2010-11-27**

Merlino

(730) **Indehaver:** Griesson - De Beukelaer GmbH & Co. KG, August-Horch-Str. 23, 56751 Polch, Tyskland

(511) **Klasse 30:** Coffee, tea, cocoa, sugar, rice; flour and cereal preparations, bread, pastry and confectionery, biscuits, cakes, chocolate, chocolate based confectionery, chocolates, sugar confectionery, sweets, marzipan, edible ices; honey, treacle; yeast, baking powder, ready-made pastry mixes.

(300) **Prioritetsoplysninger:**

2010-10-13 DE 30 210 060 613.4/30 Tyskland

(800) **International registreringsdato:** 2010-11-27

Gazette No.: 01/2011

Internationale registreringer Navneregister

Register over mærker nævnt i dette tidende
angivet i alfabetisk orden efter indehaver

(730) Indehaver	(210) Ans. nr./ (111) Reg. nr.
ADIDAS AG	MP1055359
AGRE KOMPRESSOREN GMBH	MP756443
ALCATEL LUCENT	MP1024964
ALLERGAN, INC.	MP818168A
ASHLAND LICENSING AND INTELLECTUAL PROPERTY LLC	MP1042497
BAUMANN S.R.L.	MP1048957
BEIJING DIXIN GARMENTS CO., LTD.	MP1048818
BEIJING HENGXIN XILI ECONOMY & TRADE CO., LTD.	MP1046774
BOEHRINGER INGELHEIM INTERNATIONAL GMBH	MP1044441
CAWARRA COSMETICS PTY LIMITED	MP965948
CELGENE CORPORATION	MP1049162
CELGENE CORPORATION	MP1056072
CHELSEA FOOTBALL CLUB LIMITED	MP865293
ENIGMATUS S.R.O.	MP1044419
FRITONEX AG	MP814640
FRITONEX AG	MP815190
FUJIAN LUOCHI SHOES PRODUCTION & TECHNOLOGY DEV	MP1059656
GRIESSON - DE BEUKELAER GMBH & CO. KG	MP1062648
GRUNER + JAHR AG & CO KG	MP862357
GUSTAV BERNING GMBH & CO. KG	MP1057447
ION BEAM APPLICATIONS S.A. EN ABREGE IBA	MP990932
JILIN GINSENG ASSOCIATION	MP1061128
LA SOCIETE A RESPONSABILITE LIMITEE FANTASTIC B	MP1006944
LANGSHA KNITTING CO., LTD.	MP1048925
LINUM GROUP BALTIC OU	MP1048871
MEDA AB	MP803566A
MELITTA HAUSHALTSPRODUKTE GMBH & CO. KG	MP1016390
MULTALER ET CIE	MP848115
NAVYBOOT AG	MP1060349
OPUS ONE S.A.	MP1044830
ORIFLAME COSMETICS S.A.	MP1048404
ORIFLAME COSMETICS S.A.	MP1048405
ORIFLAME COSMETICS S.A.	MP1048407
ORIFLAME COSMETICS S.A.	MP1048408
PELIT CIKOLATA VE GIDA SANAYI ANONIM SIRKETI	MP1044815
PETER SCHNEIDER	MP1045758
RECTICEL, S.A.	MP970112
REHAU ENERGY SOLUTIONS GMBH	MP1046605
RUIAN SHENQI LEATHER CASES&BAGS CO., LTD.	MP1045978
SANOFI-AVENTIS	MP1046078
SANOFI-AVENTIS	MP1046079
SANOFI-AVENTIS	MP1046080
SANOFI-AVENTIS	MP1046081
SANOFI-AVENTIS	MP1046082
SCOTT BADER COMPANY LIMITED	MP1045707
SELO MEDICAL GMBH	MP1054299
SEREN TEKSTIL DERI SANAYI VE TICARET LIMITED SI	MP1015144
SOYYIGIT GIDA SANAYI VE TICARET ANONIM SIRKETI	MP895762
SPIRITS INTERNATIONAL B.V.	MP1046433
STIA - HOLZINDUSTRIE GESELLSCHAFT M.B.H.	MP723067
SUNWIN ENERGY SYSTEMS GMBH	MP1044416
TAISHAN YOUSHUN CHEMICAL CO. LTD.	MP1044742
TAIZHOU HONGZHOU LIGHTING CO., LTD.	MP1046897
TENG RONGLIANG	MP1047964
YARA INTERNATIONAL ASA	MP947249
3M COMPANY	MP810149A

Internationale registreringer Mærkeregister

Register over mærker offentliggjort som registreret i dette tidende angivet i alfabetisk rækkefølge efter mærketekst

(540) Mærke

(fig)
(fig)
Admonter (fig)
AGRE (w)
ALCOFRESH (w)
B Boreja (fig)
BAUMANN CAVAION SIDELOADERS (fig)
Berning's Sünde (fig)
BISOLGUARD (w)
Bot cosmetic line Skin System (fig)
BRETECO (w)
CHELSEA FOOTBALL CLUB (fig)
Clorts (fig)
COMFORT BULTEX (w)
CRESTABOND (w)
DERMATIX SI (w)
ENERGY SOLUTIONS (fig)
ESTEEM (w)
EVOBOND (fig)
FUTURO (w)
GEOLINO (w)
HANZOAK (w)
HELICAL (w)
HIERSUN (fig)
HIGH LEVERAGE NETWORK (w)
Hong Zhou (fig)
IMNOVYD (w)
kent boringer trix (fig)
Langsha (fig)
Lattea (w)
Littstar (fig)
Mageo (w)
MEGALAB (w)
Merlino (w)
NAVYBOOT (fig)
opus one concerts shows events (fig)
organicspa SKINCARE (fig)
oriflame Felicity (fig)
oriflame MIDNIGHT PEARL (fig)
oriflame MUSE (fig)
PROFLEET (w)
QuickZap (fig)
QuickZap (w)
SELOGYN (w)
Snezhinka (fig)
SNOW OWL (fig)
Sooyt (fig)
STOLICHNAYA (fig)
SUGEIK (w)
SUGIAK (w)
SUNWIN (w)
THÜROS (w)
UNZOS (w)
Valonia (fig)
veryme (fig)
YON KA (fig)

(111) Reg. nr.

MP1055359
MP1061128
MP723067
MP756443
MP1006944
MP1045978
MP1048957
MP1057447
MP1044441
MP818168A
MP1046082
MP865293
MP1059656
MP970112
MP1045707
MP803566A
MP1046605
MP1049162
MP1044742
MP810149A
MP862357
MP1046079
MP990932
MP1046774
MP1024964
MP1046897
MP1056072
MP895762
MP1048925
MP1016390
MP1015144
MP1044419
MP947249
MP1062648
MP1060349
MP1044830
MP965948
MP1048405
MP1048408
MP1048404
MP1042497
MP814640
MP815190
MP1054299
MP1048871
MP1048818
MP1047964
MP1046433
MP1046081
MP1046080
MP1044416
MP1045758
MP1046078
MP1044815
MP1048407
MP848115

Internationale registreringer Registreringsregister

Register over mærker i dette tidende angivet i registreringsnummerorden

(111) Reg. nr.

MP723067
MP756443
MP803566A
MP810149A
MP814640
MP815190
MP818168A
MP848115
MP862357
MP865293
MP895762
MP947249
MP965948
MP970112
MP990932
MP1006944
MP1015144
MP1016390
MP1024964
MP1042497
MP1044416
MP1044419
MP1044441
MP1044742
MP1044815
MP1044830
MP1045707
MP1045758
MP1045978
MP1046078
MP1046079
MP1046080
MP1046081
MP1046082
MP1046433
MP1046605
MP1046774
MP1046897
MP1047964
MP1048404
MP1048405
MP1048407
MP1048408
MP1048818
MP1048871
MP1048925
MP1048957
MP1049162
MP1054299
MP1055359
MP1056072
MP1057447
MP1059656
MP1060349
MP1061128
MP1062648

Klassefortegnelse

International klassifikation af varer og tjenesteydelser
(Nice Arrangementet) 9. udgave - 2007

Varer

Klasse 01: Kemiske produkter til industrielle, videnskabelige og fotografiske formål samt til anvendelse i landbrugs-, havebrugs- og skovbrugsøjemed, kunstig harpiks i rå tilstand, plastic i rå tilstand, gødning, ildslukningsmidler, præparater til hærdning og lodning, kemiske konserveringsmidler til levnedsmidler, garvestoffer, bindemidler til industrielle formål.

Klasse 02: Maling, fernis, lak, rustbeskyttelsesmidler og træimprægningsmidler, farvestoffer, bejdsemidler, naturlig harpiks i rå tilstand, bladmetaller og metalpulver til brug for malere, dekoratører, bogtrykkere og kunstnere.

Klasse 03: Blegemidler og andre midler til vask og rensning af tøj, præparater til rengøring, polering og fjernelse af pletter, sæbe, parfumerivarer, æteriske olier, kosmetiske præparater, hårvand, tandplejemidler.

Klasse 04: Olier og fedtstoffer til industrielle formål, smøremidler, midler til absorbering, fugtning og binding af støv, brændstoffer (herunder motordrivmidler) og belysningsstoffer, lys og væger til belysning.

Klasse 05: Farmaceutiske og veterinærmedicinske præparater, sanitære præparater til medicinske formål, diætetiske præparater til medicinsk brug, næringsmidler til spædbørn, plastre og forbindsstoffer, materiale til tandplombering og til tandaftryk, desinfektionsmidler, præparater til udryddelse af skadedyr, svampe- og ukrudtsdræbende midler.

Klasse 06: Uædle metaller og legeringer heraf, byggematerialer af metal, transportable bygninger af metal, materialer af metal til jernbanespor, ikke elektriske kabler og tråd af metal, kleinsmedarbejder, isenkramvarer af metal, metalrør, pengeskabe, varer af metal ikke indeholdt i andre klasser, malm.

Klasse 07: Maskiner og værktøjsmaskiner, motorer (ikke til befordringsmidler til brug på land), koblinger og transmissionsdele (ikke til befordringsmidler til brug på land), landbrugsredskaber (ikke hånddrevne), rugemaskiner.

Klasse 08: Håndværktøj og instrumenter (hånddrevne), knivmedevarer, gaffer og skeer, hug- og stikvåben, barbermaskiner.

Klasse 09: Videnskabelige, nautiske, geodætiske, fotografiske, kinematografiske og optiske apparater og instrumenter samt apparater og instrumenter til vejning, måling, signalering, kontrol, livredning og undervisning, apparater og instrumenter til ledning, omkobling, transformation, akkumulering, regulering eller kontrol af elektricitet, apparater til optagelse, transmission og gengivelse af lyd eller billede, magnetiske databærere, lydplader, salgsautomater og mekanismer til mønt-opererede apparater, kasseapparater, regnemaskiner og databehandlingsudstyr, ildslukningsapparater.

Klasse 10: Kirurgiske, medicinske, odontologiske og veterinære apparater og instrumenter samt kunstige lemmer, øjne og tænder, ortopediske artikler, suturmateriale.

Klasse 11: Apparater til belysning, opvarmning, dampdannelse, kogning, køling, tørring, ventilation og vandledning samt sanitetsinstallationer.

Klasse 12: Køretøjer, befordringsmidler til brug på land, i luften eller i vandet.

Klasse 13: Skydevåben, ammunition og projektiler, sprængstoffer, fyrværkerigenstande.

Klasse 14: Ædle metaller og legeringer heraf samt varer af ædle metaller eller varer overtrukket hermed (ikke indeholdt i andre klasser), juvelerarbejder, smykker, ædelstene, ure og kronometriske instrumenter.

Klasse 15: Musikinstrumenter.

Klasse 16: Papir, pap, varer heraf og ikke indeholdt i andre klasser, tryksager, bogbinderartikler, fotografier, papirhandlervarer, klæbemidler til papirvarer og til husholdningsbrug, artikler til brug for kunstnere, pensler, skrivemaskiner og kontorartikler (dog ikke møbler), instruktions- og undervisningsmateriale (dog ikke apparater), plasticmateriale til emballeringsbrug (ikke indeholdt i andre klasser), tryktyper, klicheer.

Klasse 17: Kautsjuk, guttaperka, gummi, asbest, glimmer samt varer fremstillet af disse materialer og ikke indeholdt i andre klasser, plastic i halvforarbejdet tilstand til brug i fabrikation, tætnings-, paknings- og isoleringsmaterialer, bøjelige slanger, ikke af metal.

Klasse 18: Læder og læderimitationer samt varer fremstillet af disse materialer (ikke indeholdt i andre klasser), skind og huder, kufferter og rejsetasker, paraplyer, parasoller og spadserestokke, piske og sadelmagervarer.

Klasse 19: Byggematerialer (ikke af metal), stive rør (ikke af metal) til bygningsbrug, asfalt, beg, tjære og bitumen, transportable bygninger (ikke af metal), monumenter (ikke af metal).

Klasse 20: Møbler, spejle, billedrammer, varer (ikke indeholdt i andre klasser) af træ, kork, rør, spanskrør, kurvefletning, horn, ben, elfenben, fiskeben, skildpadde, rav, perlemor og merskum samt af erstatningsstoffer for disse materialer eller af plastic.

Klasse 21: Husholdnings- og køkkenredskaber samt beholdere, kamme og svampe, børster, børstenbindermateriale, redskaber til rengøringsformål, ståluld, glas i rå eller halvforarbejdet tilstand (undtagen glas til bygningsbrug), glasvarer, porcelæn og keramik, ikke indeholdt i andre klasser.

Klasse 22: Tovværk, reb, liner, snore, net, telte, markiser, presenninger, sejl, sække (ikke indeholdt i andre klasser), polstringsmateriale (dog ikke af kautsjuk eller af plastic), ubearbejdet fibermateriale til tekstilfabrikation.

Klasse 23: Garn og tråd til tekstilfabrikation.

Klasse 24: Vævede stoffer og tekstilvarer, ikke indeholdt i andre klasser, senge- og bordtæpper.

Klasse 25: Beklædningsgenstande, fodtøj og hovedbeklædning.

Klasse 26: Kniplinger og broderier, bånd og posementmagervarer, knapper, hæfter og maller, knappenåle og synåle, kunstige blomster.

Klasse 27: Tæpper, måtter, linoleum og andet belægningsmateriale til eksisterende gulve, vægbeklædningsmateriale, som ikke er tekstilvarer.

Klasse 28: Spil og legetøj, gymnastik- og sportsartikler (ikke indeholdt i andre klasser), julepynt.

Klasse 29: Kød, fisk, fjerkræ og vildt, kødeks-trakter, konserverede, frosne, tørrede og kogte frugter og grøntsager, geléer, syltetøj, kompotter, æg, mælk og mejeriprodukter, spiselige olier og fedtstoffer.

Klasse 30: Kaffe, te, kakao, sukker, ris, tapioka, sago, kaffeerstatning, mel og næringsmidler af korn, brød, konditori- og konfekturvarer, spiseis, honning, sirup, gær, bagepulver, salt, sennep, eddike, saucer (krydrede), krydderier, råis.

Klasse 31: Landbrugs-, havebrugs- og skovbrugsprodukter samt korn (ikke indeholdt i andre klasser), levende dyr, friske frugter og grøntsager, frø og såsæd, naturlige planter og blomster, næringsmidler til dyr, malt.

Klasse 32: Øl, mineralvand og kulsyreholdige vande og andre ikke-alkoholholdige drikke, frugtdrikke og frugtsaft, saft og andre præparater til fremstilling af drikke.

Klasse 33: Alkoholholdige drikke (dog ikke øl).

Klasse 34: Tobak, artikler for rygere, tændstikker.

Tjensteydelser

Klasse 35: Annonce- og reklamevirksomhed, bistand ved forretningsledelse, bistand ved forretningsadministration, bistand ved varetagelse af kontoropgaver.

Klasse 36: Forsikringsvirksomhed, finansiel virksomhed, valutarisk virksomhed, ejendomsmaeglervirksomhed.

Klasse 37: Byggevirksomhed, reparationsvirksomhed, installationsvirksomhed.

Klasse 38: Telekommunikationsvirksomhed.

Klasse 39: Transportvirksomhed, pakning og opbevaring af varer, arrangering af rejser.

Klasse 40: Forarbejdning og behandling af materialer og genstande.

Klasse 41: Uddannelsesvirksomhed, undervisningsvirksomhed, underholdningsvirksomhed, sportsarrangementer og kulturelle arrangementer.

Klasse 42: Videnskabelige og teknologiske tjensteydelser samt forskning og design i forbindelse dermed, industriel analyse og forskning, design og udvikling af computer hardware og computer software.

Klasse 43: Tilvejebringelse af mad og drikke, midlertidig indkvartering.

Klasse 44: Lægevirksomhed, veterinærvirksomhed, sundheds- og skønhedspleje af mennesker og dyr, landbrugs-, havebrugs- og skovbrugsvirksomhed.

Klasse 45: Juridisk bistand; sikkerhedsmæssige ydelser til beskyttelse af ejendom og mennesker, personlige og sociale ydelser udøvet af andre for at efterkomme individuelle behov.

INID-koder

Internationally agreed Numbers for the Identification of Data (INID)

- (100) Date of termination of the procedure regarding registration
- (111) Registration number
- (141) Date of termination of the registration of the mark
- (151) Registration date
- (180) Date of expected expiration of the registration/renewal
- (210) Application number
- (220) Application filing date
- (230) Data concerning exhibition
- (300) Data relating to priority under the Paris Convention
- (390) Data relating to the registration in the country of origin
- (442) Date of publication of the application
- (450) Date of publication of the registration
- (500) Various information
- (511) Class or classes (and list of goods/services)

- (540) Reproduction of the mark
- (551) Indication to the effect that the mark is a collective mark, a certification mark or a guarantee mark
- (580) Date of recording of amendment/change
- (591) Information concerning colors claimed
- (641) Number(s) and date(s) of other legally related applications
- (646) Number(s) and date(s) of other legally related registrations
- (730) Name and address of the applicant/holder of the registration
- (740)/(750) Name and address of the representative/Correspondance address
- (791)/(793) Data concerning license
- (800) Data relating to registration under the Madrid Protocol

Domestic Codes for the Identification of Data

- (DC) Date of shelving/withdrawal
- (DP) Data concerning pawning

Where there is only an indication of the class number (511), the application or registration covers all goods or services within the class in question.

Where the class number in the case of code (511) is followed by a ":", the application or registration covers only the goods or services specifically mentioned.

Where (540) the "Reproduction of the mark" is followed by "<w>", the application or registration concerns a word mark.

Where (540) the "Reproduction of the mark" is followed by "<fig>", the trade mark involves non standard letters and/or figurative elements.

Internationalt vedtagne Numre til Identifikation af Data (INID)

- Dato for registreringsprocedurens afslutning
- Registreringsnummer
- Dato for udslettelse af registreringen

- Registreringsdato
- Dato for registrerings-/fornyelsesperiodens udløb
- Ansøgningsnummer
- Ansøgningsdato
- Udstillingsprioritetsoplysninger
- Prioritetsoplysninger

- Hjemlandsregistrering

- Bekendtgørelsesdato
- Offentliggørelsesdato
- Bemærkninger
- Vare- eller tjenesteydelsesklasser (og liste over varer/tjenesteydelser)
- Varemærket
- Fællesmærkeoplysninger

- Dato for notering af tilførsel
- Farvetekst
- Data vedrørende delte/udskilte ansøgninger

- Data vedrørende delte/udskilte registreringer

- Indehaveroplysninger

- Fuldmægtigoplysninger/korrespondanceadresser

- Licensoplysninger
- Data vedrørende Madridprotokol-registreringer

Interne koder til identifikation af data

- Henlæggelses/tilbage tagelsesdato
- Pantsætningsoplysninger

Hvor der alene er angivet klassenummer (511), omfatter ansøgningen eller registreringen alle varer eller tjenesteydelser i den pågældende klasse.

Hvor klassenummeret ved kode (511) efterfølges af et ":", omfatter ansøgningen eller registreringen kun de særligt nævnte varer eller tjenesteydelser.

Hvor (540) "Varemærket" efterfølges af "<w>", angår ansøgningen eller registreringen et ordmærke.

Hvor (540) "Varemærket" efterfølges af "<fig>", er der i varemærket figurelementer og/eller bogstaver med særlig skrifttype.