



PATENT- OG VAREMÆRKESTYRELSEN

Dansk Varemærke- tidende

Indholdsfortegnelse

Offentliggørelse af registreringer	103
Afslåede eller tilbagetagne ansøgninger	123
Ændringer af indehaver- og/eller fuldmagtsforhold	124
Klasse- og varefortegnelse efter begrænsning	139
Fornyede registreringer	140
Udslettede registreringer	141
Ansøgningsregister	143
Navneregister	149
Mærkerregister	155
Klasseregister	156
Offentliggørelse af internationale registreringer	158
Navneregister internationale registreringer	179
Mærkerregister internationale registreringer	180
Registreringsregister internationale registreringer	181

Dansk Varemærketidende kan rekvireres som papirkopi for kr. 150 stk. (sort/hvid) og kr. 220 stk. (farve) på tlf. 43 50 85 35

Varemærker og fællesmærker

Offentliggørelse af registreringer

Indsigelsesfristen udløber 2 måneder fra dato, jf. varemærkelovens § 23

(111) Reg.nr.: FR 2008 00001
(210) Ans.nr.: FA 2007 00018

(151) Reg.dato: 2008-01-11
(220) Ans.dato: 2007-12-03

DFN Dansk Fibernet

(730) **Indehaver:** Dansk Energi, Rosenørns Allé 9, 1970 Frederiksberg C, Danmark

(511) **Klasse 09:** Optiske apparater og instrumenter samt apparater og instrumenter til ledning, omkobling, transformation, akkumulering, regulerling eller kontrol af elektricitet, databehandlingsudstyr, herunder alle former for hardware og perifere enheder samt software; databærere, herunder CD-ROM, mini-disc, compact disc og DVD.

(511) **Klasse 37:** Byggevirksomhed, reparationsvirksomhed, installationsvirksomhed.

(511) **Klasse 38:** Telekommunikationsvirksomhed, herunder, tilvejebringelse af brugeradgang til et globalt computernetværk, rådgivning og information om radio- og tv-udsendelser samt bredbånd, computerunderstøttet transmission af meddelelser og billeder, herunder e-mails; opkobling og dirigerling af telekommunikation, til rådighedsstilling af elektroniske video link; fjernsynsudsendelser.

(511) **Klasse 41:** Uddannelses- og undervisningsvirksomhed, underholdningsvirksomhed, herunder undervisningsvirksomhed i udfærdigelse af udbud og anvendelse af bredbånd, sportsarrangementer og kulturelle arrangementer, produktion af radio- og tv-programmer, herunder online produktion samt programmer til online distribution; tilvejebringelse af interaktiv underholdning, herunder udlejning af film og spil, foranstående tjenesterydelser også udøvet via globale netværk.

(551) **Fællesmærketekst:** Retten til at benytte mærket tilkommer Alle medlemmer af Dansk Energi. Mærket må alene anvendes af Dansk Energis medlemmer. For mærkets benyttelse er fastsat følgende bestemmelser: Brug af mærket skal ophøre ved udtræden af Dansk Energi uanset årsag.

(111) Reg.nr.: FR 2008 00002
(210) Ans.nr.: FA 2007 00019

(151) Reg.dato: 2008-01-11
(220) Ans.dato: 2007-12-03



(730) **Indehaver:** Dansk Energi, Rosenørns Allé 9, 1970 Frederiksberg C, Danmark

(511) **Klasse 09:** Optiske apparater og instrumenter samt apparater og instrumenter til ledning, omkobling, transformation, akkumulering, regulerling eller kontrol af elektricitet, databehandlingsudstyr, herunder alle former for hardware og perifere enheder samt software; databærere, herunder CD-ROM, mini-disc, compact disc og DVD.

(511) **Klasse 37:** Byggevirksomhed, reparationsvirksomhed, installationsvirksomhed.

(511) **Klasse 38:** Telekommunikationsvirksomhed, herunder, tilvejebringelse af brugeradgang til et globalt computernetværk, rådgivning og information om radio- og tv-udsendelser samt bredbånd, computerunderstøttet transmission af meddelelser og billeder, herunder e-mails; opkobling og dirigerling af telekommunikation, til rådighedsstilling af elektroniske video link; fjernsynsudsendelser.

(511) **Klasse 41:** Uddannelses- og undervisningsvirksomhed, underholdningsvirksomhed, herunder undervisningsvirksomhed i udfærdigelse af udbud og anvendelse af bredbånd, sportsarrangementer og kulturelle arrangementer, produktion af radio- og tv-programmer, herunder on-line produktion samt programmer til online distribution; tilvejebringelse af interaktiv underholdning, herunder udlejning af film og spil, foranstående tjenesterydelser også udøvet via globale netværk.

(551) **Fællesmærketekst:** Retten til at benytte mærket tilkommer Alle medlemmer af Dansk Energi. Mærket må alene anvendes af Dansk Energis medlemmer. For mærkets benyttelse er fastsat følgende bestemmelser: Brug af mærket skal ophøre ved udtræden af Dansk Energi uanset årsag.

(111) Reg.nr.: VR 2008 00100
(210) Ans.nr.: VA 2007 03589

(151) Reg.dato: 2008-01-08
(220) Ans.dato: 2007-09-18

Pågen Sweet Heart Muffins

(730) **Indehaver:** Pågen Trade Mark AB, Lantmannagatan 32, S 214 48 Malmö, Sverige

(740/750) **Fuldmægtig:** Setterwalls advokatbyrå Malmö AB, Stortorget 23, SE-211 34 Malmö, Sverige

(511) **Klasse 30:** Kaffe, te, kakao, sukker, ris, tapioka, sago, kaffeerstatning, mel og næringsmidler af korn, brød, konditori- og konfekturvarer, spiseis, honning, sirup, gær, bagepulver, salt, sennep, eddike, saucer (krydrede), krydderier, råis.

(111) Reg.nr.: VR 2008 00101
(210) Ans.nr.: VA 2007 03906

(151) Reg.dato: 2008-01-08
(220) Ans.dato: 2007-10-02

ASP ANTI SLEEP PILOT

(730) **Indehaver:** Troels M. Palshof, Lille Strandvej 12 A, 4. tv, 2900 Hellerup, Danmark

(740/750) **Fuldmægtig:** Chas. Hude A/S, H.C. Andersens Boulevard 33, 1780 København V, Danmark

(511) **Klasse 09:** Videnskabelige, nautiske, geodætiske, fotografiske, kinematografiske og optiske apparater og instrumenter samt apparater og instrumenter til vejning, måling, signalering, kontrol, livredning og undervisning; apparater og instrumenter til ledning, omkobling, transformation, akkumulering, regulering eller kontrol af elektricitet; apparater til optagelse, transmission og gengivelse af lyd eller billede; magnetiske databærere, lydplader; salgsautomater og mekanismer til mønt-opererede apparater; kasseapparater, regnemaskiner og databehandlingsudstyr.

(511) **Klasse 12:** Køretøjer; befordringsmidler til brug på land, i luften eller til vands; Dele og tilbehør til køretøjer (ikke omfattet af andre klasser).

(111) Reg.nr.: VR 2008 00102
(210) Ans.nr.: VA 2007 03828

(151) Reg.dato: 2008-01-08
(220) Ans.dato: 2007-09-28

EmbryoGen

(730) **Indehaver:** MEDICULT A/S, Møllehaven 12, 4040 Jyllinge, Danmark

(740/750) **Fuldmægtig:** Sandel, Løje & Wallberg, Frederiksgade 7, 1265 København K, Danmark

(511) **Klasse 01:** Kemiske produkter til industriel og videnskabelig brug, herunder vækstmedier til cellekulturer og reagenser.

(511) **Klasse 05:** Farmaceutiske og veterinærmedicinske præparater, herunder vækstmedier og reagenser (til medicinsk brug) til brug ved ægudtagning, herunder specielt umodne æg og til brug ved dyrkning, oprensning og frysning af væv og celler, herunder i forbindelse med kunstig befrugtning IVF (in vitro fertilisation), specielt in vitro modning af ægceller; kemiske diagnosepræparater til medicinske formål, herunder til diagnose af patienters egnethed i forbindelse med in vitro modning af ægceller og gennemførelse af kunstig befrugtning, specielt IVF (in vitro fertilisation).

(511) **Klasse 10:** Kirurgiske, medicinske og veterinære apparater og instrumenter, herunder instrumenter og utensilier til brug ved ægudtagning, dyrkning, oprensning og frysning af væv og celler herunder i forbindelse med kunstig befrugtning, IVF og in vitro modning af ægceller; kirurgiske, medicinske og veterinære instrumentsæt til transportformål indeholdende utensilier og katetre samt en mindre mængde dyrkningsmedier.

(111) Reg.nr.: VR 2008 00103
(210) Ans.nr.: VA 2007 02652

(151) Reg.dato: 2008-01-08
(220) Ans.dato: 2007-07-04

MovieTeam

(730) **Indehaver:** Arthos v/Svend Brandt Jensen, Skovskadevej 42, 8400 Ebeltoft, Danmark

(511) **Klasse 41:** Uddannelses- og undervisningsvirksomhed, nemlig ledelses- og medarbejderuddannelse samt teambuilding, hvor man aktivt bruger filmmediet.

(111) Reg.nr.: VR 2008 00104
(210) Ans.nr.: VA 2007 03090

(151) Reg.dato: 2008-01-08
(220) Ans.dato: 2007-08-08

BIFORM LIFE

(730) **Indehaver:** Ferrosan A/S, Sydmarken 5, 2860 Søborg, Danmark

(740/750) **Fuldmægtig:** Sandel, Løje & Wallberg, Frederiksgade 7, 1265 København K, Danmark

(511) **Klasse 05:** Farmaceutiske præparater samt præparater til sundhedspleje; naturmedicinske præparater, herunder præparater baseret på indholdsstoffer fra planter og/eller dyr; kosttilskud til sundhedspleje og medicinske formål, herunder kosttilskud baseret på indholdsstoffer fra planter og/eller dyr, herunder proteinholdige diætpræparater til sundhedsformål og midler til regulering af tarmfloraen; vitamin- og mineralpræparater, diætiske præparater til medicinsk brug, næringsmidler til spædbørn.

(511) **Klasse 29:** Helsekost og kosttilskud (ikke til medicinsk brug) hovedsageligt bestående af udtræk fra planter og/eller dyr; urter, herunder urteekstrakter til brug som næringsmidler.

(511) **Klasse 30:** Helsekost og kosttilskud (ikke til medicinsk brug og ikke indeholdt i andre klasser) hovedsageligt bestående af tørrede krydderurter (krydderier).

(111) Reg.nr.: VR 2008 00105
(210) Ans.nr.: VA 2007 03219

(151) Reg.dato: 2008-01-08
(220) Ans.dato: 2007-08-20

IDOFORM LIFE

(730) **Indehaver:** Ferrosan A/S, Sydmarken 5, 2860 Søborg, Danmark

(740/750) **Fuldmægtig:** Sandel, Løje & Wallberg, Frederiksgade 7, 1265 København K, Danmark

(511) **Klasse 05:** Farmaceutiske præparater samt præparater til sundhedspleje; naturmedicinske præparater, herunder præparater baseret på indholdsstoffer fra planter og/eller dyr; kosttilskud til sundhedspleje og medicinske formål, herunder kosttilskud baseret på indholdsstoffer fra planter og/eller dyr, herunder proteinholdige diætpræparater til sundhedsformål og midler til regulering af tarmfloraen; vitamin- og mineralpræparater, diætiske præparater til medicinsk brug, næringsmidler til spædbørn.

(511) **Klasse 29:** Helsekost og kosttilskud (ikke til medicinsk brug) hovedsageligt bestående af udtræk fra planter og/eller dyr; urter, herunder urteekstrakter til brug som næringsmidler.

(511) **Klasse 30:** Helsekost og kosttilskud (ikke til medicinsk brug og ikke indeholdt i andre klasser) hovedsageligt bestående af tørrede krydderurter (krydderier).

(111) Reg.nr.: VR 2008 00106
(210) Ans.nr.: VA 2007 03767

(151) Reg.dato: 2008-01-08
(220) Ans.dato: 2007-09-25

IDOFORM CLASSIC

(730) **Indehaver:** Ferrosan A/S, Sydmarken 5, 2860 Søborg, Danmark

(740/750) **Fuldmægtig:** Sandel, Løje & Wallberg, Frederiksgade 7, 1265 København K, Danmark

(511) **Klasse 05:** Farmaceutiske præparater samt præparater til sundhedspleje; naturmedicinske præparater, herunder præparater baseret på indholdsstoffer fra planter og/eller dyr; kosttilskud til sundhedspleje og medicinske formål, herunder kosttilskud baseret på indholdsstoffer fra planter og/eller dyr, herunder proteinholdige diætpræparater til sundhedsformål og midler til regulering af tarmfloraen; vitamin- og mineralpræparater, diætiske præparater til medicinsk brug, næringsmidler til spædbørn.

(511) **Klasse 29:** Helsekost og kosttilskud (ikke til medicinsk brug), hovedsageligt bestående af udtræk fra planter og/eller dyr; urter, herunder urteekstrakter til brug som næringsmidler.

(511) **Klasse 30:** Helsekost og kosttilskud (ikke til medicinsk brug og ikke indeholdt i andre klasser), hovedsageligt bestående af tørrede krydderurter (krydderier).

(111) Reg.nr.: VR 2008 00107
(210) Ans.nr.: VA 2007 03768

(151) Reg.dato: 2008-01-08
(220) Ans.dato: 2007-09-25

IDOFORM BALANCE

(730) **Indehaver:** Ferrosan A/S, Sydmarken 5, 2860 Søborg, Danmark

(740/750) **Fuldmægtig:** Sandel, Løje & Wallberg, Frederiksgade 7, 1265 København K, Danmark

(511) **Klasse 05:** Farmaceutiske præparater samt præparater til sundhedspleje; naturmedicinske præparater, herunder præparater baseret på indholdsstoffer fra planter og/eller dyr; kosttilskud til sundhedspleje og medicinske formål, herunder kosttilskud baseret på indholdsstoffer fra planter og/eller dyr, herunder proteinholdige diætpræparater til sundhedsformål og midler til regulering af tarmfloraen; vitamin- og mineralpræparater, diætiske præparater til medicinsk brug, næringsmidler til spædbørn.

(511) **Klasse 29:** Helsekost og kosttilskud (ikke til medicinsk brug), hovedsageligt bestående af udtræk fra planter og/eller dyr; urter, herunder urteekstrakter til brug som næringsmidler.

(511) **Klasse 30:** Helsekost og kosttilskud (ikke til medicinsk brug og ikke indeholdt i andre klasser), hovedsageligt bestående af tørrede krydderurter (krydderier).

(111) Reg.nr.: VR 2008 00108
(210) Ans.nr.: VA 2007 03870

(151) Reg.dat.: 2008-01-08
(220) Ans.dat.: 2007-10-01

BIFIFORM BALANCE

(730) **Indehaver:** Ferrosan A/S, Sydmarken 5, 2860 Søborg, Danmark
(740/750) **Fuldmægtig:** Sandel, Løje & Wallberg, Frederiksgade 7, 1265 København K, Danmark

(511) **Klasse 05:** Farmaceutiske præparater samt præparater til sundhedspleje; naturmedicinske præparater, herunder præparater baseret på indholdsstoffer fra planter og/eller dyr; kosttilskud til sundhedspleje og medicinske formål, herunder kosttilskud baseret på indholdsstoffer fra planter og/eller dyr, herunder proteinholdige diætpræparater til sundhedsformål og midler til regulering af tarmfloraen; vitamin- og mineralpræparater, diætetiske præparater til medicinsk brug, næringsmidler til spædbørn.

(511) **Klasse 29:** Helsekost og kosttilskud (ikke til medicinsk brug), hovedsageligt bestående af udtræk fra planter og/eller dyr; urter, herunder urteekstrakter til brug som næringsmidler.

(511) **Klasse 30:** Helsekost og kosttilskud (ikke til medicinsk brug og ikke indeholdt i andre klasser), hovedsageligt bestående af tørrede krydderurter (krydderier).

(111) Reg.nr.: VR 2008 00109
(210) Ans.nr.: VA 2007 04029

(151) Reg.dat.: 2008-01-08
(220) Ans.dat.: 2007-10-10

PRE&PRO

(730) **Indehaver:** Ferrosan A/S, Sydmarken 5, 2860 Søborg, Danmark
(740/750) **Fuldmægtig:** Sandel, Løje & Wallberg, Frederiksgade 7, 1265 København K, Danmark

(511) **Klasse 05:** Farmaceutiske præparater samt præparater til sundhedspleje; naturmedicinske præparater, herunder præparater baseret på indholdsstoffer fra planter og/eller dyr; kosttilskud til sundhedspleje og medicinske formål, herunder kosttilskud baseret på indholdsstoffer fra planter og/eller dyr, især proteinholdige diætpræparater til sundhedsformål og midler til regulering af tarmfloraen samt kosttilskud og diætpræparater indeholdende mælkesyrebakterier blandet med probiotika; vitamin- og mineralpræparater, diætetiske præparater til medicinsk brug, næringsmidler til spædbørn.

(511) **Klasse 29:** Helsekost og kosttilskud (ikke til medicinsk brug), hovedsageligt bestående af udtræk fra planter og/eller dyr; urter, herunder urteekstrakter til brug som næringsmidler.

(511) **Klasse 30:** Helsekost og kosttilskud (ikke til medicinsk brug og ikke indeholdt i andre klasser), hovedsageligt bestående af tørrede krydderurter (krydderier) og/eller indeholdende mælkesyrebakterier blandet med probiotika.

(111) Reg.nr.: VR 2008 00110
(210) Ans.nr.: VA 2007 04434

(151) Reg.dat.: 2008-01-08
(220) Ans.dat.: 2007-11-09

Dare to Care

(730) **Indehaver:** Majorgården A/S, Nordre Strandvej 118, 3140 Ålsgårde, Danmark

(511) **Klasse 41:** Arrangering af virksomhedsrettede kurser om afhængighed.
(511) **Klasse 44:** Rehabilitering af misbrugere, nemlig døgn- og ambulante behandling af afhængighed af alkohol, medicin, ludomani, arbejde (workaholic), hash, hurtige stoffer, spisning, disse behandlinger også i form af familiebehandling.

(111) Reg.nr.: VR 2008 00111
(210) Ans.nr.: VA 2007 03289

(151) Reg.dat.: 2008-01-08
(220) Ans.dat.: 2007-08-24

Bit On

(730) **Indehaver:** PLEP TRADING A/S, Rise Bygade 3, 6230 Rødekro, Danmark

(740/750) **Fuldmægtig:** ADVOKATGÅRDEN V/ERIK STEEN BOE, Ramshered 7, 6200 Aabenraa, Danmark

(511) **Klasse 07:** Maskiner og værktøjsmaskiner, motorer (ikke til befordringsmidler til brug på land), koblinger og transmissionsdele (ikke til befordringsmidler til brug på land), landbrugsredskaber (ikke hånddrevne), rugemaskiner.

(111) Reg.nr.: VR 2008 00112
(210) Ans.nr.: VA 2007 03597

(151) Reg.dat.: 2008-01-08
(220) Ans.dat.: 2007-09-13

DECIDE

(730) **Indehaver:** CELINE DESIGN ApS, Falen 41 st th, 5000 Odense C, Danmark

(511) **Klasse 14:** Ædle metaller og legeringer heraf samt varer af ædle metaller eller varer overtrukket hermed (ikke indeholdt i andre klasser), juvelerarbejder, smykker, ædelstene, ure og kronometriske instrumenter.

(511) **Klasse 18:** Læder og læderimitationer samt varer fremstillet af disse materialer (ikke indeholdt i andre klasser), skind og huder, kufferter og rejsetasker, paraplyer, parasoller og spadserestokke, piske og sadelmagervarer.

(511) **Klasse 25:** Beklædningsgenstande, fodtøj og hovedbeklædning.

(111) Reg.nr.: VR 2008 00113
(210) Ans.nr.: VA 2007 03980

(151) Reg.dat.: 2008-01-08
(220) Ans.dat.: 2007-10-08

SOMERFORD

(730) **Indehaver:** Carlsberg Breweries A/S, Ny Carlsberg Vej 100, 1760 København V, Danmark

(740/750) **Fuldmægtig:** Zacco Denmark A/S, Hans Bekkevalds Allé 7, 2900 Hellerup, Danmark

(511) **Klasse 32:** Øl, mineralvand og kulsyreholdige vande og andre ikke-alkoholholdige drikke, frugtdrikke og frugtsaft, saft og andre præparater til fremstilling af drikke.

(511) **Klasse 33:** Alkoholholdige drikke (dog ikke øl).

(511) **Klasse 43:** Tilvejebringelse af mad og drikke, midlertidig indkvartering.

(111) Reg.nr.: VR 2008 00114
(210) Ans.nr.: VA 2007 03760

(151) Reg.dat.: 2008-01-08
(220) Ans.dat.: 2007-09-25

BioLet Presenning

(730) **Indehaver:** MILLARCO INTERNATIONAL A/S, Rokhøj 26, 8520 Lystrup, Danmark

(740/750) **Fuldmægtig:** PATRADE A/S, Fredens Torv 3, 8000 Århus C, Danmark

(511) **Klasse 22:** Presenninger og markiser.

(111) Reg.nr.: VR 2008 00115
(210) Ans.nr.: VA 2007 02618

(151) Reg.dat.: 2008-01-08
(220) Ans.dat.: 2007-07-02

TEA SYMPHONY

(730) **Indehaver:** BKI Kaffe A/S, Axel Kiersvej 4, 8270 Højbjerg, Danmark
(740/750) **Fuldmægtig:** Budde Schou A/S, Vester Søgade 10, 1601 København V, Danmark

(511) **Klasse 08:** Knivsmedevare, gafler og skeer.

(511) **Klasse 21:** Husholdnings- og køkkenredskaber samt beholdere, glasvarer, porcelæn og keramik, ikke indeholdt i andre klasser.

(511) **Klasse 30:** Te, urtete til fødevarerprodukter, iste, tebaserede drikkevarer, stødt te, instant te, ingefærte, ginseng te, grøn te, chokolade, chokolade-, kakao- eller tebaseret slik, konditori- og konfekturvarer, tyggegummi, kager, småkager, krystalliseret ingefær, knust ingefær, honning, sirup, sukker, is-drikke, frossen yoghurt.

(511) **Klasse 32:** Ikke-alkoholiske drikke med tesmag, drikkevarer og drikke indeholdende te; frugtdrikke og frugtsaft, saft og andre præparater til fremstilling af drikke, herunder ekstrakter og essenser.

(111) Reg.nr.: VR 2008 00116
(210) Ans.nr.: VA 2007 03639

(151) Reg.dato: 2008-01-08
(220) Ans.dato: 2007-09-17



LogBuy®

(730) **Indehaver:** LogBuy ApS, Ny Kongensgade 9, 2., 1472 København K, Danmark
(511) **Klasse 35:** Annonce- og reklamevirksomhed, bistand ved forretningsledelse og forretningsadministration, bistand ved varetagelse af kontoropgaver.
(511) **Klasse 39:** Transportvirksomhed, pakning og opbevaring af varer, arrangering af rejser.
(511) **Klasse 41:** Uddannelsesvirksomhed, undervisningsvirksomhed, underholdningsvirksomhed, sportsarrangementer og kulturelle arrangementer.
(591) **Farvetekst:** Mærket er udført i blå.

(111) Reg.nr.: VR 2008 00117
(210) Ans.nr.: VA 2007 04025

(151) Reg.dato: 2008-01-08
(220) Ans.dato: 2007-10-11

3 OPTIK

(730) **Indehaver:** Knud Husted, Engvej 78, 2300 København S, Danmark
(511) **Klasse 09:** Optiske apparater og instrumenter, briller, solbriller, brilleglas, brillestel, brilleluer, kontaktlinser, beholdere til kontaktlinser, kikkerter, dele af og tilbehør (ikke indeholdt i andre klasser) til de førnævnte varer.
(511) **Klasse 35:** Detailhandel med optiske apparater og instrumenter, briller, solbriller, brilleglas, brillestel, brilleluer, kontaktlinser, beholdere til kontaktlinser, kikkerter, samt dele af og tilbehør (ikke indeholdt i andre klasser) til de førnævnte varer.
(511) **Klasse 44:** Optikervirksomhed.

(111) Reg.nr.: VR 2008 00118
(210) Ans.nr.: VA 2006 01942

(151) Reg.dato: 2008-01-08
(220) Ans.dato: 2006-05-01

Center for HRM

(730) **Indehaver:** CHRM Center for Human Resource Management ApS, Solbakken 43, 2840 Holte, Danmark
(511) **Klasse 35:** Annonce- og reklamevirksomhed og bistand ved varetagelse af kontoropgaver.
(511) **Klasse 41:** Underholdningsvirksomhed og sportsarrangementer.
(511) **Klasse 42:** Videnskabelige og teknologiske tjenesteydelser samt forskning og design i forbindelse dermed, industriel analyse og forskning, design og udvikling af computer hardware og computer software, juridisk bistand.

(111) Reg.nr.: VR 2008 00119
(210) Ans.nr.: VA 2007 01969

(151) Reg.dato: 2008-01-08
(220) Ans.dato: 2007-05-18

CUFAI

(730) **Indehaver:** Body Self Development's System A/S, Egedal 1A, 2690 Karlslunde, Danmark
(740/750) **Fuldmægtig:** Sandel, Løje & Wallberg, Frederiksgade 7, 1265 København K, Danmark
(511) **Klasse 09:** Videnskabelige apparater og instrumenter samt apparater og instrumenter til vejning, måling, signalering, kontrol, undervisning; apparater til optagelse, transmission og gengivelse af lyd eller billede; magnetiske databæ-
rere, lydplader; databehandlingsudstyr; optagne videobånd; indspillede dvd'er; musikoptagelser.
(511) **Klasse 16:** Papir, pap, varer heraf og ikke indeholdt i andre klasser; tryksager; bogbinderartikler; fotografier; papirhandlervarer; kontorartikler (dog ikke møbler); instruktions- og undervisningsmateriale (dog ikke apparater); instruktionsfoldere; instruktionskort; plakater; manualer; øvehæfter; blade; nyhedsbreve.
(511) **Klasse 41:** Uddannelsesvirksomhed; undervisningsvirksomhed; underholdningsvirksomhed; sportsarrangementer og kulturelle arrangementer; undervisning, træning (fitness) og tilrådgivningsstillelse af faciliteter til konditions-
træning og fysisk træning (fitness); instruktion i fysisk træning; yogaundervisning; konsulentbistand i forbindelse med fysisk uddannelsesvirksomhed; uddannelsesvirksomhed; nemlig afholdelse af workshopper og foredrag inden for kondition og fysisk træning samt distribution af kursusmateriale i forbindelse hermed.
(511) **Klasse 44:** Lægevirksomhed, sundheds- og skønhedspleje af mennesker; fysisk rehabilitering; fysioterapeutiske behandlinger og tilrådgivningsstillelse af faciliteter til konditionstræning og fysisk træning (rehabilitering).

(111) Reg.nr.: VR 2008 00120
(210) Ans.nr.: VA 2007 03813

(151) Reg.dato: 2008-01-08
(220) Ans.dato: 2007-09-27

DANCIA

(730) **Indehaver:** Wernersson Ost AB, Industrivägen 5, S-523 90 Ulricehamn, Sverige
(511) **Klasse 29:** Mejeriprodukter.

(111) Reg.nr.: VR 2008 00121
(210) Ans.nr.: VA 2007 01970

(151) Reg.dato: 2008-01-08
(220) Ans.dato: 2007-05-18

PAFAI

(730) **Indehaver:** Body Self Development's System A/S, Egedal 1A, 2690 Karlslunde, Danmark
(740/750) **Fuldmægtig:** Sandel, Løje & Wallberg, Frederiksgade 7, 1265 København K, Danmark
(511) **Klasse 09:** Videnskabelige apparater og instrumenter samt apparater og instrumenter til vejning, måling, signalering, kontrol, undervisning; apparater til optagelse, transmission og gengivelse af lyd eller billede; magnetiske databæ-
rere, lydplader; databehandlingsudstyr; optagne videobånd; indspillede dvd'er; musikoptagelser.
(511) **Klasse 16:** Papir, pap, varer heraf og ikke indeholdt i andre klasser; tryksager; bogbinderartikler; fotografier; papirhandlervarer; kontorartikler (dog ikke møbler); instruktions- og undervisningsmateriale (dog ikke apparater); instruktionsfoldere; instruktionskort; plakater; manualer; øvehæfter; blade; nyhedsbreve.
(511) **Klasse 41:** Uddannelsesvirksomhed; undervisningsvirksomhed; underholdningsvirksomhed; sportsarrangementer og kulturelle arrangementer; undervisning, træning (fitness) og tilrådgivningsstillelse af faciliteter til konditions-
træning og fysisk træning (fitness); instruktion i fysisk træning; yogaundervisning; konsulentbistand i forbindelse med fysisk uddannelsesvirksomhed; uddannelsesvirksomhed, nemlig afholdelse af workshopper og foredrag inden for kondition og fysisk træning samt distribution af kursusmateriale i forbindelse hermed.
(511) **Klasse 44:** Lægevirksomhed, sundheds- og skønhedspleje af mennesker; fysisk rehabilitering; fysioterapeutiske behandlinger og tilrådgivningsstillelse af faciliteter til konditionstræning og fysisk træning (rehabilitering).

(111) Reg.nr.: VR 2008 00122
(210) Ans.nr.: VA 2007 03082

(151) Reg.dato: 2008-01-08
(220) Ans.dato: 2007-08-07

Fokus

(730) **Indehaver:** Timo Hoffman, c/o Restaurant Koefoed, Landgreven 3, 1301 København K, Danmark
(511) **Klasse 43:** Restaurationsvirksomhed, café, catering (mad ud af huset).

(111) Reg.nr.: VR 2008 00123
(210) Ans.nr.: VA 2007 04592

(151) Reg.dato: 2008-01-08
(220) Ans.dato: 2007-11-20

GRUMME

(730) **Indehaver:** CEDERROTH INTERNATIONAL AB, Box 715, S-194 27 Upplands Väsby, Sverige
(740/750) **Fuldmægtig:** Albihs A/S, H C Andersens Boulevard 49, 1553 København V, Danmark
(511) **Klasse 03:** Vaskemidler; rengøringspræparater; sæbe; grøn (brun) sæbe.
(300) **Prioritetsoplysninger:**
2007-10-24 SE 2007/08924 Sverige

(111) Reg.nr.: VR 2008 00124
(210) Ans.nr.: VA 2007 03838

(151) Reg.dato: 2008-01-08
(220) Ans.dato: 2007-09-28

biosecurity

(730) **Indehaver:** Biosecurity v/Erik Heegaard, Skovlybakken 13, 2840 Holte, Danmark
(511) **Klasse 35:** Annonce- og reklamevirksomhed, bistand ved forretningsledelse og forretningsadministration.
(511) **Klasse 41:** Underholdningsvirksomhed og kulturelle arrangementer.
(511) **Klasse 45:** Juridisk bistand.

(111) Reg.nr.: VR 2008 00125
(210) Ans.nr.: VA 2007 04716

(151) Reg.dato: 2008-01-08
(220) Ans.dato: 2007-11-29



(730) **Indehaver:** Arla Foods amba, Skanderborgvej 277, 8260 Viby J, Danmark
(740/750) **Fuldmægtig:** Zacco Denmark A/S, Hans Bekkevolds Allé 7, 2900 Hellerup, Danmark
(511) **Klasse 05:** Næringsmidler til spædbørn i pulverform, modermælkserstatning.
(511) **Klasse 29:** Mælkepulver, flødepulver og andre mejeriprodukter i pulverform; blandingsprodukter i pulverform fremstillet hovedsageligt af mælk; UHT behandlet, kondenseret og steriliseret mælk og fløde.

(111) Reg.nr.: VR 2008 00126
(210) Ans.nr.: VA 2008 00007

(151) Reg.dato: 2008-01-08
(220) Ans.dato: 2008-01-02

FiberCore

(730) **Indehaver:** Primo Danmark A/S, Jernbanegade 11, 6862 Tistrup, Danmark
(740/750) **Fuldmægtig:** DE.VISION REKLAMEBUREAU A/S, Kirkegade 1, 8900 Randers, Danmark
(511) **Klasse 19:** Byggematerialer (ikke af metal), stive rør (ikke af metal) til bygningsbrug, asfalt, beg, tjære og bitumen, transportable bygninger (ikke af metal), monumenter (ikke af metal).
(511) **Klasse 20:** Møbler, spejle, billedrammer, varer (ikke indeholdt i andre klasser) af træ, kork, rør, spanskør, kurvefletning, horn, ben, elfenben, fiskeben, skildpadde, rav, perlemor og merskum samt af erstatningsstoffer for disse materialer eller af plastic.
(511) **Klasse 27:** Tæpper, måtter, linoleum og andet belægningsmateriale til eksisterende gulve, vægbeklædningsmateriale, som ikke er tekstilvarer.

(111) Reg.nr.: VR 2008 00127
(210) Ans.nr.: VA 2008 00008

(151) Reg.dato: 2008-01-08
(220) Ans.dato: 2008-01-02

FatDUX

Designing valuable
User experiences

(730) **Indehaver:** FATDUX ApS, c/o Eric Leo Reiss, Strandøre 15, 2100 København Ø, Danmark
(511) **Klasse 35:** Annonce- og reklamevirksomhed, bistand ved forretningsledelse og forretningsadministration, bistand ved varetagelse af kontoropgaver.
(511) **Klasse 38:** Telekommunikationsvirksomhed.
(511) **Klasse 41:** Uddannelsesvirksomhed, undervisningsvirksomhed, underholdningsvirksomhed, sportsarrangementer og kulturelle arrangementer.
(511) **Klasse 42:** Videnskabelige tjenesteydelser samt forskning og design i forbindelse dermed, industriel analyse og forskning, design og udvikling af computer hardware og computer software.
(591) **Farvetekst:** Mærket er udført i orange.

(111) Reg.nr.: VR 2008 00128
(210) Ans.nr.: VA 2007 02649

(151) Reg.dato: 2008-01-08
(220) Ans.dato: 2007-07-03

You'll
never work
alone

(730) **Indehaver:** J.A.K. WORKMAN A/S, Energivej 11, 6700 Esbjerg, Danmark
(511) **Klasse 09:** Sko til beskyttelse mod ulykker, bestråling og ild.
(511) **Klasse 25:** Beklædningsgenstande, nemlig arbejdstøj.

(111) Reg.nr.: VR 2008 00129
(210) Ans.nr.: VA 2007 01513

(151) Reg.dato: 2008-01-08
(220) Ans.dato: 2007-04-18

RECOIL

(730) **Indehaver:** ZEITGUYZ GAME DEVELOPERS APS, Frederiksborgvej 172, 2400 København NV, Danmark

(511) **Klasse 09:** Computerspil (edb-programmer), videospil og elektroniske spil til brug for spilleapparater med ekstern monitor.

(511) **Klasse 28:** Spil og legetøj, gymnastik- og sportsartikler (ikke indeholdt i andre klasser), julepynt, brætspil.

(511) **Klasse 42:** Videnskabelige og teknologiske tjenesteydelser samt forskning og design i forbindelse dermed, industriel analyse og forskning, design og udvikling af computer hardware og computer software.

(111) Reg.nr.: VR 2008 00130
(210) Ans.nr.: VA 2007 04471

(151) Reg.dato: 2008-01-08
(220) Ans.dato: 2007-11-12

solartronic

(730) **Indehaver:** Bo Høje Christensen, Fauskovvej 18, 8370 Hadsten, Danmark

(511) **Klasse 09:** Videnskabelige, nautiske, geodætiske, fotografiske, kinematografiske og optiske apparater og instrumenter samt apparater og instrumenter til vejning, måling, signalering, kontrol, livredning og undervisning, apparater og instrumenter til ledning, omkobling, transformation, akkumulering, regulering eller kontrol af elektricitet, apparater til optagelse, transmission og gengivelse af lyd eller billede, magnetiske databærere, lydplader, salgsautomater og mekanismer til mønt-opererede apparater, kasseapparater, regnemaskiner og databehandlingsudstyr, ildslukningsapparater.

(511) **Klasse 11:** Apparater til belysning, opvarmning, dampdannelse, kogning, køling, tørring, ventilation og vandledning samt sanitetsinstallationer.

(111) Reg.nr.: VR 2008 00131
(210) Ans.nr.: VA 2007 03465

(151) Reg.dato: 2008-01-08
(220) Ans.dato: 2007-09-05

CASANO

(730) **Indehaver:** Dansk Supermarked A/S, Bjødstrupvej 18, Holme, 8270 Højbjerg, Danmark

(740/750) **Fuldmægtig:** Zacco Denmark A/S, Hans Bekkevalds Allé 7, 2900 Hellerup, Danmark

(511) **Klasse 25:** Fodtøj.

(111) Reg.nr.: VR 2008 00132
(210) Ans.nr.: VA 2007 02420

(151) Reg.dato: 2008-01-08
(220) Ans.dato: 2007-06-19



(730) **Indehaver:** Pattburg Poetzsch GmbH & Co. KG, Industrieweg 40, DE-24955 Harrislee, Tyskland

(511) **Klasse 35:** Detailhandel med dagligvarer i supermarkeder og i grænsehandelbutikker.

(591) **Farvetekst:** Mærket er udført i gult, rødt, sort, gråt og hvidt

(111) Reg.nr.: VR 2008 00133
(210) Ans.nr.: VA 2007 04291

(151) Reg.dato: 2008-01-09
(220) Ans.dato: 2007-10-31

No.peak

(730) **Indehaver:** Kurt Nymann Jensen, Stjærten 48, 8800 Viborg, Danmark

(511) **Klasse 10:** Insulinkalkulator til hurtigvirkende insulin.

(111) Reg.nr.: VR 2008 00134
(210) Ans.nr.: VA 2007 03861

(151) Reg.dato: 2008-01-09
(220) Ans.dato: 2007-10-01

Unreleased Art

(730) **Indehaver:** Sune Hansen, Engelstedsgade 63 4 tv, 2100 København Ø, Danmark

(511) **Klasse 44:** Tatovering, piercing.

(111) Reg.nr.: VR 2008 00135
(210) Ans.nr.: VA 2007 03732

(151) Reg.dato: 2008-01-09
(220) Ans.dato: 2007-09-21

REBUS

(730) **Indehaver:** Laniel A/S, Bjørnevej 5, 7700 Thisted, Danmark

(740/750) **Fuldmægtig:** Zacco Denmark A/S, Hans Bekkevalds Allé 7, 2900 Hellerup, Danmark

(511) **Klasse 14:** Ædle metaller og legeringer heraf samt varer af ædle metaller eller varer overtrukket hermed (ikke indeholdt i andre klasser), juvelerarbejder, smykker, ædelstene, ure og kronometriske instrumenter.

(511) **Klasse 18:** Læder og læderimitationer samt varer fremstillet af disse materialer (ikke indeholdt i andre klasser), skind og huder, kufferter og rejsetasker, paraplyer, parasoller og spadserestokke, piske og sadelmagervarer.

(511) **Klasse 25:** Beklædningsgenstande, fodtøj og hovedbeklædning.

(111) Reg.nr.: VR 2008 00136
(210) Ans.nr.: VA 2007 03077

(151) Reg.dato: 2008-01-09
(220) Ans.dato: 2007-08-07

MIKROSUPPORT

(730) **Indehaver:** Interfiller A/S, Lyngvej 28, 4600 Køge, Danmark

(740/750) **Fuldmægtig:** Budde Schou A/S, Vester Søgade 10, 1601 København V, Danmark

(511) **Klasse 01:** Kemiske produkter til industrielle, videnskabelige og fotografiske formål samt til anvendelse i landbrugs-, havebrugs- og skovbrugsøjemed, kunstig harpiks i rå tilstand, plastic i rå tilstand, gødning, ildslukningsmidler, præparater til hærkning og lodning, kemiske konserveringsmidler til levnedsmidler, garvestoffer, bindemidler til industrielle formål.

(111) Reg.nr.: VR 2008 00137
(210) Ans.nr.: VA 2007 02826

(151) Reg.dato: 2008-01-09
(220) Ans.dato: 2007-07-16



- (730) **Indehaver:** EUROPA GOLF REJSER ApS, Lauretsvej 14, 2880 Bagsværd, Danmark
(511) **Klasse 39:** Arrangering af rejser, herunder rejsearrangementer hovedsageligt med det formål at spille golf.
(511) **Klasse 41:** Undervisning i golf, herunder golfkurser samt sociale og kulturelle golfarrangementer.
(591) **Farvetekst:** Mærket er udført i blå og grønt.

(111) Reg.nr.: VR 2008 00138
(210) Ans.nr.: VA 2007 04387

(151) Reg.dato: 2008-01-09
(220) Ans.dato: 2007-11-07

ELEPHANT



- (730) **Indehaver:** Carlsberg A/S, Ny Carlsberg Vej 100, 1760 København V, Danmark
(740/750) **Fuldmægtig:** Zacco Denmark A/S, Hans Bekkevolds Allé 7, 2900 Hellerup, Danmark
(511) **Klasse 32:** Øl, mineralvand og kulsyreholdige vande og andre ikke-alkoholholdige drikke, frugtdrikke og frugtsaft, saft og andre præparater til fremstilling af drikke.
(511) **Klasse 33:** Alkoholholdige drikke (dog ikke øl).
(511) **Klasse 43:** Hoteller, restauranter og cafeer, herunder især servering af drikkevarer.
(591) **Farvetekst:** Mærket er udført i gråt, hvidt, sort, guld

(111) Reg.nr.: VR 2008 00139
(210) Ans.nr.: VA 2007 04359

(151) Reg.dato: 2008-01-09
(220) Ans.dato: 2007-11-05

ELEPHANT

- (730) **Indehaver:** Carlsberg A/S, Ny Carlsberg Vej 100, 1760 København V, Danmark
(740/750) **Fuldmægtig:** Zacco Denmark A/S, Hans Bekkevolds Allé 7, 2900 Hellerup, Danmark
(511) **Klasse 32:** Øl, mineralvand og kulsyreholdige vande og andre ikke-alkoholholdige drikke, frugtdrikke og frugtsaft, saft og andre præparater til fremstilling af drikke.
(511) **Klasse 33:** Alkoholholdige drikke (dog ikke øl).
(511) **Klasse 43:** Hoteller, restauranter og cafeer, herunder især servering af drikkevarer.

(111) Reg.nr.: VR 2008 00140
(210) Ans.nr.: VA 2007 03529

(151) Reg.dato: 2008-01-09
(220) Ans.dato: 2007-09-10

TENDENS

- (730) **Indehaver:** Brifa Maling A/S, Prins Jørgens Alle 8-10, 4760 Vordingborg, Danmark
(511) **Klasse 02:** Maling, fernis, lak, rustbeskyttelsesmidler og træimpregneringsmidler, farvestoffer, bejdsemidler, naturlig harpiks i rå tilstand, bladmetaller og metalpulver til brug for malere, dekoratører, bogtrykkere og kunstnere.

(111) Reg.nr.: VR 2008 00141
(210) Ans.nr.: VA 2007 00678

(151) Reg.dato: 2008-01-09
(220) Ans.dato: 2007-02-15

BILVASK.NU

- (730) **Indehaver:** Vilnov Billeje v/ Michael Vilnov Hansen, Smallegade 28, 2000 Frederiksberg, Danmark
(740/750) **Fuldmægtig:** Søren Dines Larsen, c/o Brix Jensen Havemann Advokataktieselskab, Frederiksberggade 2, 4, 1459 København K, Danmark
(511) **Klasse 39:** Bugsering i form af fragt af biler til serviceeftersyn, syn og værkstedsbesøg.

(111) Reg.nr.: VR 2008 00142
(210) Ans.nr.: VA 2007 00778

(151) Reg.dato: 2008-01-09
(220) Ans.dato: 2007-02-22

Shop Asia

- (730) **Indehaver:** Shop Asia I/S v/Per Rebner og Nitaya Samarmit, Peter Bangs Vej 108, 2000 Frederiksberg, Danmark
(511) **Klasse 43:** Midlertidig indkvartering.

(111) Reg.nr.: VR 2008 00143
(210) Ans.nr.: VA 2007 04007

(151) Reg.dato: 2008-01-09
(220) Ans.dato: 2007-10-10

Exoro

- (730) **Indehaver:** Exoro Aps, Lersø Parkallé 59, st., 2100 København Ø, Danmark
(511) **Klasse 03:** Blegemidler og andre midler til vask og rensning af tøj; præparater til rengøring, polering og fjernelse af pletter; sæbe; parfumerivarer, æteriske olier, kosmetiske præparater, herunder solcremer og cremer mod bumser; hårvand; tandplejemidler.
(511) **Klasse 35:** Annonce- og reklamevirksomhed; bistand ved forretningsledning og forretningsadministration; bistand ved varetagelse af kontoropgaver.
(511) **Klasse 44:** Lægevirksomhed; veterinærvirksomhed; sundheds- og skønhedspleje af mennesker og dyr; landbrugs-, havebrugs- og skovbrugsvirksomhed.

(111) Reg.nr.: VR 2008 00144
(210) Ans.nr.: VA 2007 03027

(151) Reg.dato: 2008-01-09
(220) Ans.dato: 2007-08-03



(730) **Indehaver:** Nilfisk-Advance A/S, Sognevej 25, 2605 Brøndby, Danmark (740/750) **Fuldmægtig:** Maqs Law Firm Advokataktieselskab, Pilestræde 58, 1112 København K, Danmark

(511) **Klasse 07:** Maskiner og værktøjsmaskiner; rengøringsmaskiner, herunder rengøringsmaskiner til gulve og støvsugere, centrale støvsugningsinstallationer, støvudsugningsinstallationer til rengøringsformål, våd- og tørsugere, støvsugere til væsker, afsodningsmaskiner, støvudskillere (dele af maskiner), specialstøvsugere til industrielle formål, støvsugerfunktion på rengøringsmaskiner med flere funktioner (dele af maskiner), pneumatiske transportører (maskiner), støvsugere til husholdningsbrug, faste blæseinstallationer til blæsemaskiner (dele af maskiner), vaske-tørreapparater til rengøring af overflader, herunder gulve, maskiner til rengøring af væg-til-væg tæpper, industrimaskiner til boning af gulve, fejmaskiner, enfasede og trefasede blæsemaskiner, støvsugerposer, støvsugerslanger, støvsugertilbehør til spredning af parfumer og desinfektionsmidler, dele og tilbehør til de nævnte varer (ikke indeholdt andre klasser), herunder filtre til støvsugere og rengøringsmaskiner (ikke indeholdt i andre klasser).

(511) **Klasse 11:** Centralstøvsugeranlæg til bygninger, luftrenseapparater og -maskiner.

(511) **Klasse 37:** Reparation, vedligeholdelse, installation og udlejning af inden- og udendørs rengørings maskiner, centralstøvsugeranlæg til bygninger, renselanlæg, herunder luftrenseanlæg og -maskiner; informationsvirksomhed vedrørende reparation, rengøring og vedligeholdelse af rengøringsmaskiner.

(111) Reg.nr.: VR 2008 00145
(210) Ans.nr.: VA 2007 01019

(151) Reg.dato: 2008-01-09
(220) Ans.dato: 2007-03-08

PARK AVENUE

(730) **Indehaver:** Raymond Limited, Plot No. 156/H. No 2, Village Zadgon, Ratnagiri, IN-415612 Maharashtra, Indien

(740/750) **Fuldmægtig:** Zacco Denmark A/S, Hans Bekkevolds Allé 7, 2900 Hellerup, Danmark

(511) **Klasse 24:** Vævede stoffer og tekstilvarer (ikke indeholdt i andre klasser), herunder habitstof og skjortestof; polyester stoffer blandet med uld, stoffer (metervarer); senge- og bordtæpper; tæpper (plaid), sengetæpper; satin; sengelagener; bordduge (ikke af papir), pude betræk (tekstilstof); flanel betræk (tekstilstof), håndklæder af tekstilmateriale; lommeterklæder af tekstilmateriale.

(511) **Klasse 25:** Alle slags beklædningsgenstande, herunder skjorter; bukser; dragter og jakkesæt; safari sæt; blazere; bluser; kåber og kapper; korsetter; kostumer; pyjamas; nederdele; kjoler; pelsstolæer; hovedbeklædning; strømper og trikotagevarer (beklædning); sokker; strømpe- og sokkeholdere, seler; slips; uldne strikvarer; sløjfer (beklædning); kravatter, veste, trusser; jakker; trøjer; natiskjorter; overal overfrakker; ponchoer; sarier, sjaler, halstørklæder og hovedtørklæder; sweatre; undertøj; uniformer; veste; børnetøj, støvler; sko og slippers.

(111) Reg.nr.: VR 2008 00146
(210) Ans.nr.: VA 2007 00178

(151) Reg.dato: 2008-01-09
(220) Ans.dato: 2007-01-11

Tea Squeezer

(730) **Indehaver:** Henrik Dam, Havrevænget 2, Ågård, 6040 Egtved, Danmark (511) **Klasse 16:** Papir, pap, varer heraf og ikke indeholdt i andre klasser, tryksager, bogbinderartikler, fotografier, papirhandlervarer, klæbemidler til papirvarer og til husholdningsbrug, artikler til brug for kunstnere, pensler, skrivemaskiner og kontorartikler (dog ikke møbler), instruktions- og undervisningsmateriale (dog ikke apparater), plasticmateriale til emballeringsbrug (ikke indeholdt i andre klasser), tryktyper, klischeer.

(511) **Klasse 21:** Beholdere samt kamme og svampe, børster, børstenbindermateriale, redskaber til rengøringsformål, ståluld, glas i rå eller halvforarbejdet tilstand (undtagen glas til bygningsbrug), glasvarer, porcelæn og keramik, ikke indeholdt i andre klasser.

(511) **Klasse 30:** Kaffe, te, kakao, sukker, ris, tapioka, sago, kaffeerstatning, mel og næringsmidler af korn, brød, konditori- og konfekturvarer, spiseis, honning, sirup, gær, bagepulver, salt, sennep, eddike, saucer (krydrede), krydderier, råis.

(511) **Klasse 43:** Tilvejebringelse af mad og drikke, midlertidig indkvartering.

(111) Reg.nr.: VR 2008 00147
(210) Ans.nr.: VA 2007 01018

(151) Reg.dato: 2008-01-09
(220) Ans.dato: 2007-03-08

MANZONI

(730) **Indehaver:** Raymond Limited, Plot No. 156/H. No 2, Village Zadgon, Ratnagiri, IN-415612 Maharashtra, Indien

(740/750) **Fuldmægtig:** Zacco Denmark A/S, Hans Bekkevolds Allé 7, 2900 Hellerup, Danmark

(511) **Klasse 24:** Vævede stoffer og tekstilvarer (ikke indeholdt i andre klasser), herunder habitstof og skjortestof; polyester stoffer blandet med uld, stoffer (metervarer); senge- og bordtæpper; tæpper (plaid), sengetæpper; satin; sengelagener; bordduge (ikke af papir), pude betræk (tekstilstof); flanel betræk (tekstilstof), håndklæder af tekstilmateriale; lommeterklæder af tekstilmateriale.

(511) **Klasse 25:** Alle slags beklædningsgenstande, herunder skjorter; bukser; dragter og jakkesæt; safari sæt; blazere; bluser; kåber og kapper; korsetter; kostumer; pyjamas; nederdele; kjoler; pelsstolæer; hovedbeklædning; strømper og trikotagevarer (beklædning); sokker; strømpe- og sokkeholdere, seler; slips; uldne strikvarer; sløjfer (beklædning); kravatter, veste, trusser; jakker; trøjer; natiskjorter; overal overfrakker; ponchoer; sarier, sjaler, halstørklæder og hovedtørklæder; sweatre; undertøj; uniformer; veste; børnetøj, støvler; sko og slippers.

(111) Reg.nr.: VR 2008 00148
(210) Ans.nr.: VA 2007 02225

(151) Reg.dato: 2008-01-09
(220) Ans.dato: 2003-10-31

ADEFIX

(730) **Indehaver:** NMC, société anonyme, Rovers 10, B-4731 Raeren, Belgien (740/750) **Fuldmægtig:** Sandel, Løje & Wallberg, Frederiksgade 7, 1265 København K, Danmark

(511) **Klasse 01:** Bindemidler indeholdt i denne klasse; klæbestoffer, ikke indeholdt i andre klasser; speciallim til blade af polystyren, til vægdekorationer og til fastgørelse af rosetter af polystyren til lofter; særlig limpasta til oplæbning af dekorationsfriser og kantlister; lim til forstærkning af bindinger.

(500) **Bemærkninger:** Ansøgningen konverteret fra EU-ansøgning nr. EU003497633

(111) Reg.nr.: VR 2008 00149
(210) Ans.nr.: VA 2007 00988

(151) Reg.dato: 2008-01-09
(220) Ans.dato: 2007-03-07

Begrundet Boligvurdering

(730) **Indehaver:** Gilling Communication & Consulting ApS, Strandvejen 279 C, 2920 Charlottenlund, Danmark

(511) **Klasse 36:** Valutarisk virksomhed.

(511) **Klasse 42:** Videnskabelige tjenesteydelser samt forskning og design i forbindelse dermed, industriel analyse og forskning, design og udvikling af computer hardware og computer software.

(511) **Klasse 45:** Juridisk bistand; sikkerhedsmæssige ydelser til beskyttelse mennesker, personlige og sociale ydelser udøvet af andre for at efterkomme individuelle behov.

(111) Reg.nr.: VR 2008 00150
(210) Ans.nr.: VA 2007 01014

(151) Reg.dato: 2008-01-09
(220) Ans.dato: 2007-03-08

Trend Color

(730) **Indehaver:** CAWATEC A/S, Ravnsnæsvej 218, 3460 Birkerød, Danmark
(511) **Klasse 02:** Naturlig harpiks i rå tilstand.

(111) Reg.nr.: VR 2008 00151
(210) Ans.nr.: VA 2007 01015

(151) Reg.dato: 2008-01-09
(220) Ans.dato: 2007-03-08

Trend Colour

(730) **Indehaver:** CAWATEC A/S, Ravnsnæsvej 218, 3460 Birkerød, Danmark
(511) **Klasse 02:** Naturlig harpiks i rå tilstand.

(111) Reg.nr.: VR 2008 00152
(210) Ans.nr.: VA 2007 00672

(151) Reg.dato: 2008-01-09
(220) Ans.dato: 2007-02-14

Babyleaves

(730) **Indehaver:** AP GRØNT, Kvinderupvej 2, 3550 Slangerup, Danmark
(511) **Klasse 29:** Kød, fisk, fjerkræ og vildt, kødekstrakter, konserverede, tørrede og kogte frugter og grøntsager, geléer, syltetøj, kompotter, æg, mælk og mejeriprodukter, spiselige olier og fedtstoffer.
(511) **Klasse 31:** Skovbrugsprodukter samt korn (ikke indeholdt i andre klasser), levende dyr, friske frugter og såsæd, naturlige planter og blomster, næringsmidler til dyr, malt.

(111) Reg.nr.: VR 2008 00153
(210) Ans.nr.: VA 2007 04100

(151) Reg.dato: 2008-01-09
(220) Ans.dato: 2007-10-16

MERE,.

(730) **Indehaver:** Bonnier Publications A/S, Strandboulevarden 130, 2100 København Ø, Danmark
(740/750) **Fuldmægtig:** Chas. Hude A/S, H.C. Andersens Boulevard 33, 1780 København V, Danmark
(511) **Klasse 09:** Elektroniske publikationer (downloadable), herunder aviser, magasiner, tidsskrifter og bøger, alle i elektronisk format, eller distribueret online eller via multimedienetværk; compactdisk, optagne og downloadable computerprogrammer; videokassettebånd og optagne DVD-disks.
(511) **Klasse 16:** Tryksager, herunder aviser, tidsskrifter, magasiner og bøger; plakater; fotografier; samlemapper (kontorrekvisitter).
(511) **Klasse 41:** Klubvirksomhed (underholdning eller undervisning), bogklubvirksomhed (underholdning eller undervisning), produktion af fjernsyns- og radioprogrammer, herunder fjernsyns- og radioprogrammer til brug på datanetværk; produktion af film og programmer lagret på videokassettebånd og DVD-disks.

(111) Reg.nr.: VR 2008 00154
(210) Ans.nr.: VA 2007 02563

(151) Reg.dato: 2008-01-09
(220) Ans.dato: 2007-06-28

Dionysos

(730) **Indehaver:** Martin Spang Olsen, Brådebæksvej 3 A, 2970 Hørsholm, Danmark
(511) **Klasse 28:** Spil og legetøj; gymnastik- og sportsartikler (ikke indeholdt i andre klasser); julepynt.
(511) **Klasse 35:** Annonce- og reklamevirksomhed; bistand ved forretningsledelse og forretningsadministration; bistand ved varetagelse af kontoropgaver.
(511) **Klasse 41:** Uddannelsesvirksomhed, herunder erhvervsrettet rådgivning rettet imod erhvervsledelse og medarbejdere samt udarbejdelse af pædagogiske værktøjer til skoler og institutioner, i form af undervisning; undervisningsvirksomhed; underholdningsvirksomhed; sportsarrangementer og kulturelle arrangementer.

(111) Reg.nr.: VR 2008 00155
(210) Ans.nr.: VA 2007 00193

(151) Reg.dato: 2008-01-09
(220) Ans.dato: 2007-01-14

Art Administration

(730) **Indehaver:** Anne Wistrup Holmfred, Gerdasgade 8, 1., 2500 Valby, Danmark
(511) **Klasse 35:** Annonce- og reklamevirksomhed, bistand ved varetagelse af kontoropgaver.
(511) **Klasse 41:** Underholdningsvirksomhed, sportsarrangementer og kulturelle arrangementer.

(511) **Klasse 45:** Sikkerhedsmæssige ydelser til beskyttelse af ejendom og mennesker, personlige og sociale ydelser udøvet af andre for at efterkomme individuelle behov.

(111) Reg.nr.: VR 2008 00156
(210) Ans.nr.: VA 2007 03412

(151) Reg.dato: 2008-01-09
(220) Ans.dato: 2007-08-31

PROLAX

(730) **Indehaver:** 02-Tabs Desinfektion GmbH, Frauensteiner Str. 8, DE-09600 Weissenborn, Erzgeb, Tyskland
(740/750) **Fuldmægtig:** Chas. Hude A/S, H.C. Andersens Boulevard 33, 1780 København V, Danmark
(511) **Klasse 01:** Kemiske produkter til industrielle og videnskabelige formål samt til anvendelse i landbrugs-, havebrugs- og skovbrugsøjemed.
(511) **Klasse 03:** Præparater til rengøring og afkalkning; præparater til desinfektion (ikke medicinske).
(511) **Klasse 05:** Desinfektionsmidler; præparater til udryddelse af skadedyr; svampe- og ukrudsdræbende midler.

(111) Reg.nr.: VR 2008 00157
(210) Ans.nr.: VA 2007 00721

(151) Reg.dato: 2008-01-09
(220) Ans.dato: 2007-02-20

Professionel telefoni

(730) **Indehaver:** AMATHOR ApS, Rådmandsgade 45 A, 1, 2200 København N, Danmark
(511) **Klasse 09:** Videnskabelige, nautiske, geodætiske, fotografiske, kinematografiske og optiske apparater og instrumenter samt apparater og instrumenter til vejning, måling, kontrol, livredning og undervisning, apparater og instrumenter til ledning, omkobling, transformation, akkumulering, regulering eller kontrol af elektricitet, magnetiske databærere, lydplader, salgsautomater og mekanismer til mønt-opererede apparater, kasseapparater, regnemaskiner og databehandlingsudstyr, ildslukningsapparater.
(511) **Klasse 42:** Videnskabelige og teknologiske tjenesteydelser samt forskning og design i forbindelse dermed, industriel analyse og forskning, design og udvikling af computer hardware og computer software.

(111) Reg.nr.: VR 2008 00158
(210) Ans.nr.: VA 2007 01084

(151) Reg.dato: 2008-01-09
(220) Ans.dato: 2007-03-14

Kajakkens dag

(730) **Indehaver:** PRIMUSMEDIA ApS, c/o Primusmedia ApS, Brønshøjholms Allé 47, 1, 2700 Brønshøj, Danmark
(511) **Klasse 16:** Papir, pap, varer heraf og ikke indeholdt i andre klasser, tryksager, bogbinderartikler, fotografier, papirhandlervarer, klæbemidler til papirvarer og til husholdningsbrug, artikler til brug for kunstnere, pensler, skrivemaskiner og kontorartikler (dog ikke møbler), instruktions- og undervisningsmateriale (dog ikke apparater), plasticmateriale til emballeringsbrug (ikke indeholdt i andre klasser), tryktyper, klichéer.
(511) **Klasse 35:** Annonce- og reklamevirksomhed, bistand ved forretningsledelse og forretningsadministration, bistand ved varetagelse af kontoropgaver.
(511) **Klasse 41:** Underholdningsvirksomhed.

(111) Reg.nr.: VR 2008 00159
(210) Ans.nr.: VA 2007 03172

(151) Reg.dat.: 2008-01-09
(220) Ans.dat.: 2007-08-15

Friis
Aalborg Citycenter

(730) **Indehaver:** BRAATEN & PEDERSEN ApS, Vesterbrogade 2 B, 1620 København V, Danmark

(511) **Klasse 35:** Annonce- og reklamevirksomhed, bistand ved forretningsledelse og forretningsadministration, bistand ved varetagelse af kontoropgaver.

(511) **Klasse 36:** Forsikringsvirksomhed, finansiel virksomhed, valutavisningsvirksomhed, ejendomsmæglervirksomhed.

(511) **Klasse 41:** Uddannelsesvirksomhed, undervisningsvirksomhed, underholdningsvirksomhed, sportsarrangementer og kulturelle arrangementer.

(591) **Farvetekst:** Mærket er udført i sort og rød

(111) Reg.nr.: VR 2008 00160
(210) Ans.nr.: VA 2007 01519

(151) Reg.dat.: 2008-01-09
(220) Ans.dat.: 2007-04-18

Travnik

(730) **Indehaver:** NAKA v/Smet Alihodzig, Nørrebrogade 36, 7100 Vejle, Danmark

(511) **Klasse 29:** Kød, fisk, fjerkræ og vildt, kødekstrakter, konserverede, tørrede og kogte frugter og grøntsager, geléer, syltetøj, kompotter, æg, mælk, spiselige olier og fedtstoffer.

(511) **Klasse 30:** Kaffe, te, kakao, sukker, ris, tapioka, sago, kaffeestatning, mel og næringsmidler af korn, brød, konditori- og konfekturevarer, spiseis, honning, sirup, gær, bagepulver, salt, sennep, eddike, saucer (krydrede), krydderier, råis.

(111) Reg.nr.: VR 2008 00161
(210) Ans.nr.: VA 2007 01031

(151) Reg.dat.: 2008-01-09
(220) Ans.dat.: 2007-03-09

Formuesikring

(730) **Indehaver:** Nykredit Realkredit A/S, Kalvebod Brygge 1-3, 1780 København V, Danmark

(511) **Klasse 35:** Annonce- og reklamevirksomhed, bistand ved forretningsledelse og forretningsadministration, bistand ved varetagelse af kontoropgaver.

(511) **Klasse 36:** Afbetalingskredit, afbetalingslån, finansielle afregningskontorer, finansiel bistand vedrørende afvikling af virksomheder, aktuarvirksomhed, finansielle analyser, bankvirksomhed, boligfinansiering af lejligheder, brandforsikring, forvaltning af båndlagt kapital, båndlæggelse under kuratel, finansielle clearingkontorer, ejendomsmæglervirksomhed, elektroniske overførsler af penge, forvaltning af etageejendomme, factoring, forvaltning af fast ejendom, finansiel clearing, finansielle information, finansiel sponsorering, finansielle vurderinger vedrørende forsikring, bankvirksomhed samt fast ejendom; finansiering, finansiering af afbetalinger, fondsbørsmæglere, fondsbørsnoteringer, forsikringsmæglervirksomhed, forsikringsvirksomhed, forvaltning af fast ejendom, forvaltning af midler under formyndere, homebanking, indsamlinger til velgørenhed, information vedrørende forsikringsforhold, inkassobureauer, sikkerhedsstillelse imod kaution, kautionering, kautionistvirksomhed, kreditgivning, kreditkontrakter, kreditkortservice, finansiel bistand vedrørende likvidation af virksomheder, livsforsikring, lombardlån, lån i form af finansiering, lån imod pant, mæglervirksomhed, opbevaring i depot af værdipapirer og genstande, opkrævning af husleje, organisering af indsamlinger, pantelånervirksomhed, pensionskassevirksomhed, udstedelse af rejsechecks, rådgivning vedrørende forsikringsforhold, sikkerhedsstillelse i form af kaution, vurdering af skatteforhold, skatteligning, sparekassevirksomhed, sygeforsikring, søforsikring, tjenesteydelser vedrørende kreditkort, udlejning af fast ejendom, kontorlokaler, landbrugsjendomme samt lejligheder; udlejningsbureauer vedrørende fast ejendom, udstedelse af kreditkort og værdikuponer; ulykkesforsikring, valutaudstedelse, veksling af penge, verifikation af checks, vurdering af fast ejendom, vurderinger af skatteforhold, værdifastsættelse af fast ejendom, økonomiske vurderinger vedrørende forsikring, bankvirksomhed og fast ejendom.

(511) **Klasse 45:** Juridisk bistand; sikkerhedsmæssige ydelser til beskyttelse af ejendom og mennesker, personlige og sociale ydelser udøvet af andre for at efterkomme individuelle behov.

(111) Reg.nr.: VR 2008 00162
(210) Ans.nr.: VA 2007 04154

(151) Reg.dat.: 2008-01-09
(220) Ans.dat.: 2007-10-20

EuroCog

(730) **Indehaver:** EUROCOG ApS, Kimmerslevvej 20 A, 4140 Borup, Danmark
(511) **Klasse 05:** Farmaceutiske og veterinærmedicinske præparater, sanitære præparater til medicinske formål, diætiske præparater til medicinsk brug, næringsmidler til spædbørn, plastre og forbindsstoffer, materiale til tandplombering og til tandaftryk, desinfektionsmidler, præparater til udryddelse af skadedyr, svampe- og ukrudtsdræbende midler.

(511) **Klasse 09:** Videnskabelige, nautiske, geodætiske, fotografiske, kinematografiske og optiske apparater og instrumenter samt apparater og instrumenter til vejning, måling, signalering, kontrol, livredning og undervisning, apparater og instrumenter til ledning, omkobling, transformation, akkumulering, regulering eller kontrol af elektricitet, apparater til optagelse, transmission og gengivelse af lyd eller billede, magnetiske databærere, lydplader, salgsmatemater og mekanismer til mønt-opererede apparater, kasseapparater, regnemaskiner og databehandlingsudstyr, ildslukningsapparater.

(511) **Klasse 42:** Videnskabelige og teknologiske tjenesteydelser samt forskning og design i forbindelse dermed, industriel analyse og forskning, design og udvikling af computer hardware og computer software.

(511) **Klasse 44:** Lægevirksomhed, veterinærvirksomhed, sundheds- og skønhedspleje af mennesker og dyr, landbrugs-, havebrugs- og skovbrugsvirksomhed.

(111) Reg.nr.: VR 2008 00163
(210) Ans.nr.: VA 2007 00986

(151) Reg.dat.: 2008-01-09
(220) Ans.dat.: 2007-03-07



(730) **Indehaver:** VB TRUCKS A/S, Møllegårdsvej 10, 9530 Støvring, Danmark
(511) **Klasse 35:** Engros- og detailhandel med maskiner, køretøjer og vogne til transport, byggearbejder, løfteopgaver, rengøring og til lagerhåndtering, herunder gaffeltrucks, reach stackers, containertrucks, reachtrucks, stablere, plukketrucks, palletrucks, sideloader, smal-gang- og tårntrucks, håndløftevogne, håndstablere, medbringertrucks, 4-vejs elektrisk og motortrucks, entreprenørmaskiner, elbiler, teleskoplæssere, terrængående gaffeltrucks, mand-skabslifte, traktorer, mobilkraner, lastbilkraner, påhængsvogne, rengøringsmaskiner samt med tilbehør og dele til forannævnte; engros og detailhandel med batterier, ladere, lagerindretning, lagerreoler, tilbehør og dele til forannævnte.

(511) **Klasse 36:** Leasing (finansiering) af maskiner, køretøjer og vogne til transport, byggearbejder, løfteopgaver, rengøring og til lagerhåndtering, herunder gaffeltrucks, reach stackers, containertrucks, reachtrucks, stablere, plukketrucks, palletrucks, sideloader, smal-gang- og tårntrucks, håndløftevogne, håndstablere, medbringertrucks, 4-vejs elektrisk- og motortrucks, entreprenørmaskiner, elbiler, teleskoplæssere, terrængående gaffeltrucks, mand-skabslifte, traktorer, mobilkraner, lastbilkraner, påhængsvogne, rengøringsmaskiner samt af tilbehør og dele til forannævnte; leasing (finansiering) af batterier, ladere, lagerindretning, lagerreoler, tilbehør og dele til forannævnte.

(511) **Klasse 37:** Reparation af maskiner, køretøjer og vogne til transport, byggearbejder, løfteopgaver, rengøring og til lagerhåndtering, herunder gaffeltrucks, reach stackers, containertrucks, reachtrucks, stablere, plukketrucks, palletrucks, sideloader, smal-gang- og tårntrucks, håndløftevogne, håndstablere, medbringertrucks, 4-vejs elektrisk- og motortrucks, entreprenørmaskiner, elbiler, teleskoplæssere, terrængående gaffeltrucks, mand-skabslifte, traktorer, mobilkraner, lastbilkraner, påhængsvogne, rengøringsmaskiner samt af tilbehør og dele til forannævnte; reparation af batterier, ladere, lagerindretning, lagerreoler, tilbehør og dele til forannævnte; leasing (udlejning) af maskiner, køretøjer og vogne til byggearbejder, rengøring og til lagerhåndtering.

(591) **Farvetekst:** Mærket er udført i sort og rød.

(111) Reg.nr.: VR 2008 00164
(210) Ans.nr.: VA 2007 04615

(151) Reg.dato: 2008-01-09
(220) Ans.dato: 2007-11-21

små røde stars

(730) **Indehaver:** FAMOUS BRANDS ApS, Hejreskovvej 18 C, 3490 Kvistgård, Danmark

(511) **Klasse 33:** Alkoholholdige drikke (dog ikke øl).

(111) Reg.nr.: VR 2008 00165
(210) Ans.nr.: VA 2007 03621

(151) Reg.dato: 2008-01-09
(220) Ans.dato: 2007-09-15



(730) **Indehaver:** RØRVIG BRYGHUS ApS, Toldbodvej 8, 4581 Rørvig, Danmark

(740/750) **Fuldægtig:** REVISIONSFIRMAET GYNTHNER LARSEN. NYK. SJ. ApS, Havnegade 1, 4500 Nykøbing Sj, Danmark

(511) **Klasse 16:** Etiketter.

(511) **Klasse 21:** Flasker.

(591) **Farvetekst:** Mærket er udført i farver.

(111) Reg.nr.: VR 2008 00166
(210) Ans.nr.: VA 2007 01185

(151) Reg.dato: 2008-01-09
(220) Ans.dato: 2007-03-21

Real

(730) **Indehaver:** Stig Nymand Viborg Pedersen, Århusvej 8, 8410 Rønede, Danmark

(511) **Klasse 35:** Annonce- og reklamevirksomhed, bistand ved forretningsledelse og forretningsadministration, bistand ved varetagelse af kontoropgaver.

(511) **Klasse 36:** Forsikringsvirksomhed, valutarisk virksomhed, ejendoms-mæglervirksomhed.

(511) **Klasse 45:** Juridisk bistand; sikkerhedsmæssige ydelser til beskyttelse af ejendom og mennesker, personlige og sociale ydelser udøvet af andre for at efterkomme individuelle behov.

(111) Reg.nr.: VR 2008 00167
(210) Ans.nr.: VA 2007 03745

(151) Reg.dato: 2008-01-09
(220) Ans.dato: 2007-09-24



(730) **Indehaver:** Dragsholm Golf Club, Golfsvinget 1, 4540 Fårevejle, Danmark

(511) **Klasse 28:** Spil og legetøj, gymnastik- og sportsartikler (ikke indeholdt i andre klasser), julepynt.

(511) **Klasse 41:** Uddannelsesvirksomhed, undervisningsvirksomhed, underholdningsvirksomhed, sportsarrangementer og kulturelle arrangementer.

(511) **Klasse 43:** Tilvejebringelse af mad og drikke, midlertidig indkvartering.

(591) **Farvetekst:** Mærket er udført i blå og grønt med sort tekst.

(111) Reg.nr.: VR 2008 00168
(210) Ans.nr.: VA 2007 03780

(151) Reg.dato: 2008-01-09
(220) Ans.dato: 2007-09-25

Provectas

(730) **Indehaver:** JB Holding Hørsholm ApS, Mikkelpark 30, 2.tv., 2970 Hørsholm, Danmark

(740/750) **Fuldægtig:** ORSNES PATENT ApS, Sentvedvej 23, 5853 Ørbæk, Danmark

(511) **Klasse 01:** Kemiske produkter til industrielle, videnskabelige og fotografiske formål samt til anvendelse i landbrugs-, havebrugs- og skovbrugsøjemed, kunstig harpiks i rå tilstand, plastic i rå tilstand, gødning, ildslukningsmidler, præparater til hærdning og lodning, kemiske konserveringsmidler til levnedsmidler, garvestoffer, bindemidler til industrielle formål.

(511) **Klasse 04:** Olier og fedtstoffer til industrielle formål, smøremidler, midler til absorbering, fugtning og binding af støv, brændstoffer (herunder motordrivmidler) og belysningsstoffer, lys og væger til belysning.

(511) **Klasse 37:** Byggevirksomhed, reparationsvirksomhed, installationsvirksomhed.

(111) Reg.nr.: VR 2008 00169
(210) Ans.nr.: VA 2007 04011

(151) Reg.dato: 2008-01-09
(220) Ans.dato: 2007-10-10

IntelliAd

(730) **Indehaver:** A2I SYSTEMS ApS, Nedergade 33, 5000 Odense C, Danmark

(511) **Klasse 35:** Annonce- og reklamevirksomhed, herunder markedsføring.

(511) **Klasse 42:** Videnskabelige og teknologiske tjenesteydelser samt forskning og design i forbindelse dermed, industriel analyse og forskning, design og udvikling af computer hardware og computer software.

(111) Reg.nr.: VR 2008 00170
(210) Ans.nr.: VA 2007 01880

(151) Reg.dato: 2008-01-09
(220) Ans.dato: 2007-05-14

fitnessdk
mere end træning

(730) **Indehaver:** FITNESS.DK A/S, Øster Allé 56, 2100 København Ø, Danmark
(740/750) **Fuldmægtig:** Advokatfirma Abel & Skovgård Larsen, Amaliegade 13, 1256 København K, Danmark
(511) **Klasse 41:** Uddannelsesvirksomhed, undervisningsvirksomhed, underholdningsvirksomhed, sportsarrangementer og kulturelle arrangementer.
(511) **Klasse 44:** Lægevirksomhed, veterinærvirksomhed, sundheds- og skønhedspleje af mennesker og dyr, landbrugs-, havebrugs- og skovbrugsvirksomhed.
(591) **Farvetekst:** Mærket er udført i rødt og sort

(111) Reg.nr.: VR 2008 00171
(210) Ans.nr.: VA 2007 04190

(151) Reg.dato: 2008-01-09
(220) Ans.dato: 2007-10-24

KINGSMOOR

(730) **Indehaver:** KINGSMOOR ApS, Baldersvej 10, 8850 Bjerringbro, Danmark
(740/750) **Fuldmægtig:** PATRADE A/S, Fredens Torv 3, 8000 Århus C, Danmark
(511) **Klasse 05:** Tilskudsfoder til medicinske formål og medicin til dyr.
(511) **Klasse 31:** Fødevarer til dyr.

(111) Reg.nr.: VR 2008 00172
(210) Ans.nr.: VA 2007 04206

(151) Reg.dato: 2008-01-10
(220) Ans.dato: 2007-10-24

Core

(730) **Indehaver:** Trademark Textiles A/S, Esbjergvej 101, 6000 Kolding, Danmark
(511) **Klasse 24:** Vævede stoffer og tekstilvarer, ikke indeholdt i andre klasser, senge- og bordtæpper.
(511) **Klasse 25:** Beklædningsgenstande, fodtøj og hovedbeklædning.
(511) **Klasse 28:** Spil og legetøj, gymnastik- og sportsartikler (ikke indeholdt i andre klasser), julepynt.

(111) Reg.nr.: VR 2008 00173
(210) Ans.nr.: VA 2007 04187

(151) Reg.dato: 2008-01-10
(220) Ans.dato: 2007-10-24

juicy-living

(730) **Indehaver:** Thomas Ulrich, Frederiksberg Bredgade 13 B, 2000 Frederiksberg, Danmark; Charlotte Albeck, Tuborg Boulevard 13, 1. th, 2900 Hellerup, Danmark
(511) **Klasse 32:** Frugtdrikke og frugtsaft, grøntsagssaft og grøntsagsdrikke.

(111) Reg.nr.: VR 2008 00174
(210) Ans.nr.: VA 2007 03447

(151) Reg.dato: 2008-01-10
(220) Ans.dato: 2007-09-04

DANMARKS BEDSTE GAMER

(730) **Indehaver:** TDC A/S, Nørregade 21, 0900 København C, Danmark
(740/750) **Fuldmægtig:** Zacco Denmark A/S, Hans Bekkevolds Allé 7, 2900 Hellerup, Danmark
(511) **Klasse 38:** Telekommunikationsvirksomhed, herunder tilvejebringelse af interaktive brugerflader som kommunikationsmedier mellem bruger og udbyder såvel som køber og sælger, information vedrørende telekommunikation og information om transmission af lydpostkort, telefonisk og telegrafisk kommunikation, kommunikation via computerskærme og mobiltelefoner, herunder kommunikation mellem mobiltelefoner og internetsider, faksimiletransmissioner, radio- og fjernsynsudsendelser, herunder via kabel-tv, udsendelse af meddelelser, udlejning af apparater til udsendelse af meddelelser, udlejning af apparater til telekommunikation, herunder af telefoniapparat samt drift heraf, personsøgning pr. telefon; kommunikation via computerterminaler, radiokommunikation, telefontjenester, telematiske tjenester via digitale net, via kabel, via radio-net og via satellit, tv-spredning, radiospredning, radioudsendelser tv-udsendelser, transmission via satellit, kabel-tv-udsendelser, IP-TV, tilvejebringelse af adgang til nationale eller internationale telekommunikationsnet, computernet og internettet; udsendelse, distribution og videresendelse af tv-, radio- kommunikations- og informationssignaler via kabelfrie og/eller kabelbundne digitale og analoge net til åbne og lukkede brugerkræde, nemlig kabel, satellit, computere og computernetværk, telefon-, ADSL- og ISDN-kabler samt ethvert andet transmissionsmedium, online og offline i form af interaktive elektroniske medietjenester, ; indsamling og formidling af information om telekommunikation; udsendelse og transmission via satellit, kabel, radio, tv, Internettet og ethvert andet transmissionsmedium; transmission af data og information ved hjælp elektronik, computer, kabel, lysleder, radio, personsøgning, teleprinter, telebreve, fjernsyn, elektronisk post, tv, telefax, mikrobølger, laserstråler, infrarøde stråler eller kommunikationssatellit.

(111) Reg.nr.: VR 2008 00175
(210) Ans.nr.: VA 2007 00707

(151) Reg.dato: 2008-01-10
(220) Ans.dato: 2007-02-16

Tjek pensionen.dk

(730) **Indehaver:** PFA Pension, forsikringsaktieselskab, Marina Park, Sundkrogsvej 4, 2100 København Ø, Danmark
(511) **Klasse 35:** Annonce- og reklamevirksomhed, bistand ved forretningsledelse og forretningsadministration, bistand ved varetagelse af kontoropgaver.
(511) **Klasse 36:** Valutarisk virksomhed, ejendomsmæglervirksomhed.
(511) **Klasse 44:** Lægevirksomhed, veterinærvirksomhed, sundheds- og sygepleje af mennesker, herunder kiropraktik, fysioterapi, zoneterapi, akupunktur, psykologbistand og massage.

(111) Reg.nr.: VR 2008 00176
(210) Ans.nr.: VA 2007 00137

(151) Reg.dato: 2008-01-10
(220) Ans.dato: 2007-01-11

EXVENTAR

(730) **Indehaver:** Exventar v/Jette Lund Nielsen, Stampmøllevej 42, 8300 Odder, Danmark
(511) **Klasse 06:** Cykelstativer af metal; træbeskyttere af metal; fliser af metal; skilte af metal; riste af metal; hegn af metal; stifter; overdækninger af metal.
(511) **Klasse 19:** Cykelstativer, ikke af metal; fliser, ikke af metal; skilte, ikke af metal, ikke lysende og ikke mekaniske; hegn, ikke af metal, overdækninger, ikke af metal.
(511) **Klasse 20:** Have- og parkmøbler; borde; bænke; skilte af træ eller plastic; flagstænger.
(511) **Klasse 21:** Plantekummer; affaldsspande og affaldbeholdere; skilte af porcelæn og glas; grillriste; planteværn.
(511) **Klasse 42:** Design af lamper, parklamper, vejlamper, pullertlamper, væglamper, spotlamper, fiberlamper, havelamper, parkmøbler, borde og bænke, affaldsbeholdere, cykelstativer, træbeskyttere, planteværn, riste, fliser, græs-armeringsfliser, skilte, flagstænger, hegn, stakitter, markeringsstifter, plantekummer.

(111) Reg.nr.: VR 2008 00177
(210) Ans.nr.: VA 2007 00170

(151) Reg.dat.: 2008-01-10
(220) Ans.dat.: 2007-01-11

Qianball

(730) **Indehaver:** Sahdee Limited, Bredgade 21, 2, 1260 København K, Danmark
(740/750) **Fuldægtig:** GVC BUSINESS CENTER ApS, Bredgade 21, 2, 1260 København K, Danmark
(511) **Klasse 22:** Tovværk, reb, liner, snore, net, telte, markiser, presenninger, sejl, sække (ikke indeholdt i andre klasser), polstringsmateriale (dog ikke af kautsjuk eller af plast), ubearbejdet fibermateriale til tekstilfabrikation.
(511) **Klasse 28:** Julepynt.

(111) Reg.nr.: VR 2008 00178
(210) Ans.nr.: VA 2007 04597

(151) Reg.dat.: 2008-01-10
(220) Ans.dat.: 2007-11-20

JobTeam

(730) **Indehaver:** JOBTEAMDANMARK A/S, Skolegade 7, 6700 Esbjerg, Danmark
(511) **Klasse 35:** Annonce- og reklamevirksomhed, bistand ved forretningsledelse og forretningsadministration, bistand ved varetagelse af kontoropgaver; vikarbureauvirksomhed, rekruttering af personale.
(511) **Klasse 41:** Uddannelsesvirksomhed, undervisningsvirksomhed, undervisningsvirksomhed, sportsarrangementer og kulturelle arrangementer.
(511) **Klasse 42:** Videnskabelige og teknologiske tjenesteydelser samt forskning og design i forbindelse dermed, industriel analyse og forskning, design og udvikling af computer hardware og computer software.

(111) Reg.nr.: VR 2008 00179
(210) Ans.nr.: VA 2007 00673

(151) Reg.dat.: 2008-01-10
(220) Ans.dat.: 2007-02-14



(730) **Indehaver:** Ginger Aps, Koldingbjerg 38, 6000 Kolding, Danmark
(511) **Klasse 14:** Smykker og bijouteri, herunder armbånd, brocher, halssmykker, manchet knapper, kæder, fingerringe, øreringe; smykkekrin af ædle metaller, pyntegenstande, æsker af ædle metaller og nøgleringe (nipsgenstande).
(511) **Klasse 18:** Tasker, herunder skuldertasker, rejsetasker, rygsække, computertasker, håndtasker, indkøbstasker, indkøbsnet, punge, kuffertter, strandtasker, toilettasker og skoletasker; mapper, dragtposer, nøgleuiuer (lædervarer), samt beklædning til kæledyr og halsbånd.
(511) **Klasse 21:** Service, skåle, beholdere, bægre, krus, dåser, drikkebeholdere, drikkeglas, krus, krus, spisepinde, lysmanchetter, servietholdere til husholdnings- og køkkenbrug; lystager, vaser, skåle.
(511) **Klasse 24:** Tæpper, sengetæpper, sengetøj, duge, viskestykker, håndklæder, servietter, dækkeservietter, gardiner, metervare.
(511) **Klasse 25:** Beklædningsgenstande, fodtøj, bæltter og hovedbeklædning til både kvinder, mænd og børn; forklæder.
(511) **Klasse 35:** Engros- og detailhandel herunder via internettet med accessories, lædervarer, papirvarer, boligtilbehør, beklædning, samt møbler og stearinlys.

(111) Reg.nr.: VR 2008 00180
(210) Ans.nr.: VA 2007 04488

(151) Reg.dat.: 2008-01-10
(220) Ans.dat.: 2007-11-13

PRIMAGREEN

(730) **Indehaver:** Danisco A/S, Langebrogade 1, 1001 København K, Danmark
(511) **Klasse 01:** Enzymer, enzympreparater og enzymsubstrater til brug i tekstilindustrien.

(111) Reg.nr.: VR 2008 00181
(210) Ans.nr.: VA 2007 00828

(151) Reg.dat.: 2008-01-10
(220) Ans.dat.: 2007-02-28

Motivation Factor Test

(730) **Indehaver:** COACHPARTNER ApS, Strandvejen 126, 2900 Hellerup, Danmark
(511) **Klasse 35:** Annonce- og reklamevirksomhed, bistand ved forretningsledelse og forretningsadministration, bistand ved varetagelse af kontoropgaver.
(511) **Klasse 41:** Underholdningsvirksomhed, sportsarrangementer og kulturelle arrangementer.
(511) **Klasse 42:** Videnskabelige og teknologiske tjenesteydelser samt forskning og design i forbindelse dermed, industriel analyse og forskning, design og udvikling af computer hardware og computer software.

(111) Reg.nr.: VR 2008 00182
(210) Ans.nr.: VA 2007 04093

(151) Reg.dat.: 2008-01-10
(220) Ans.dat.: 2007-10-16



(730) **Indehaver:** Steem v/Elin Sæves, Skudehavnsvej 15-17, 2100 København Ø, Danmark
(511) **Klasse 20:** Møbler, spejle, billedrammer, varer (ikke indeholdt i andre klasser) af træ, kork, rør, spanskør, kurvefletning, horn, ben, elfenben, fiskeben, skildpadde, rav, perlemor og merskum samt af erstatningsstoffer for disse materialer eller af plastic.
(511) **Klasse 21:** Husholdnings- og køkkenredskaber samt beholdere, kamme og svampe, børster, børstenbindermateriale, redskaber til rengøringsformål, ståluld, glas i rå eller halvforarbejdet tilstand (undtagen glas til bygningsbrug), glasvarer, porcelæn og keramik, ikke indeholdt i andre klasser.
(511) **Klasse 24:** Vævede stoffer og tekstilvarer, ikke indeholdt i andre klasser, senge- og bordtæpper
(591) **Farvetekst:** Mærket er udført i sort og brunt.

(111) Reg.nr.: VR 2008 00183
(210) Ans.nr.: VA 2007 01531

(151) Reg.dat.: 2008-01-10
(220) Ans.dat.: 2007-04-18

1. række

(730) **Indehaver:** Københavns Teater, Nørre Voldgade 2, 5, 1358 København K, Danmark
(511) **Klasse 09:** Downloadable software, herunder undervisningsmateriale
(511) **Klasse 16:** Trykte publikationer, herunder undervisningsmateriale
(511) **Klasse 41:** Uddannelses- og undervisningsvirksomhed.

(111) Reg.nr.: VR 2008 00184
(210) Ans.nr.: VA 2007 04411

(151) Reg.dat.: 2008-01-10
(220) Ans.dat.: 2007-11-08

VØTTRUP TAKE AWAY

(730) **Indehaver:** Vøttrup I/S v/Kurt Johannes Vøttrup og Kristian Kurt Vøttrup, Strandvejen 203, 2900 Hellerup, Danmark
(740/750) **Fuldægtig:** Sand & Partnere Advokatfirma, Nørre Søgade 7, 1005 København K, Danmark
(511) **Klasse 29:** Kød, fisk, fjerkræ og vildt, kødekstrakter, konserverede, tørrede og kogte frugter og grøntsager, geléer, syltetøj, kompotter, æg, mælk og mejeriprodukter, spiselige olier og fedtstoffer.
(511) **Klasse 30:** Kaffe, te, kakao, sukker, ris, tapioka, sago, kaffeerstatning, mel og næringsmidler af korn, brød, konditori- og konfekturvarer, spiseis, honning, sirup, gær, bagepulver, salt, sennep, eddike, saucer (krydrede), krydderier, råis.
(511) **Klasse 43:** Tilvejebringelse af mad og drikke, herunder takeaway og servering på stedet; midlertidig indkvartering.

(111) Reg.nr.: VR 2008 00185
(210) Ans.nr.: VA 2007 03918

(151) Reg.dat: 2008-01-10
(220) Ans.dat: 2007-10-03

Starbox

(730) **Indehaver:** THE MUSIC BUSINESS ORGANISATION (MBO) A/S, Fuglevænget 9, 9000 Aalborg, Danmark

(511) **Klasse 41:** Uddannelsesvirksomhed, undervisningsvirksomhed, underholdningsvirksomhed, sportsarrangementer og kulturelle arrangementer.

(111) Reg.nr.: VR 2008 00186
(210) Ans.nr.: VA 2007 04409

(151) Reg.dat: 2008-01-10
(220) Ans.dat: 2007-11-08

VØTTRUP

(730) **Indehaver:** Vøttrup I/S v/Kurt Johannes Vøttrup og Kristian Kurt Vøttrup, Strandvejen 203, 2900 Hellerup, Danmark

(740/750) **Fuldmægtig:** Sand & Partnere Advokatfirma, Nørre Søgade 7, 1005 København K, Danmark

(511) **Klasse 29:** Kød, fisk, fjerkræ og vildt, kødekstrakter, konserverede, tørrede og kogte frugter og grøntsager, geléer, syltetøj, kompotter, æg, mælk og mejeriprodukter, spiselige olier og fedtstoffer.

(511) **Klasse 30:** Kaffe, te, kakao, sukker, ris, tapioka, sago, kaffeerstatning, mel og næringsmidler af korn, brød, konditori- og konfekturvarer, spiseis, honning, sirup, gær, bagepulver, salt, sennep, eddike, saucer (krydrede), krydderier, råis.

(511) **Klasse 43:** Tilvejebringelse af mad og drikke, herunder takeaway og servering på stedet; midlertidig indkvartering.

(111) Reg.nr.: VR 2008 00187
(210) Ans.nr.: VA 2007 04410

(151) Reg.dat: 2008-01-10
(220) Ans.dat: 2007-11-08

VØTTRUP BRASSERIE

(730) **Indehaver:** Vøttrup I/S v/Kurt Johannes Vøttrup og Kristian Kurt Vøttrup, Strandvejen 203, 2900 Hellerup, Danmark

(740/750) **Fuldmægtig:** Sand & Partnere Advokatfirma, Nørre Søgade 7, 1005 København K, Danmark

(511) **Klasse 29:** Kød, fisk, fjerkræ og vildt, kødekstrakter, konserverede, tørrede og kogte frugter og grøntsager, geléer, syltetøj, kompotter, æg, mælk og mejeriprodukter, spiselige olier og fedtstoffer.

(511) **Klasse 30:** Kaffe, te, kakao, sukker, ris, tapioka, sago, kaffeerstatning, mel og næringsmidler af korn, brød, konditori- og konfekturvarer, spiseis, honning, sirup, gær, bagepulver, salt, sennep, eddike, saucer (krydrede), krydderier, råis.

(511) **Klasse 43:** Tilvejebringelse af mad og drikke, herunder takeaway og servering på stedet; midlertidig indkvartering.

(111) Reg.nr.: VR 2008 00188
(210) Ans.nr.: VA 2007 00460

(151) Reg.dat: 2008-01-10
(220) Ans.dat: 2007-02-01

Guldkysten

(730) **Indehaver:** Copsø A/S, Stormgade 55, 6700 Esbjerg, Danmark

(511) **Klasse 35:** Organisering af varemæsser med kommercielle eller reklamemæssige formål, organisering af udstillinger med kommercielle eller reklamemæssige formål, organisering af varemæsser med kommercielle eller reklamemæssige formål, distribution af vareprøver, demonstration af varer.

(511) **Klasse 43:** Tilvejebringelse af mad og drikke, midlertidig indkvartering

(111) Reg.nr.: VR 2008 00189
(210) Ans.nr.: VA 2007 00792

(151) Reg.dat: 2008-01-10
(220) Ans.dat: 2007-02-23

HypnoseKompagniet

(730) **Indehaver:** HypnoseKompagniet v/Pia Gemmer, Knabberupvej 137, 7100 Vejle, Danmark

(511) **Klasse 44:** NLP Coaching.

(111) Reg.nr.: VR 2008 00190
(210) Ans.nr.: VA 2007 04749

(151) Reg.dat: 2008-01-10
(220) Ans.dat: 2007-11-29

UNVEIL

(730) **Indehaver:** Novo Nordisk A/S, Novo Allé, 2880 Bagsværd, Danmark

(740/750) **Fuldmægtig:** Novo Nordisk A/S, Att.: Varemærkeafdelingen, Novo Alle, 2880 Bagsværd, Danmark

(511) **Klasse 42:** Medicinsk og videnskabelig forskning, nemlig kliniske tests og studier i forbindelse med farmaceutiske præparater til behandling af diabetes relaterede sygdomme og lidelser.

(111) Reg.nr.: VR 2008 00191
(210) Ans.nr.: VA 2007 01139

(151) Reg.dat: 2008-01-10
(220) Ans.dat: 2007-03-16



VEJLEFJORD NEUROCENTER

(730) **Indehaver:** Vejle Fjord-Fonden, Sanatorievej 26, 7140 Stouby, Danmark

(511) **Klasse 41:** Uddannelses- og undervisningsvirksomhed.

(511) **Klasse 44:** Genoptræningsvirksomhed for børn, unge og voksne, der har erhvervet senhjerneskade.

(511) **Klasse 45:** Personlige og sociale ydelser udøvet af fysioterapeuter, ergoterapeuter, sygeplejersker, psykologer og andet fagligt relevant personale for at efterkomme individuelle behov.

(111) Reg.nr.: VR 2008 00192
(210) Ans.nr.: VA 2007 02772

(151) Reg.dat: 2008-01-10
(220) Ans.dat: 2007-07-11

INJECTOR SHARK

(730) **Indehaver:** INJECTOR TRAWLDOORS A/S, Gammel Havn 1, 8700 Horsens, Danmark

(740/750) **Fuldmægtig:** PATRADE A/S, Fredens Torv 3, 8000 Århus C, Danmark

(511) **Klasse 06:** Varer af metal til brug ved industrifiskeri ikke indeholdt i andre klasser; deflektorer (af metal) til maritim brug i form af skovle af metal til udspænding og ophængning af slanger, rør og kabler; trawlskovle (af metal).

(511) **Klasse 07:** Maskiner og værktøjsmaskiner til brug for industrifiskeri, herunder trawlspil, mekaniske trawlskovle.

(511) **Klasse 08:** Trawlskovle (håndredskaber).

(111) Reg.nr.: VR 2008 00193
(210) Ans.nr.: VA 2006 04904

(151) Reg.dat: 2008-01-10
(220) Ans.dat: 2006-12-08



(730) **Indehaver:** AXCON ApS, Diplomvej 381, 2800 Kongens Lyngby, Danmark

(511) **Klasse 35:** Forretningsmæssig bistand vedrørende projektadministration og projektleddelse.

(511) **Klasse 37:** Installation og vedligeholdelse af computer hardware.

(511) **Klasse 41:** Uddannelses- og undervisningsvirksomhed indenfor tekniske områder.

(511) **Klasse 42:** Teknologiske tjenesteydelser ved design af computer hardware, software og elektronik, samt teknologisk konsulentbistand og information samt rådgivning i forbindelse hermed samt i forbindelse med elektronikområdet og ved analyse af computersystemer (hardware, software, elektronik); installation, konfiguration og vedligeholdelse af computer software; teknologiske tjenesteydelser i forbindelse med netværks- og systemovervågning, testudførelse, testledelse, kvalitetssikring og kvalitetskontrol.

(591) **Farvetekst:** Mærket er udført i blå og sort farve

(111) Reg.nr.: VR 2008 00194
(210) Ans.nr.: VA 2007 01282

(151) Reg.dato: 2008-01-10
(220) Ans.dato: 2007-03-27

AV Magasinet

(730) **Indehaver:** ET-SOFTv/LARS LADINGKÆR, Hjallesøvej 53, 5000 Odense C, Danmark

(511) **Klasse 16:** Pap, varer heraf og ikke indeholdt i andre klasser, papir, bogbinderartikler, fotografier, papirhandlervarer, klæbemidler til papirvarer og til husholdningsbrug, artikler til brug for kunstnere, pensler, skrivemaskiner og kontorartikler (dog ikke møbler), plasticmateriale til emballeringsbrug (ikke indeholdt i andre klasser), tryktyper, klichéer.

(511) **Klasse 35:** Annonce- og reklamevirksomhed, bistand ved forretningsledelse og forretningsadministration, bistand ved varetagelse af kontoropgaver.

(511) **Klasse 41:** Uddannelsesvirksomhed, undervisningsvirksomhed, underholdningsvirksomhed, sportsarrangementer og kulturelle arrangementer.

(511) **Klasse 42:** Videnskabelige og teknologiske tjenesteydelser samt forskning og design i forbindelse dermed, industriel analyse og forskning, design og udvikling af computer hardware og computer software.

(111) Reg.nr.: VR 2008 00195
(210) Ans.nr.: VA 2007 02542

(151) Reg.dato: 2008-01-10
(220) Ans.dato: 2007-06-27

Relax

(730) **Indehaver:** Danske Kroer & Hoteller, Vejlevej 16, 8700 Horsens, Danmark

(511) **Klasse 35:** Annonce- og reklamevirksomhed, bistand ved forretningsledelse og forretningsadministration, bistand ved varetagelse af kontoropgaver.

(511) **Klasse 41:** Forlagsvirksomhed.

(111) Reg.nr.: VR 2008 00196
(210) Ans.nr.: VA 2007 04182

(151) Reg.dato: 2008-01-10
(220) Ans.dato: 2007-10-23

CleanBuild

(730) **Indehaver:** FREELIGHT ApS, Klampenborgvej 23, 2930 Klampenborg, Danmark

(511) **Klasse 37:** Byggevirksomhed, reparationsvirksomhed, installationsvirksomhed

(111) Reg.nr.: VR 2008 00197
(210) Ans.nr.: VA 2007 02033

(151) Reg.dato: 2008-01-10
(220) Ans.dato: 2007-05-23

FORMULA

(730) **Indehaver:** FORMULA A/S, Måløv Værkstedby 1, 2760 Måløv, Danmark
(740/750) **Fuldmægtig:** Chas. Hude A/S, H.C. Andersens Boulevard 33, 1780 København V, Danmark

(511) **Klasse 09:** Elektroniske publikationer (downloadable), herunder aviser, magasiner, tidsskrifter og bøger, alle i elektronisk format, eller distribueret online eller via multimedienetværk (dog ikke formularer og blanketter).

(511) **Klasse 16:** Tryksager, herunder aviser, tidsskrifter, magasiner og bøger (dog ikke formularer og blanketter), fotografier.

(511) **Klasse 39:** Forsendelse, herunder kuvertering og pakning af forsendelser.

(511) **Klasse 40:** Trykkerivirksomhed, herunder trykning af aviser, magasiner, tidsskrifter og bøger, grafisk bistand ved opsætning af magasiner, tidsskrifter og bøger (dog ikke formularer og blanketter).

(111) Reg.nr.: VR 2008 00198
(210) Ans.nr.: VA 2007 03310

(151) Reg.dato: 2008-01-10
(220) Ans.dato: 2007-08-27



KommuneForsikring
- en del af Gjensidige-gruppen

(730) **Indehaver:** Gjensidige Forsikring AS, Drammensveien 288, N-1326 Lysaker, Norge

(511) **Klasse 36:** Forsikringsvirksomhed

(591) **Farvetekst:** Mærket er udført i gråt, sort, hvidt og blåt.

(111) Reg.nr.: VR 2008 00199
(210) Ans.nr.: VA 2007 02769

(151) Reg.dato: 2008-01-10
(220) Ans.dato: 2007-07-10



(730) **Indehaver:** NSALES ApS, Vallensbækvej 24, 2605 Brøndby, Danmark

(511) **Klasse 09:** Software (downloadable) til håndholdte computere.

(591) **Farvetekst:** Blå

(111) Reg.nr.: VR 2008 00200
(210) Ans.nr.: VA 2007 03714

(151) Reg.dato: 2008-01-10
(220) Ans.dato: 2007-09-20

HUMÖR

(730) **Indehaver:** NÜMPH A/S, Birkemose Allé 37, Nørre Bjert, 6000 Kolding, Danmark

(740/750) **Fuldmægtig:** Johan Schlüter Advokatfirma I/S, Højbro Plads 10, 1200 København K, Danmark

(511) **Klasse 09:** Brillor, solbriller, brilleetui'er, brillestel samt dele og tilbehør til de førnævnte produkter.

(511) **Klasse 14:** Ædle metaller og legeringer heraf samt varer af ædle metaller eller varer overtrukket hermed (ikke indeholdt i andre klasser), juvelerarbejder, smykker, ædelstene, ure, herunder armbåndsure og kronometriske instrumenter.

(511) **Klasse 18:** Læder og læderimitationer samt varer fremstillet af disse materialer (ikke indeholdt i andre klasser); skind og huder; kufferter og tasker, herunder håndkufferter, rejsetasker, håndtasker, indkøbstasker, skoletasker, toilettasker, poser af læder til emballage, paraplyer, parasoller, punge og tegnebøger.

(511) **Klasse 25:** Beklædningsgenstande, fodtøj og hovedbeklædning.

(511) **Klasse 35:** Bistand ved forretningsledelse og forretningsadministration; detailhandel med briller, solbriller, brilleetui'er, brillestel samt dele og tilbehør til briller, juvelerarbejder, smykker, ædelstene, ure, kronometriske instrumenter, varer af læder og læderimitationer, kufferter, tasker, poser, paraplyer, parasoller, punge, tegnebøger, beklædningsgenstande, fodtøj og hovedbeklædning; konsulentvirksomhed vedrørende den forretningsmæssige ledelse af detailforretninger.

(111) Reg.nr.: VR 2008 00201
(210) Ans.nr.: VA 2007 02740

(151) Reg.dato: 2008-01-10
(220) Ans.dato: 2007-07-09



(730) **Indehaver:** Mud'n' Roots v/Regina Christiansen, c/o Ove Christiansen, Havrevænget 17, 6823 Ansager, Danmark

(511) **Klasse 18:** Læder og læderimitationer samt varer fremstillet af disse materialer (ikke indeholdt i andre klasser), skind og huder, kufferter og rejsetasker, paraplyer, parasoller og spadserestokke, piske og sadelmagervarer; tasker til bærbare computere.

(511) **Klasse 20:** Møbler, spejle, billedrammer, varer (ikke indeholdt i andre klasser) af træ, kork, rør, spanskør, kurvefletning, horn, ben, elfenben, fiskeben, skildpadde, rav, perlemor og merskum samt af erstatningsstoffer for disse materialer eller af plastic.

(511) **Klasse 25:** Beklædningsgenstande, herunder modetøj til mænd og kvinder; tørklæder, fodtøj og hovedbeklædning.

(591) **Farvetekst:** Mærket er udført i turkis, rosa, brun og orange.

(111) Reg.nr.: VR 2008 00202
(210) Ans.nr.: VA 2007 00194

(151) Reg.dato: 2008-01-10
(220) Ans.dato: 2007-01-13

Energitjek

(730) **Indehaver:** SEAS-NVE HOLDING A/S, Hovedgaden 36, 4520 Svinninge, Danmark

(511) **Klasse 04:** Elektricitet.

(511) **Klasse 25:** Beklædningsgenstande.

(511) **Klasse 39:** Distribution af elektricitet, fjernvarme og energi.

(511) **Klasse 40:** Produktion af energi.

(511) **Klasse 41:** Sportsarrangementer.

(111) Reg.nr.: VR 2008 00203
(210) Ans.nr.: VA 2007 00197

(151) Reg.dato: 2008-01-10
(220) Ans.dato: 2007-01-13

Energiplan

(730) **Indehaver:** SEAS-NVE HOLDING A/S, Hovedgaden 36, 4520 Svinninge, Danmark

(511) **Klasse 04:** Elektricitet.

(511) **Klasse 25:** Beklædningsgenstande.

(511) **Klasse 39:** Distribution af elektricitet, fjernvarme og energi.

(511) **Klasse 40:** Produktion af energi.

(511) **Klasse 41:** Sportsarrangementer.

(111) Reg.nr.: VR 2008 00204
(210) Ans.nr.: VA 2007 03573

(151) Reg.dato: 2008-01-10
(220) Ans.dato: 2007-09-12

LiveAssets

(730) **Indehaver:** CACIDI APS, Marielundvej 28, 1., 2730 Herlev, Danmark

(511) **Klasse 09:** Videnskabelige, nautiske, geodætiske, fotografiske, kinematografiske og optiske apparater og instrumenter samt apparater og instrumenter til vejning, måling, signalering, kontrol, livredning og undervisning, apparater og instrumenter til ledning, omkobling, transformation, akkumulering, regulering eller kontrol af elektricitet, apparater til optagelse, transmission og gengivelse af lyd eller billede, magnetiske databærere, lydplader, salgsautomater og mekanismer til mønt-opererede apparater, kasseapparater, regnemaskiner og databehandlingsudstyr, ildslukningsapparater.

(511) **Klasse 42:** Videnskabelige og teknologiske tjenesteydelser samt forskning og design i forbindelse dermed, industriel analyse og forskning, design og udvikling af computer hardware og computer software.

(111) Reg.nr.: VR 2008 00205
(210) Ans.nr.: VA 2007 03574

(151) Reg.dato: 2008-01-10
(220) Ans.dato: 2007-09-12

LiveEditor

(730) **Indehaver:** CACIDI APS, Marielundvej 28, 1., 2730 Herlev, Danmark

(511) **Klasse 09:** Videnskabelige, nautiske, geodætiske, fotografiske, kinematografiske og optiske apparater og instrumenter samt apparater og instrumenter til vejning, måling, signalering, kontrol, livredning og undervisning, apparater og instrumenter til ledning, omkobling, transformation, akkumulering, regulering eller kontrol af elektricitet, apparater til optagelse, transmission og gengivelse af lyd eller billede, magnetiske databærere, lydplader, salgsautomater og mekanismer til mønt-opererede apparater, kasseapparater, regnemaskiner og databehandlingsudstyr, ildslukningsapparater.

(511) **Klasse 42:** Videnskabelige og teknologiske tjenesteydelser samt forskning og design i forbindelse dermed, industriel analyse og forskning, design og udvikling af computer hardware og computer software.

(111) Reg.nr.: VR 2008 00206
(210) Ans.nr.: VA 2007 00599

(151) Reg.dato: 2008-01-10
(220) Ans.dato: 2007-02-09

SENGEEXPERTEN

(730) **Indehaver:** SENGE EXPERTEN V/PETER BRUUN-HANSEN, Staldgaardsgade 10, 7100 Vejle, Danmark

(511) **Klasse 20:** Spejle og billedrammer, varer (ikke indeholdt i andre klasser) af kork, horn, ben, elfenben, fiskeben, skildpadde, rav, perlemor og merskum samt af erstatningsstoffer for disse materialer.

(111) Reg.nr.: VR 2008 00207
(210) Ans.nr.: VA 2007 03552

(151) Reg.dato: 2008-01-10
(220) Ans.dato: 2007-09-12

StarCare

(730) **Indehaver:** FTZ Autodele & Værktøj A/S, Hvidkærvej 21, 5250 Odense SV, Danmark

(511) **Klasse 01:** Kemiske produkter til industrielle, videnskabelige og fotografiske formål samt til anvendelse i landbrugs-, havebrugs- og skovbrugsøjemed, kunstig harpiks i rå tilstand, plastic i rå tilstand, gødning, ildslukningsmidler, præparater til hærkning og lodning, kemiske konserveringsmidler til levnedsmidler, garvestoffer, bindemidler til industrielle formål.

(511) **Klasse 02:** Maling, fernis, lak, rustbeskyttelsesmidler og træimprægneringsmidler, farvestoffer, bejdsmedler, naturlig harpiks i rå tilstand, bladmetaller og metalpulver til brug for malere, dekoratører, bogtrykkere og kunstnere.

(511) **Klasse 04:** Olier og fedtstoffer til industrielle formål, smøremidler, midler til absorbering, fugtning og binding af støv, brændstoffer (herunder motordrivmidler) og belysningsstoffer, lys og væger til belysning.

(111) Reg.nr.: VR 2008 00208
(210) Ans.nr.: VA 2007 03577

(151) Reg.dato: 2008-01-10
(220) Ans.dato: 2007-09-12



(730) **Indehaver:** KGS. NYTORV 18 A/S, Kongens Nytorv 18, 1050 København K, Danmark

(511) **Klasse 41:** Diskoteker, natklubber

(511) **Klasse 43:** Restauranter, cafeer, cafeterier, pizzeriaer

(591) **Farvetekst:** Mærket er udført i brun, hvid og sort

(111) Reg.nr.: VR 2008 00209
(210) Ans.nr.: VA 2007 03583

(151) Reg.dato: 2008-01-10
(220) Ans.dato: 2007-09-13

haveoasen

(730) **Indehaver:** KOLLUND PLANTESKOLE V/IVER VELBÆK ANDERSEN, Kollundvej 61, 7400 Herning, Danmark

(511) **Klasse 01:** Kemiske produkter til industrielle, videnskabelige og fotografiske formål samt til anvendelse i landbrugs-, havebrugs- og skovbrugsøjemed, kunstig harpiks i rå tilstand, plastic i rå tilstand, gødning, ildslukningsmidler, præparater til hærkning og lodning, kemiske konserveringsmidler til levnedsmidler, garvestoffer, bindemidler til industrielle formål.

(511) **Klasse 21:** Husholdnings- og køkkenredskaber samt beholdere, kamme og svampe, børster, børstenbindermateriale, redskaber til rengøringsformål, ståluld, glas i rå eller halvforarbejdet tilstand (undtagen glas til bygningsbrug), glasvarer, porcelæn og keramik, ikke indeholdt i andre klasser.

(511) **Klasse 31:** Landbrugs-, havebrugs- og skovbrugsprodukter samt korn (ikke indeholdt i andre klasser), levende dyr, friske frugter og grøntsager, frø og såsæd, naturlige planter og blomster, næringsmidler til dyr, malt.

(511) **Klasse 44:** Lægevirksomhed, veterinærvirksomhed, sundheds- og skønhedspleje af mennesker og dyr, landbrugs-, havebrugs- og skovbrugsvirksomhed.

(111) Reg.nr.: VR 2008 00210
(210) Ans.nr.: VA 2007 02867

(151) Reg.dato: 2008-01-10
(220) Ans.dato: 2007-07-18



(730) **Indehaver:** AMOENA DANMARK A/S, Hundige Strandvej 42, 2670 Greve, Danmark

(740/750) **Fuldmægtig:** Chas. Hude A/S, H.C. Andersens Boulevard 33, 1780 København V, Danmark

(511) **Klasse 36:** Indsamling til velgørende formål og fundraising.

(591) **Farvetekst:** Mærket er udført i farver.

(111) Reg.nr.: VR 2008 00211
(210) Ans.nr.: VA 2007 01916

(151) Reg.dato: 2008-01-10
(220) Ans.dato: 2007-05-15

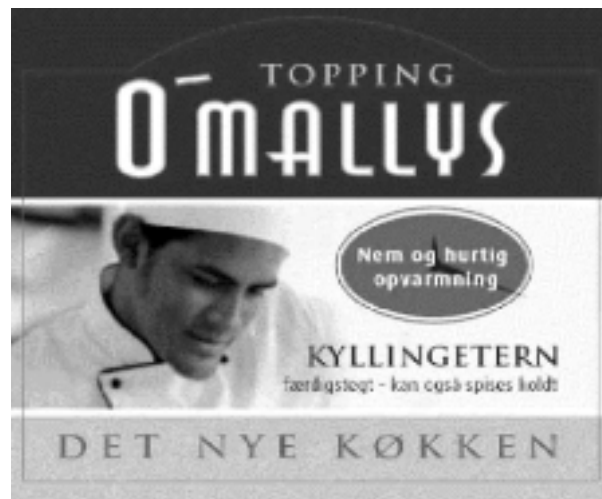

(730) **Indehaver:** DEFECO A/S, Helsingforsgade 4, 8200 Århus N, Danmark
(740/750) **Fuldmægtig:** PATRADE A/S, Fredens Torv 3, 8000 Århus C, Danmark

(511) **Klasse 29:** Kød, fjerkræ og vildt, kødekstrakter, konserverede, tørrede og kogte frugter og grøntsager, geléer, syltetøj, kompotter, æg, mælk og mejeriprodukter, spiselige olier og fedtstoffer.

(511) **Klasse 30:** Kaffe, te, kakao, sukker, ris, tapioka, sago, kaffeerstatning, mel og næringsmidler af korn, brød, konditori- og konfekturvarer, spiseis, honning, sirup, gær, bagepulver, salt, sennep, eddike, saucer (krydrede), krydderier, råis.

(111) Reg.nr.: VR 2008 00212
(210) Ans.nr.: VA 2007 04505

(151) Reg.dato: 2008-01-10
(220) Ans.dato: 2007-11-14

BETATURE

- (730) **Indehaver:** Danisco Sugar A/S, c/o Danisco A/S, Langebrogade 1, 1411 København K, Danmark
(740/750) **Fuldmægtig:** Danisco A/S, Intellectual Assets - Trade Marks, Langebrogade 1, 1001 København K, Danmark
(511) **Klasse 01:** Kemiske produkter til industrielle formål, især emulgatorer, aromastoffer, hydrokolloider, emulgator- og hydrokolloidblandinger, emulgator- og enzymblandinger, stabilisatorer, stabilisatorblandinger, alginat, pektin, carageenan, enzymer og antioxidant.
(511) **Klasse 05:** Enzymer og enzymprodukter, alginater, pektin og gelatine, alle til brug i helseprodukter samt til medicinske og veterinære formål.
(511) **Klasse 29:** Stabilisatorer, gelerings- og fortykningsmidler herunder alginater, pektin og gelatine til bruge i føde- og drikkevarer.

(111) Reg.nr.: VR 2008 00213
(210) Ans.nr.: VA 2006 05111

(151) Reg.dato: 2008-01-11
(220) Ans.dato: 2006-12-21

TRENDLAB[®]
STEEN & STRØM

- (730) **Indehaver:** Steen & Strøm Danmark A/S, Arne Jacobsens Allé 20, 2300 København S, Danmark
(511) **Klasse 35:** Salgsfremstød for andre, herunder definering af butikscenarier målgrupper, således at de enkelte butikker kan planlægge egen markedsføring, salgsfremmende foranstaltninger for andre, herunder markedsføring af butikcentre.
(511) **Klasse 36:** Ejendomsmæglervirksomhed, udlejning af fast ejendom.
(511) **Klasse 41:** Uddannelses- og undervisningsvirksomhed, underholdningsvirksomhed, sportsarrangementer og kulturelle arrangementer.
(591) **Farvetekst:** Mærket er udført i grå og turkis.

(111) Reg.nr.: VR 2008 00214
(210) Ans.nr.: VA 2006 05115

(151) Reg.dato: 2008-01-11
(220) Ans.dato: 2006-12-21

TRENDLAB

- (730) **Indehaver:** Steen & Strøm Danmark A/S, Arne Jacobsens Allé 20, 2300 København S, Danmark
(511) **Klasse 35:** Salgsfremstød for andre, herunder definering af butikscenarier målgrupper, således at de enkelte butikker kan planlægge egen markedsføring, salgsfremmende foranstaltninger for andre, herunder markedsføring af butikcentre.
(511) **Klasse 36:** Ejendomsmæglervirksomhed, udlejning af fast ejendom.
(511) **Klasse 41:** Uddannelses- og undervisningsvirksomhed, underholdningsvirksomhed, sportsarrangementer og kulturelle arrangementer.

(111) Reg.nr.: VR 2008 00215
(210) Ans.nr.: VA 2007 02494

(151) Reg.dato: 2008-01-11
(220) Ans.dato: 2007-06-25

DYNAMIC CLIMATE SURVEY

- (730) **Indehaver:** SVALGAARD NIELSEN ApS, Stadfeldtsvej 16, 2500 Valby, Danmark
(511) **Klasse 41:** Undervisningsvirksomhed i form af analyser til belysning af aktuel tilstand kontra ønsket tilstand (for lederadfærd, gruppeværdier, arbejdsnormer, teamadværd, værdier, visioner etc) i et arbejdsteam, en ledelsesgruppe, en organisation.
(591) **Farvetekst:** Mærket er udført rødt og gråtoner.

(111) Reg.nr.: VR 2008 00216
(210) Ans.nr.: VA 2007 02688

(151) Reg.dato: 2008-01-11
(220) Ans.dato: 2007-07-05

FRUITOLOGY

- (730) **Indehaver:** Compagnie Gervais Danone, 17, Boulevard Haussmann, F 75009 Paris, Frankrig
(740/750) **Fuldmægtig:** Budde Schou A/S, Vester Søgade 10, 1601 København V, Danmark
(511) **Klasse 29:** Mælk, geleret mælk, mælk tilsat smagsstoffer og pisket mælk; mejeriprodukter, nemlig mælkeholdige desserter, yoghurt, drikkeoghurt, mousser, fløde, fløde desserter, frisk fløde, smør, smøreost, modnet ost, skimmelost, umodnet frisk ost og ost i lage, hytteost, umodnet frisk ost solgt enten flydende eller som masse, almindelige drikkevarer eller drikkevarer til sat smagsstoffer hovedsageligt bestående af mælk eller mælkeprodukter, mælkeholdige drikke hovedsageligt lavet af mælk, herunder indeholdende frugt; gærede mælkeholdige produkter og gærede mælkeholdige produkter tilsat smagsstoffer.
(511) **Klasse 32:** Vande (drikkevarer) med eller uden brus (mineral eller ikke-mineral), frugt- eller grøntsagsjuicer, frugt- eller grøntsagsdrikke, limonade, sodavand, herunder sodavand med ingefærsmag (ginger beer) sorbetdrikke, saft og andre præparater til fremstilling af drikke, ikke-alkoholholdige frugt- eller grøntsagsekstrakter, ikke-alkoholholdige drikke indeholdende mælkegærende midler.

(111) Reg.nr.: VR 2008 00217
(210) Ans.nr.: VA 2007 01948

(151) Reg.dato: 2008-01-11
(220) Ans.dato: 2007-05-16

GORILKA
CHORNIY & MIKOLA
NASTOYANKI

- (730) **Indehaver:** Viaktor Tranding Limited, Arch, Makariou III, 134, Yiota Court, 1. st floor, Flat/Office 102, P.C 3021 Limassol, Cypern
(740/750) **Fuldmægtig:** Sandel, Løje & Wallberg, Frederiksgade 7, 1265 København K, Danmark
(511) **Klasse 33:** Alkoholholdige drikke (dog ikke øl), herunder aperitiffer og cocktails; brandy; whisky; vodka; vodka indeholdende peber; calvados; alkoholholdige cocktails indeholdende forskellige vodkaer og/eller specielle vodkaer og/eller bitters; alkoholholdige cocktails med frugt-, bær-, citrusfrugter- og grøntsagsjuicer; likører (meget alkoholholdige, dessertvine, emulsioner); likøriske drikkevarer (herunder med lavt alkoholindhold); frugtlukører; alkoholholdige indeholdende frugt; drikkevarer med højt alkoholindhold baseret på frugtalcohol; dessertvine; alkoholiske malt drikkevarer (whisky); drikkevarer af sprit (dog ikke øl); hydromel (mjød); boghvede likører, likører indeholdende boghvede og malt; cider (alkoholholdig æblemost); iltet og ikke-iltet alkoholisk frugtjuice; frugt tinkture og tinkture (dessertdrink indeholdende en, medium sødligt lavalkoholholdige bitter); destillerede drikkevarer.
(300) **Prioritetsoplysninger:**
2006-11-17 RU 2006733383 Russiske Føderation

(111) Reg.nr.: VR 2008 00218
(210) Ans.nr.: VA 2007 03748

(151) Reg.dato: 2008-01-11
(220) Ans.dato: 2007-09-24

GHC

- (730) **Indehaver:** Europæiske Rejseforsikring A/S, Frederiksberg Alle 3, 1790 København V, Danmark
(740/750) **Fuldmægtig:** Sandel, Løje & Wallberg, Frederiksgade 7, 1265 København K, Danmark
(511) **Klasse 36:** Forsikringsvirksomhed; rejse- og sygeforsikring.

(111) Reg.nr.: VR 2008 00219
(210) Ans.nr.: VA 2007 04470

(151) Reg.dato: 2008-01-11
(220) Ans.dato: 2007-11-12

UNIQUINOL

(730) **Indehaver:** Pharma Nord ApS, Tinglykke 4-6, 6500 Vojens, Danmark
(740/750) **Fuldmægtig:** Chas. Hude A/S, H.C. Andersens Boulevard 33, 1780 København V, Danmark
(511) **Klasse 05:** Diætetiske fødevarer og diætetisk kosttilskud til medicinsk brug, vitaminpræparater.

(111) Reg.nr.: VR 2008 00220
(210) Ans.nr.: VA 2007 03109

(151) Reg.dato: 2008-01-11
(220) Ans.dato: 2007-08-10

REACTOR

(730) **Indehaver:** Cheminova A/S, Thyborønvej 78, 7673 Harbøre, Danmark
(740/750) **Fuldmægtig:** Bech-Bruun, Frue Kirkeplads 4, 8000 Århus C, Danmark
(511) **Klasse 05:** Præparater til udryddelse af skadedyr, svampe- og ukrudtsdræbende midler; pesticider, herbicider og fungicider.

(111) Reg.nr.: VR 2008 00221
(210) Ans.nr.: VA 2007 04726

(151) Reg.dato: 2008-01-11
(220) Ans.dato: 2007-11-29

NeuString

(730) **Indehaver:** Jens Nikolaj Ertebjerg, Nordre Frihavsgade 88, 4 th., 2100 København Ø, Danmark
(511) **Klasse 35:** Annonce- og reklamevirksomhed, bistand ved forretningsledning og forretningsadministration, bistand ved varetagelse af kontoropgaver.
(511) **Klasse 38:** Telekommunikationsvirksomhed.
(511) **Klasse 42:** Videnskabelige og teknologiske tjenesteydelser samt forskning og design i forbindelse dermed, industriel analyse og forskning, design og udvikling af computer hardware og computer software.

(111) Reg.nr.: VR 2008 00222
(210) Ans.nr.: VA 2007 02943

(151) Reg.dato: 2008-01-11
(220) Ans.dato: 2007-07-25

Urban Picnic

(730) **Indehaver:** DRIFTSELSESKABET BUTIK NR. 17 A/S, Hovedvagtsgade 8, 1103 København K, Danmark
(511) **Klasse 41:** Natklubber, diskoteker.
(511) **Klasse 43:** Restaurationer, caféer, catering, cafeteriaer.

(111) Reg.nr.: VR 2008 00223
(210) Ans.nr.: VA 2006 03103

(151) Reg.dato: 2008-01-11
(220) Ans.dato: 2006-07-31

VIRKSOMHEDSCONSULT

(730) **Indehaver:** Virksomhedsconsult v/Henrik Jessen Michelsen, Topasvej 22, 8541 Skødstrup, Danmark
(511) **Klasse 41:** Udgivelse af uddannelses- og undervisningsmaterialer.

(111) Reg.nr.: VR 2008 00224
(210) Ans.nr.: VA 2007 04046

(151) Reg.dato: 2008-01-11
(220) Ans.dato: 2007-10-12

INCA

(730) **Indehaver:** Basanda Corporation, Calle Aquillino de la Guardia 8, Panama, Panama
(740/750) **Fuldmægtig:** Sandel, Løje & Wallberg, Frederiksgade 7, 1265 København K, Danmark
(511) **Klasse 33:** Vin.

(111) Reg.nr.: VR 2008 00225
(210) Ans.nr.: VA 2007 03854

(151) Reg.dato: 2008-01-11
(220) Ans.dato: 2007-10-01

Health for Life

(730) **Indehaver:** WM-Data Danmark A/S, Lautrupvang 10, 2750 Ballerup, Danmark
(511) **Klasse 09:** Videnskabelige, nautiske, geodætiske, fotografiske, kinematografiske og optiske apparater og instrumenter samt apparater og instrumenter til vejning, måling, signalering, kontrol, livredning og undervisning, apparater og instrumenter til ledning, omkobling, transformation, akkumulering, regulering eller kontrol af elektricitet, apparater til optagelse, transmission og gengivelse af lyd eller billede, magnetiske databærere, lydplader, salgsautomater og mekanismer til mønt-opererede apparater, kasseapparater, regnemaskiner og databehandlingsudstyr, ildslukningsapparater.
(511) **Klasse 16:** Papir, pap, varer heraf og ikke indeholdt i andre klasser, tryksager, bogbinderartikler, fotografier, papirhandlervarer, klæbemidler til papirvarer og til husholdningsbrug, artikler til brug for kunstnere, pensler, skrivemaskiner og kontorartikler (dog ikke møbler), instruktions- og undervisningsmateriale (dog ikke apparater), plasticmateriale til emballeringsbrug (ikke indeholdt i andre klasser), tryktyper, klichéer.
(511) **Klasse 35:** Annonce- og reklamevirksomhed, bistand ved forretningsledning og forretningsadministration, bistand ved varetagelse af kontoropgaver.
(511) **Klasse 42:** Videnskabelige og teknologiske tjenesteydelser samt forskning og design i forbindelse dermed, industriel analyse og forskning, design og udvikling af computer hardware og computer software.

(111) Reg.nr.: VR 2008 00226
(210) Ans.nr.: VA 2007 04040

(151) Reg.dato: 2008-01-11
(220) Ans.dato: 2007-10-11



(730) **Indehaver:** MIMER GROUP APS, Brede 75, 2800 Kongens Lyngby, Danmark
(511) **Klasse 35:** Annonce- og reklamevirksomhed, bistand ved forretningsledning og forretningsadministration, bistand ved varetagelse af kontoropgaver.
(511) **Klasse 38:** Telekommunikationsvirksomhed.
(511) **Klasse 42:** Videnskabelige og teknologiske tjenesteydelser samt forskning og design i forbindelse dermed, industriel analyse og forskning, design og udvikling af computer hardware og computer software.
(591) **Farvetekst:** Mærke er udfyldt i gråt (Pantone 424C) og blåt (Pantone 2945C).

(111) Reg.nr.: VR 2008 00227
(210) Ans.nr.: VA 2007 04621

(151) Reg.dato: 2008-01-11
(220) Ans.dato: 2007-11-22



(730) **Indehaver:** Danske Bank A/S, Third Floor, International House, 3 Harbourmaster Place International Financial Services Centre, Irland
(740/750) **Fuldmægtig:** Plesner Svane Grønberg, Amerika Plads 37, 2100 København Ø, Danmark
(511) **Klasse 35:** Annonce- og reklamevirksomhed, bistand ved forretningsledning og forretningsadministration, bistand ved varetagelse af kontoropgaver.
(511) **Klasse 36:** Forsikringsvirksomhed, finansiell virksomhed, valutarisk virksomhed, ejendomsrådgivningsvirksomhed.
(511) **Klasse 42:** Videnskabelige og teknologiske tjenesteydelser samt forskning og design i forbindelse dermed, industriel analyse og forskning, design og udvikling af computer hardware og computer software.
(591) **Farvetekst:** Mærket er udført i blåt og hvidt

(111) Reg.nr.: VR 2008 00228
(210) Ans.nr.: VA 2007 04596

(151) Reg.dato: 2008-01-11
(220) Ans.dato: 2007-11-20

HANSENBERG

(730) **Indehaver:** HANSENBERG, Skovvangen 28, 6000 Kolding, Danmark
(511) **Klasse 41:** Uddannelsesvirksomhed, undervisningsvirksomhed, underholdningsvirksomhed, sportsarrangementer og kulturelle arrangementer.

(111) Reg.nr.: VR 2008 00229
(210) Ans.nr.: VA 2007 04552

(151) Reg.dato: 2008-01-11
(220) Ans.dato: 2007-11-18



(730) **Indehaver:** MC MASTER ApS, Ladegårdsbakken 16 G, 8660 Skanderborg, Danmark
(740/750) **Fuldmægtig:** MC MASTER ApS, Ladegårdsbakken 16 G, 8660 Skanderborg, Danmark
(511) **Klasse 04:** Olier og fedtstoffer til industrielle formål, smøremidler, midler til absorbering, fugtning og binding af støv, brændstoffer (herunder motor drivmidler) og belysningsstoffer, lys og væger til belysning.
(511) **Klasse 12:** Køretøjer, befordringsmidler til brug på land, i luften eller i vandet.
(511) **Klasse 25:** Beklædningsgenstande, fodtøj og hovedbeklædning.
(591) **Farvetekst:** Mærket er udført i guld og blå.

(111) Reg.nr.: VR 2008 00230
(210) Ans.nr.: VA 2007 04549

(151) Reg.dato: 2008-01-11
(220) Ans.dato: 2007-11-18

tenthouse

(730) **Indehaver:** Skanderborg Festivalklub, Birkevej 20, 8660 Skanderborg, Danmark
(511) **Klasse 37:** Byggevirksomhed, reparationsvirksomhed, installationsvirksomhed.
(511) **Klasse 41:** Uddannelsesvirksomhed, undervisningsvirksomhed, underholdningsvirksomhed, sportsarrangementer og kulturelle arrangementer.
(511) **Klasse 43:** Tilvejebringelse af mad og drikke, midlertidig indkvartering.

(111) Reg.nr.: VR 2008 00231
(210) Ans.nr.: VA 2007 03894

(151) Reg.dato: 2008-01-11
(220) Ans.dato: 2007-10-02

PYCNOQINON

(730) **Indehaver:** Pharma Nord ApS, Tinglykke 4-6, 6500 Vojens, Danmark
(740/750) **Fuldmægtig:** Chas. Hude A/S, H.C. Andersens Boulevard 33, 1780 København V, Danmark
(511) **Klasse 05:** Farmaceutiske præparater til human brug.

Varemærker og fællesmærker

Afslåede eller tilbagetagne ansøgninger

VA 2005 05775
VA 2006 02928
VA 2006 03591
VA 2006 04060
VA 2006 04394
VA 2006 05045
VA 2007 00629
VA 2007 00724
VA 2007 00793
VA 2007 01016
VA 2007 01159
VA 2007 01256
VA 2007 01298
VA 2007 01356
VA 2007 01392
VA 2007 01403
VA 2007 01480
VA 2007 01516
VA 2007 01517
VA 2007 01572
VA 2007 02114
VA 2007 02290
VA 2007 02298
VA 2007 03063
VA 2007 03173
VA 2007 03445
VA 2007 03786
VA 2007 04242
VA 2007 05053
VA 2008 00013

Varemærker og fællesmærker

Tilførsler af registreringer

Ændringer af indehaver- og/eller fuldmagtsforhold

(111) **Reg.nr.: VR 1994 02628**
 (730) **Indehaver:** Halfen GmbH, Liebigstrasse 14, D-40764 Langenfeld, Tyskland
 (740/750) **Fuldmægtig:** Chas. Hude A/S, H.C. Andersens Boulevard 33, 1780 København V, Danmark

(111) **Reg.nr.: VR 1988 03412**
 (730) **Indehaver:** Halfen GmbH, Liebigstrasse 14, D-40764 Langenfeld, Tyskland
 (740/750) **Fuldmægtig:** Chas. Hude A/S, H.C. Andersens Boulevard 33, 1780 København V, Danmark

(111) **Reg.nr.: VR 1993 01759**
 (730) **Indehaver:** Boston Market IP Company, Ltd., a corporation of Cayman Islands, 14103 Denver West Parkway, Golden, Colorado 80401, USA
 (740/750) **Fuldmægtig:** Chas. Hude A/S, H.C. Andersens Boulevard 33, 1780 København V, Danmark

(111) **Reg.nr.: VR 1994 07842**
 (730) **Indehaver:** Boston Market IP Company, Ltd., a corporation of Cayman Islands, 14103 Denver West Parkway, Golden, Colorado 80401, USA
 (740/750) **Fuldmægtig:** Chas. Hude A/S, H.C. Andersens Boulevard 33, 1780 København V, Danmark

(111) **Reg.nr.: VR 1995 06122**
 (730) **Indehaver:** Boston Market IP Company, Ltd., a corporation of Cayman Islands, 14103 Denver West Parkway, Golden, Colorado 80401, USA
 (740/750) **Fuldmægtig:** Chas. Hude A/S, H.C. Andersens Boulevard 33, 1780 København V, Danmark

(111) **Reg.nr.: VR 1998 00076**
 (730) **Indehaver:** Paperlinx Scandinavia A/S, Bastrupgårdvej 8-10, 7500 Holstebro, Danmark
 (740/750) **Fuldmægtig:** Zacco Denmark A/S, Åboulevarden 17, 8000 Århus C, Danmark

(111) **Reg.nr.: VR 1998 04259**
 (730) **Indehaver:** Paperlinx Scandinavia A/S, Bastrupgårdvej 8-10, 7500 Holstebro, Danmark
 (740/750) **Fuldmægtig:** Zacco Denmark A/S, Åboulevarden 17, 8000 Århus C, Danmark

(111) **Reg.nr.: VR 2004 01609**
 (730) **Indehaver:** Paperlinx Scandinavia A/S, Bastrupgårdvej 8-10, 7500 Holstebro, Danmark
 (740/750) **Fuldmægtig:** Zacco Denmark A/S, Åboulevarden 17, 8000 Århus C, Danmark

(111) **Reg.nr.: VR 2004 01356**
 (730) **Indehaver:** Paperlinx Scandinavia A/S, Bastrupgårdvej 8-10, 7500 Holstebro, Danmark
 (740/750) **Fuldmægtig:** Zacco Denmark A/S, Åboulevarden 17, 8000 Århus C, Danmark

(111) **Reg.nr.: VR 2007 01145**
 (730) **Indehaver:** Paperlinx Scandinavia A/S, Bastrupgårdvej 8-10, 7500 Holstebro, Danmark
 (740/750) **Fuldmægtig:** Zacco Denmark A/S, Åboulevarden 17, 8000 Århus C, Danmark

(111) **Reg.nr.: VR 2007 02629**
 (730) **Indehaver:** Paperlinx Scandinavia A/S, Bastrupgårdvej 8-10, 7500 Holstebro, Danmark
 (740/750) **Fuldmægtig:** Zacco Denmark A/S, Åboulevarden 17, 8000 Århus C, Danmark

(111) **Reg.nr.: VR 2007 00733**
 (730) **Indehaver:** MAGVENTURE A/S, c/o Tonica Elektronik A/S, Lucerne-marken 15, 3520 Farum, Danmark
 (740/750) **Fuldmægtig:** Zacco Denmark A/S, Hans Bekkevolds Allé 7, 2900 Hellerup, Danmark

(111) **Reg.nr.: VR 1967 03328**
 (730) **Indehaver:** TOTAL SA, 2 place de la Coupole, La Défense 6, F-92400 Courbevoie, Frankrig
 (740/750) **Fuldmægtig:** Sandel, Løje & Wallberg, Frederiksgade 7, 1265 København K, Danmark

(111) **Reg.nr.: VR 2001 02625**
 (730) **Indehaver:** Carletti A/S, Grenåvej 641, 8541 Skødstrup, Danmark
 (740/750) **Fuldmægtig:** Chas. Hude A/S, Marselisborg Havnevej 36, 8000 Århus C, Danmark

(111) **Reg.nr.: VR 2001 03990**
 (730) **Indehaver:** Vital Petfood Group A/S, Birkegårdsvej 3, 8361 Hasselager, Danmark
 (740/750) **Fuldmægtig:** Chas. Hude A/S, Marselisborg Havnevej 36, 8000 Århus C, Danmark

(111) **Reg.nr.: VR 2001 02731**
 (730) **Indehaver:** Vital Petfood Group A/S, Birkegårdsvej 3, 8361 Hasselager, Danmark
 (740/750) **Fuldmægtig:** Chas. Hude A/S, Marselisborg Havnevej 36, 8000 Århus C, Danmark

(111) **Reg.nr.: VR 2001 01827**
 (730) **Indehaver:** Vital Petfood Group A/S, Birkegårdsvej 3, 8361 Hasselager, Danmark
 (740/750) **Fuldmægtig:** Chas. Hude A/S, Marselisborg Havnevej 36, 8000 Århus C, Danmark

(111) **Reg.nr.: VR 2001 01826**
 (730) **Indehaver:** Vital Petfood Group A/S, Birkegårdsvej 3, 8361 Hasselager, Danmark
 (740/750) **Fuldmægtig:** Chas. Hude A/S, Marselisborg Havnevej 36, 8000 Århus C, Danmark

(111) **Reg.nr.: VR 2001 02161**
 (730) **Indehaver:** Jysk A/S, Sødalsparken 18, 8220 Brabrand, Danmark
 (740/750) **Fuldmægtig:** Chas. Hude A/S, Marselisborg Havnevej 36, 8000 Århus C, Danmark

(111) **Reg.nr.: VR 2000 04739**
 (730) **Indehaver:** Laksen A/S, Fynsvej 9, 9500 Hobro, Danmark
 (740/750) **Fuldmægtig:** Chas. Hude A/S, Marselisborg Havnevej 36, 8000 Århus C, Danmark

(111) **Reg.nr.: VR 2000 04753**
 (730) **Indehaver:** Laksen A/S, Fynsvej 9, 9500 Hobro, Danmark
 (740/750) **Fuldmægtig:** Chas. Hude A/S, Marselisborg Havnevej 36, 8000 Århus C, Danmark

(111) **Reg.nr.: VR 2000 02740**
 (730) **Indehaver:** Hempel A/S, Lundtoftevej 150, 2800 Kongens Lyngby, Danmark
 (740/750) **Fuldmægtig:** Chas. Hude A/S, Marselisborg Havnevej 36, 8000 Århus C, Danmark

(111) **Reg.nr.: VR 2000 02789**
(730) **Indehaver:** Hempel A/S, Lundtoftevej 150, 2800 Kongens Lyngby, Danmark
(740/750) **Fuldmægtig:** Chas. Hude A/S, Marselisborg Havnevej 36, 8000 Århus C, Danmark

(111) **Reg.nr.: VR 2000 03439**
(730) **Indehaver:** Brynild Gruppen AS, Postboks 34, N-1601 Frederikstad, Norge
(740/750) **Fuldmægtig:** Chas. Hude A/S, Marselisborg Havnevej 36, 8000 Århus C, Danmark

(111) **Reg.nr.: VR 2000 01546**
(730) **Indehaver:** Hempel A/S, Lundtoftevej 150, 2800 Kongens Lyngby, Danmark
(740/750) **Fuldmægtig:** Chas. Hude A/S, Marselisborg Havnevej 36, 8000 Århus C, Danmark

(111) **Reg.nr.: VR 1999 03359**
(730) **Indehaver:** Gumlink A/S, Dandyvej, 7100 Vejle, Danmark
(740/750) **Fuldmægtig:** Chas. Hude A/S, Marselisborg Havnevej 36, 8000 Århus C, Danmark

(111) **Reg.nr.: VR 1999 03577**
(730) **Indehaver:** Carletti A/S, Grenåvej 641, 8541 Skødstrup, Danmark
(740/750) **Fuldmægtig:** Chas. Hude A/S, Marselisborg Havnevej 36, 8000 Århus C, Danmark

(111) **Reg.nr.: VR 1999 03107**
(730) **Indehaver:** Carletti A/S, Grenåvej 641, 8541 Skødstrup, Danmark
(740/750) **Fuldmægtig:** Chas. Hude A/S, Marselisborg Havnevej 36, 8000 Århus C, Danmark

(111) **Reg.nr.: VR 1999 03724**
(730) **Indehaver:** Vital Petfood Group A/S, Birkegårdsvej 3, 8361 Hasselager, Danmark
(740/750) **Fuldmægtig:** Chas. Hude A/S, Marselisborg Havnevej 36, 8000 Århus C, Danmark

(111) **Reg.nr.: VR 1999 01668**
(730) **Indehaver:** Scan-Horse A/S, Langebjerg 29, 4000 Roskilde, Danmark
(740/750) **Fuldmægtig:** Chas. Hude A/S, Marselisborg Havnevej 36, 8000 Århus C, Danmark

(111) **Reg.nr.: VR 1999 01414**
(730) **Indehaver:** Hempel A/S, Lundtoftevej 150, 2800 Kongens Lyngby, Danmark
(740/750) **Fuldmægtig:** Chas. Hude A/S, Marselisborg Havnevej 36, 8000 Århus C, Danmark

(111) **Reg.nr.: VR 2003 03923**
(730) **Indehaver:** Vital Petfood Group A/S, Birkegårdsvej 3, 8361 Hasselager, Danmark
(740/750) **Fuldmægtig:** Chas. Hude A/S, Marselisborg Havnevej 36, 8000 Århus C, Danmark

(111) **Reg.nr.: VR 1999 00609**
(730) **Indehaver:** Brynild Gruppen AS, Postboks 34, N-1601 Frederikstad, Norge
(740/750) **Fuldmægtig:** Chas. Hude A/S, Marselisborg Havnevej 36, 8000 Århus C, Danmark

(111) **Reg.nr.: VR 1999 00358**
(730) **Indehaver:** Brynild Gruppen AS, Postboks 34, N-1601 Frederikstad, Norge
(740/750) **Fuldmægtig:** Chas. Hude A/S, Marselisborg Havnevej 36, 8000 Århus C, Danmark

(111) **Reg.nr.: VR 1999 00608**
(730) **Indehaver:** Brynild Gruppen AS, Postboks 34, N-1601 Frederikstad, Norge
(740/750) **Fuldmægtig:** Chas. Hude A/S, Marselisborg Havnevej 36, 8000 Århus C, Danmark

(111) **Reg.nr.: VR 1998 02694**
(730) **Indehaver:** Femilet A/S, Tulstrupvej 13, 7430 Ikast, Danmark
(740/750) **Fuldmægtig:** Chas. Hude A/S, Marselisborg Havnevej 36, 8000 Århus C, Danmark

(111) **Reg.nr.: VR 1998 02106**
(730) **Indehaver:** Femilet A/S, Tulstrupvej 13, 7430 Ikast, Danmark
(740/750) **Fuldmægtig:** Chas. Hude A/S, Marselisborg Havnevej 36, 8000 Århus C, Danmark

(111) **Reg.nr.: VR 1998 01903**
(730) **Indehaver:** Hempel A/S, Lundtoftevej 150, 2800 Kongens Lyngby, Danmark
(740/750) **Fuldmægtig:** Chas. Hude A/S, Marselisborg Havnevej 36, 8000 Århus C, Danmark

(111) **Reg.nr.: VR 1998 03472**
(730) **Indehaver:** Brynild Gruppen AS, Postboks 34, N-1601 Frederikstad, Norge
(740/750) **Fuldmægtig:** Chas. Hude A/S, Marselisborg Havnevej 36, 8000 Århus C, Danmark

(111) **Reg.nr.: VR 1998 00154**
(730) **Indehaver:** Femilet A/S, Tulstrupvej 13, 7430 Ikast, Danmark
(740/750) **Fuldmægtig:** Chas. Hude A/S, Marselisborg Havnevej 36, 8000 Århus C, Danmark

(111) **Reg.nr.: VR 1998 00153**
(730) **Indehaver:** Femilet A/S, Tulstrupvej 13, 7430 Ikast, Danmark
(740/750) **Fuldmægtig:** Chas. Hude A/S, Marselisborg Havnevej 36, 8000 Århus C, Danmark

(111) **Reg.nr.: VR 1997 04289**
(730) **Indehaver:** Femilet A/S, Tulstrupvej 13, 7430 Ikast, Danmark
(740/750) **Fuldmægtig:** Chas. Hude A/S, Marselisborg Havnevej 36, 8000 Århus C, Danmark

(111) **Reg.nr.: VR 1997 05004**
(730) **Indehaver:** Hempel A/S, Lundtoftevej 150, 2800 Kongens Lyngby, Danmark
(740/750) **Fuldmægtig:** Chas. Hude A/S, Marselisborg Havnevej 36, 8000 Århus C, Danmark

(111) **Reg.nr.: VR 1997 03197**
(730) **Indehaver:** Aker Kværner MH AS, Dvergsnes, 4604 Kristiansand S, Norge
(740/750) **Fuldmægtig:** Chas. Hude A/S, Marselisborg Havnevej 36, 8000 Århus C, Danmark

(111) **Reg.nr.: VR 1998 00211**
(730) **Indehaver:** Hempel A/S, Lundtoftevej 150, 2800 Kongens Lyngby, Danmark
(740/750) **Fuldmægtig:** Chas. Hude A/S, Marselisborg Havnevej 36, 8000 Århus C, Danmark

(111) **Reg.nr.: VR 1997 00204**
(730) **Indehaver:** Kvik Pet Care A/S, Birkegårdsvej 3, 8361 Hasselager, Danmark
(740/750) **Fuldmægtig:** Chas. Hude A/S, Marselisborg Havnevej 36, 8000 Århus C, Danmark

(111) **Reg.nr.: VR 1997 00203**
(730) **Indehaver:** Kvik Pet Care A/S, Birkegårdsvej 3, 8361 Hasselager, Danmark
(740/750) **Fuldmægtig:** Chas. Hude A/S, Marselisborg Havnevej 36, 8000 Århus C, Danmark

(111) **Reg.nr.: VR 1996 05781**
(730) **Indehaver:** Hempel A/S, Lundtoftevej 150, 2800 Kongens Lyngby, Danmark
(740/750) **Fuldmægtig:** Chas. Hude A/S, Marselisborg Havnevej 36, 8000 Århus C, Danmark

(111) **Reg.nr.: VR 1996 05084**
(730) **Indehaver:** J.A.K. WORKMAN A/S, Energivej 11, 6700 Esbjerg, Danmark
(740/750) **Fuldmægtig:** Chas. Hude A/S, Marselisborg Havnevej 36, 8000 Århus C, Danmark

(111) **Reg.nr.: VR 1996 02829**
(730) **Indehaver:** Aage V. Kjærs Maskinfabrik A/S, Søndergade 33, 8464 Galten, Danmark
(740/750) **Fuldmægtig:** Chas. Hude A/S, Marselisborg Havnevej 36, 8000 Århus C, Danmark

(111) **Reg.nr.: VR 1996 01339**
(730) **Indehaver:** Hempel A/S, Lundtoftevej 150, 2800 Kongens Lyngby, Danmark
(740/750) **Fuldmægtig:** Chas. Hude A/S, Marselisborg Havnevej 36, 8000 Århus C, Danmark

(111) **Reg.nr.: VR 1996 00954**
(730) **Indehaver:** Hempel A/S, Lundtoftevej 150, 2800 Kongens Lyngby, Danmark
(740/750) **Fuldmægtig:** Chas. Hude A/S, Marselisborg Havnevej 36, 8000 Århus C, Danmark

(111) **Reg.nr.: VR 2001 00085**
(730) **Indehaver:** Vital Petfood Group A/S, Birkegårdsvej 3, 8361 Hasselager, Danmark
(740/750) **Fuldmægtig:** Chas. Hude A/S, Marselisborg Havnevej 36, 8000 Århus C, Danmark

(111) **Reg.nr.: VR 1999 02516**
(730) **Indehaver:** Unimerco A/S, Drejervej 2, 7451 Sunds, Danmark
(740/750) **Fuldmægtig:** Chas. Hude A/S, Marselisborg Havnevej 36, 8000 Århus C, Danmark

(111) **Reg.nr.: VR 1995 07145**
(730) **Indehaver:** Hempel A/S, Lundtoftevej 150, 2800 Kongens Lyngby, Danmark
(740/750) **Fuldmægtig:** Chas. Hude A/S, Marselisborg Havnevej 36, 8000 Århus C, Danmark

(111) **Reg.nr.: VR 1995 07144**
(730) **Indehaver:** Hempel A/S, Lundtoftevej 150, 2800 Kongens Lyngby, Danmark
(740/750) **Fuldmægtig:** Chas. Hude A/S, Marselisborg Havnevej 36, 8000 Århus C, Danmark

(111) **Reg.nr.: VR 1994 04187**
(730) **Indehaver:** Hempel A/S, Lundtoftevej 150, 2800 Kongens Lyngby, Danmark
(740/750) **Fuldmægtig:** Chas. Hude A/S, Marselisborg Havnevej 36, 8000 Århus C, Danmark

(111) **Reg.nr.: VR 1994 03802**
(730) **Indehaver:** Hempel A/S, Lundtoftevej 150, 2800 Kongens Lyngby, Danmark
(740/750) **Fuldmægtig:** Chas. Hude A/S, Marselisborg Havnevej 36, 8000 Århus C, Danmark

(111) **Reg.nr.: VR 1994 03387**
(730) **Indehaver:** Vital Petfood Group A/S, Birkegårdsvej 3, 8361 Hasselager, Danmark
(740/750) **Fuldmægtig:** Chas. Hude A/S, Marselisborg Havnevej 36, 8000 Århus C, Danmark

(111) **Reg.nr.: VR 1994 02714**
(730) **Indehaver:** Brynild Gruppen AS, Postboks 34, N-1601 Frederikstad, Norge
(740/750) **Fuldmægtig:** Chas. Hude A/S, Marselisborg Havnevej 36, 8000 Århus C, Danmark

(111) **Reg.nr.: VR 1994 01107**
(730) **Indehaver:** Brynild Gruppen AS, Postboks 34, N-1601 Frederikstad, Norge
(740/750) **Fuldmægtig:** Chas. Hude A/S, Marselisborg Havnevej 36, 8000 Århus C, Danmark

(111) **Reg.nr.: VR 1994 00638**
(730) **Indehaver:** Brynild Gruppen AS, Postboks 34, N-1601 Frederikstad, Norge
(740/750) **Fuldmægtig:** Chas. Hude A/S, Marselisborg Havnevej 36, 8000 Århus C, Danmark

(111) **Reg.nr.: VR 1992 07758**
(730) **Indehaver:** Brynild Gruppen AS, Postboks 34, N-1601 Frederikstad, Norge
(740/750) **Fuldmægtig:** Chas. Hude A/S, Marselisborg Havnevej 36, 8000 Århus C, Danmark

(111) **Reg.nr.: VR 1992 07679**
(730) **Indehaver:** Hempel A/S, Lundtoftevej 150, 2800 Kongens Lyngby, Danmark
(740/750) **Fuldmægtig:** Chas. Hude A/S, Marselisborg Havnevej 36, 8000 Århus C, Danmark

(111) **Reg.nr.: VR 1992 03193**
(730) **Indehaver:** Hempel A/S, Lundtoftevej 150, 2800 Kongens Lyngby, Danmark
(740/750) **Fuldmægtig:** Chas. Hude A/S, Marselisborg Havnevej 36, 8000 Århus C, Danmark

(111) **Reg.nr.: VR 1992 03718**
(730) **Indehaver:** Hempel A/S, Lundtoftevej 150, 2800 Kongens Lyngby, Danmark
(740/750) **Fuldmægtig:** Chas. Hude A/S, Marselisborg Havnevej 36, 8000 Århus C, Danmark

(111) **Reg.nr.: VR 1992 00790**
(730) **Indehaver:** Hempel A/S, Lundtoftevej 150, 2800 Kongens Lyngby, Danmark
(740/750) **Fuldmægtig:** Chas. Hude A/S, Marselisborg Havnevej 36, 8000 Århus C, Danmark

(111) **Reg.nr.: VR 1992 02288**
(730) **Indehaver:** Carletti A/S, Grenåvej 641, 8541 Skødstrup, Danmark
(740/750) **Fuldmægtig:** Chas. Hude A/S, Marselisborg Havnevej 36, 8000 Århus C, Danmark

(111) **Reg.nr.: VR 1992 04424**
(730) **Indehaver:** Jysk A/S, Sødalsparken 18, 8220 Brabrand, Danmark
(740/750) **Fuldmægtig:** Chas. Hude A/S, Marselisborg Havnevej 36, 8000 Århus C, Danmark

(111) **Reg.nr.: VR 1991 06815**
(730) **Indehaver:** Carletti A/S, Grenåvej 641, 8541 Skødstrup, Danmark
(740/750) **Fuldmægtig:** Chas. Hude A/S, Marselisborg Havnevej 36, 8000 Århus C, Danmark

(111) **Reg.nr.: VR 1991 06455**
(730) **Indehaver:** Carletti A/S, Grenåvej 641, 8541 Skødstrup, Danmark
(740/750) **Fuldmægtig:** Chas. Hude A/S, Marselisborg Havnevej 36, 8000 Århus C, Danmark

(111) **Reg.nr.: VR 1991 06425**
(730) **Indehaver:** Vital Petfood Group A/S, Birkegårdsvej 3, 8361 Hasselager, Danmark
(740/750) **Fuldmægtig:** Chas. Hude A/S, Marselisborg Havnevej 36, 8000 Århus C, Danmark

(111) **Reg.nr.: VR 1991 04784**
(730) **Indehaver:** Carletti A/S, Grenåvej 641, 8541 Skødstrup, Danmark
(740/750) **Fuldmægtig:** Chas. Hude A/S, Marselisborg Havnevej 36, 8000 Århus C, Danmark

(111) **Reg.nr.: VR 1994 02257**
(730) **Indehaver:** Brynild Gruppen AS, Postboks 34, N-1601 Frederikstad, Norge
(740/750) **Fuldmægtig:** Chas. Hude A/S, Marselisborg Havnevej 36, 8000 Århus C, Danmark

(111) **Reg.nr.: VR 1993 06246**
(730) **Indehaver:** Brynild Gruppen AS, Postboks 34, N-1601 Frederikstad, Norge
(740/750) **Fuldmægtig:** Chas. Hude A/S, Marselisborg Havnevej 36, 8000 Århus C, Danmark

(111) **Reg.nr.: VR 1991 01120**
(730) **Indehaver:** Carletti A/S, Grenåvej 641, 8541 Skødstrup, Danmark
(740/750) **Fuldmægtig:** Chas. Hude A/S, Marselisborg Havnevej 36, 8000 Århus C, Danmark

(111) **Reg.nr.: VR 1993 07882**
(730) **Indehaver:** Hempel A/S, Lundtoftevej 150, 2800 Kongens Lyngby, Danmark
(740/750) **Fuldmægtig:** Chas. Hude A/S, Marselisborg Havnevej 36, 8000 Århus C, Danmark

(111) **Reg.nr.: VR 1992 01377**
(730) **Indehaver:** Aage V. Kjærs Maskinfabrik A/S, Søndergade 33, 8464 Galten, Danmark
(740/750) **Fuldmægtig:** Chas. Hude A/S, Marselisborg Havnevej 36, 8000 Århus C, Danmark

(111) **Reg.nr.: VR 1991 01536**
(730) **Indehaver:** Vital Petfood Group A/S, Birkegårdsvej 3, 8361 Hasselager, Danmark
(740/750) **Fuldmægtig:** Chas. Hude A/S, Marselisborg Havnevej 36, 8000 Århus C, Danmark

(111) **Reg.nr.: VR 1990 06710**
(730) **Indehaver:** Hempel A/S, Lundtoftevej 150, 2800 Kongens Lyngby, Danmark
(740/750) **Fuldmægtig:** Chas. Hude A/S, Marselisborg Havnevej 36, 8000 Århus C, Danmark

(111) **Reg.nr.: VR 1990 08436**
(730) **Indehaver:** Hempel A/S, Lundtoftevej 150, 2800 Kongens Lyngby, Danmark
(740/750) **Fuldmægtig:** Chas. Hude A/S, Marselisborg Havnevej 36, 8000 Århus C, Danmark

(111) **Reg.nr.: VR 1990 06573**
(730) **Indehaver:** Hempel A/S, Lundtoftevej 150, 2800 Kongens Lyngby, Danmark
(740/750) **Fuldmægtig:** Chas. Hude A/S, Marselisborg Havnevej 36, 8000 Århus C, Danmark

(111) **Reg.nr.: VR 1990 07088**
(730) **Indehaver:** Priscilla Presley, c/o Ziffren, Brittenham & Branca, 2121 Avenue of the Stars, 32nd Floor, Los Angeles, California 90067, USA
(740/750) **Fuldmægtig:** Chas. Hude A/S, Marselisborg Havnevej 36, 8000 Århus C, Danmark

(111) **Reg.nr.: VR 1990 06949**
(730) **Indehaver:** DANDY A/S, Hjulmagervej 4B, 7100 Vejle, Danmark
(740/750) **Fuldmægtig:** Chas. Hude A/S, Marselisborg Havnevej 36, 8000 Århus C, Danmark

(111) **Reg.nr.: VR 1989 05144**
(730) **Indehaver:** Hempel A/S, Lundtoftevej 150, 2800 Kongens Lyngby, Danmark
(740/750) **Fuldmægtig:** Chas. Hude A/S, Marselisborg Havnevej 36, 8000 Århus C, Danmark

(111) **Reg.nr.: VR 1989 05691**
(730) **Indehaver:** Scan-Horse A/S, Langebjerg 29, 4000 Roskilde, Danmark
(740/750) **Fuldmægtig:** Chas. Hude A/S, Marselisborg Havnevej 36, 8000 Århus C, Danmark

(111) **Reg.nr.: VR 1989 03501**
(730) **Indehaver:** Hempel A/S, Lundtoftevej 150, 2800 Kongens Lyngby, Danmark
(740/750) **Fuldmægtig:** Chas. Hude A/S, Marselisborg Havnevej 36, 8000 Århus C, Danmark

(111) **Reg.nr.: VR 1990 00785**
(730) **Indehaver:** Vital Petfood Group A/S, Birkegårdsvej 3, 8361 Hasselager, Danmark
(740/750) **Fuldmægtig:** Chas. Hude A/S, Marselisborg Havnevej 36, 8000 Århus C, Danmark

(111) **Reg.nr.: VR 1989 02412**
(730) **Indehaver:** Hempel A/S, Lundtoftevej 150, 2800 Kongens Lyngby, Danmark
(740/750) **Fuldmægtig:** Chas. Hude A/S, Marselisborg Havnevej 36, 8000 Århus C, Danmark

(111) **Reg.nr.: VR 1989 02411**
(730) **Indehaver:** Hempel A/S, Lundtoftevej 150, 2800 Kongens Lyngby, Danmark
(740/750) **Fuldmægtig:** Chas. Hude A/S, Marselisborg Havnevej 36, 8000 Århus C, Danmark

(111) **Reg.nr.: VR 1989 01784**
(730) **Indehaver:** JOHNSON CONTROLS DENMARK ApS, Christian X's Vej 201, 8270 Højbjerg, Danmark
(740/750) **Fuldmægtig:** Chas. Hude A/S, Marselisborg Havnevej 36, 8000 Århus C, Danmark

(111) **Reg.nr.: VR 1989 01553**
(730) **Indehaver:** Unimerco A/S, Drejervej 2, 7451 Sunds, Danmark
(740/750) **Fuldmægtig:** Chas. Hude A/S, Marselisborg Havnevej 36, 8000 Århus C, Danmark

(111) **Reg.nr.: VR 1988 01898**
(730) **Indehaver:** Brynild Gruppen AS, Postboks 34, N-1601 Frederikstad, Norge
(740/750) **Fuldmægtig:** Toms Gruppen A/S, Toms Allé 1, 2750 Ballerup, Danmark

(111) **Reg.nr.: VR 1988 00127**
(730) **Indehaver:** Hempel A/S, Lundtoftevej 150, 2800 Kongens Lyngby, Danmark
(740/750) **Fuldmægtig:** Chas. Hude A/S, Marselisborg Havnevej 36, 8000 Århus C, Danmark

(111) **Reg.nr.: VR 1987 00676**
(730) **Indehaver:** Hempel A/S, Lundtoftevej 150, 2800 Kongens Lyngby, Danmark
(740/750) **Fuldmægtig:** Chas. Hude A/S, Marselisborg Havnevej 36, 8000 Århus C, Danmark

(111) **Reg.nr.: VR 1985 03718**
(730) **Indehaver:** JOHNSON CONTROLS DENMARK ApS, Christian X's Vej 201, 8270 Højbjerg, Danmark
(740/750) **Fuldmægtig:** Chas. Hude A/S, Marselisborg Havnevej 36, 8000 Århus C, Danmark

(111) **Reg.nr.: VR 1985 03718**
(730) **Indehaver:** JOHNSON CONTROLS DENMARK ApS, Christian X's Vej 201, 8270 Højbjerg, Danmark
(740/750) **Fuldmægtig:** Chas. Hude A/S, Marselisborg Havnevej 36, 8000 Århus C, Danmark

(111) **Reg.nr.: VR 1987 02626**
(730) **Indehaver:** Hempel A/S, Lundtoftevej 150, 2800 Kongens Lyngby, Danmark
(740/750) **Fuldmægtig:** Chas. Hude A/S, Marselisborg Havnevej 36, 8000 Århus C, Danmark

(111) **Reg.nr.: VR 1987 02475**
(730) **Indehaver:** Hempel A/S, Lundtoftevej 150, 2800 Kongens Lyngby, Danmark
(740/750) **Fuldmægtig:** Chas. Hude A/S, Marselisborg Havnevej 36, 8000 Århus C, Danmark

(111) **Reg.nr.: VR 1985 00487**
(730) **Indehaver:** Hempel A/S, Lundtoftevej 150, 2800 Kongens Lyngby, Danmark
(740/750) **Fuldmægtig:** Chas. Hude A/S, Marselisborg Havnevej 36, 8000 Århus C, Danmark

(111) **Reg.nr.: VR 1984 03064**
(730) **Indehaver:** Fresh Aktiebolag, Box 7, S-36032 Gemla, Sverige
(740/750) **Fuldmægtig:** Chas. Hude A/S, Marselisborg Havnevej 36, 8000 Århus C, Danmark

(111) **Reg.nr.: VR 1984 02291**
(730) **Indehaver:** Scan-Horse A/S, Langebjerg 29, 4000 Roskilde, Danmark
(740/750) **Fuldmægtig:** Chas. Hude A/S, Marselisborg Havnevej 36, 8000 Århus C, Danmark

(111) **Reg.nr.: VR 1984 00354**
(730) **Indehaver:** Jysk A/S, Sødalsparken 18, 8220 Brabrand, Danmark
(740/750) **Fuldmægtig:** Chas. Hude A/S, Marselisborg Havnevej 36, 8000 Århus C, Danmark

(111) **Reg.nr.: VR 1984 00715**
(730) **Indehaver:** Hempel A/S, Lundtoftevej 150, 2800 Kongens Lyngby, Danmark
(740/750) **Fuldmægtig:** Chas. Hude A/S, Marselisborg Havnevej 36, 8000 Århus C, Danmark

(111) **Reg.nr.: VR 1982 01808**
(730) **Indehaver:** MIT Trading International Ltd., P.O. Box 33 40, Road Town, Tortola, Britiske Jomfruøer
(740/750) **Fuldmægtig:** Chas. Hude A/S, Marselisborg Havnevej 36, 8000 Århus C, Danmark

(111) **Reg.nr.: VR 1982 03069**
(730) **Indehaver:** Hempel A/S, Lundtoftevej 150, 2800 Kongens Lyngby, Danmark
(740/750) **Fuldmægtig:** Chas. Hude A/S, Marselisborg Havnevej 36, 8000 Århus C, Danmark

(111) **Reg.nr.: VR 1983 01922**
(730) **Indehaver:** Hempel A/S, Lundtoftevej 150, 2800 Kongens Lyngby, Danmark
(740/750) **Fuldmægtig:** Chas. Hude A/S, Marselisborg Havnevej 36, 8000 Århus C, Danmark

(111) **Reg.nr.: VR 1981 02971**
(730) **Indehaver:** Hempel A/S, Lundtoftevej 150, 2800 Kongens Lyngby, Danmark
(740/750) **Fuldmægtig:** Chas. Hude A/S, Marselisborg Havnevej 36, 8000 Århus C, Danmark

(111) **Reg.nr.: VR 1981 01657**
(730) **Indehaver:** Hempel A/S, Lundtoftevej 150, 2800 Kongens Lyngby, Danmark
(740/750) **Fuldmægtig:** Chas. Hude A/S, Marselisborg Havnevej 36, 8000 Århus C, Danmark

(111) **Reg.nr.: VR 1982 00979**
(730) **Indehaver:** Scan-Horse A/S, Langebjerg 29, 4000 Roskilde, Danmark
(740/750) **Fuldmægtig:** Chas. Hude A/S, Marselisborg Havnevej 36, 8000 Århus C, Danmark

(111) **Reg.nr.: VR 1979 01499**
(730) **Indehaver:** Gumlink A/S, Dandyvej, 7100 Vejle, Danmark
(740/750) **Fuldmægtig:** Chas. Hude A/S, Marselisborg Havnevej 36, 8000 Århus C, Danmark

(111) **Reg.nr.: VR 1979 00471**
(730) **Indehaver:** Hempel A/S, Lundtoftevej 150, 2800 Kongens Lyngby, Danmark
(740/750) **Fuldmægtig:** Chas. Hude A/S, Marselisborg Havnevej 36, 8000 Århus C, Danmark

(111) **Reg.nr.: VR 1979 02516**
(730) **Indehaver:** Hempel A/S, Lundtoftevej 150, 2800 Kongens Lyngby, Danmark
(740/750) **Fuldmægtig:** Chas. Hude A/S, Marselisborg Havnevej 36, 8000 Århus C, Danmark

(111) **Reg.nr.: VR 1979 00953**
(730) **Indehaver:** Scan-Horse A/S, Langebjerg 29, 4000 Roskilde, Danmark
(740/750) **Fuldmægtig:** Chas. Hude A/S, Marselisborg Havnevej 36, 8000 Århus C, Danmark

(111) **Reg.nr.: VR 1979 00943**
(730) **Indehaver:** Scan-Horse A/S, Langebjerg 29, 4000 Roskilde, Danmark
(740/750) **Fuldmægtig:** Chas. Hude A/S, Marselisborg Havnevej 36, 8000 Århus C, Danmark

(111) **Reg.nr.: VR 1979 02103**
(730) **Indehaver:** Scan-Horse A/S, Langebjerg 29, 4000 Roskilde, Danmark
(740/750) **Fuldmægtig:** Chas. Hude A/S, Marselisborg Havnevej 36, 8000 Århus C, Danmark

(111) **Reg.nr.: VR 1979 02113**
(730) **Indehaver:** Scan-Horse A/S, Langebjerg 29, 4000 Roskilde, Danmark
(740/750) **Fuldmægtig:** Chas. Hude A/S, Marselisborg Havnevej 36, 8000 Århus C, Danmark

(111) **Reg.nr.: VR 1979 02123**
(730) **Indehaver:** Scan-Horse A/S, Langebjerg 29, 4000 Roskilde, Danmark
(740/750) **Fuldmægtig:** Chas. Hude A/S, Marselisborg Havnevej 36, 8000 Århus C, Danmark

(111) **Reg.nr.: VR 1978 02383**
(730) **Indehaver:** Hempel A/S, Lundtoftevej 150, 2800 Kongens Lyngby, Danmark
(740/750) **Fuldmægtig:** Chas. Hude A/S, Marselisborg Havnevej 36, 8000 Århus C, Danmark

(111) **Reg.nr.: VR 1978 02881**
(730) **Indehaver:** Hempel A/S, Lundtoftevej 150, 2800 Kongens Lyngby, Danmark
(740/750) **Fuldmægtig:** Chas. Hude A/S, Marselisborg Havnevej 36, 8000 Århus C, Danmark

(111) **Reg.nr.: VR 1978 01680**
(730) **Indehaver:** Hempel A/S, Lundtoftevej 150, 2800 Kongens Lyngby, Danmark
(740/750) **Fuldmægtig:** Chas. Hude A/S, Marselisborg Havnevej 36, 8000 Århus C, Danmark

(111) **Reg.nr.: VR 1978 01619**
(730) **Indehaver:** Hempel A/S, Lundtoftevej 150, 2800 Kongens Lyngby, Danmark
(740/750) **Fuldmægtig:** Chas. Hude A/S, Marselisborg Havnevej 36, 8000 Århus C, Danmark

(111) **Reg.nr.: VR 1977 03300**
(730) **Indehaver:** Unimerco A/S, Drejervej 2, 7451 Sunds, Danmark
(740/750) **Fuldmægtig:** Chas. Hude A/S, Marselisborg Havnevej 36, 8000 Århus C, Danmark

(111) **Reg.nr.: VR 1977 02871**
(730) **Indehaver:** Hempel A/S, Lundtoftevej 150, 2800 Kongens Lyngby, Danmark
(740/750) **Fuldmægtig:** Chas. Hude A/S, Marselisborg Havnevej 36, 8000 Århus C, Danmark

(111) **Reg.nr.: VR 1977 01216**
(730) **Indehaver:** Hempel A/S, Lundtoftevej 150, 2800 Kongens Lyngby, Danmark
(740/750) **Fuldmægtig:** Chas. Hude A/S, Marselisborg Havnevej 36, 8000 Århus C, Danmark

(111) **Reg.nr.: VR 1976 00070**
(730) **Indehaver:** Hempel A/S, Lundtoftevej 150, 2800 Kongens Lyngby, Danmark
(740/750) **Fuldmægtig:** Chas. Hude A/S, Marselisborg Havnevej 36, 8000 Århus C, Danmark

(111) **Reg.nr.: VR 1973 03434**
(730) **Indehaver:** Hempel A/S, Lundtoftevej 150, 2800 Kongens Lyngby, Danmark
(740/750) **Fuldmægtig:** Chas. Hude A/S, Marselisborg Havnevej 36, 8000 Århus C, Danmark

(111) **Reg.nr.: VR 1973 00711**
(730) **Indehaver:** Scan-Horse A/S, Langebjerg 29, 4000 Roskilde, Danmark
(740/750) **Fuldmægtig:** Chas. Hude A/S, Marselisborg Havnevej 36, 8000 Århus C, Danmark

(111) **Reg.nr.: VR 1972 00867**
(730) **Indehaver:** Vital Petfood Group A/S, Birkegårdsvej 3, 8361 Hasselager, Danmark
(740/750) **Fuldmægtig:** Chas. Hude A/S, Marselisborg Havnevej 36, 8000 Århus C, Danmark

(111) **Reg.nr.: VR 1972 00594**
(730) **Indehaver:** Vital Petfood Group A/S, Birkegårdsvej 3, 8361 Hasselager, Danmark
(740/750) **Fuldmægtig:** Chas. Hude A/S, Marselisborg Havnevej 36, 8000 Århus C, Danmark

(111) **Reg.nr.: VR 1971 02940**
(730) **Indehaver:** Hempel A/S, Lundtoftevej 150, 2800 Kongens Lyngby, Danmark
(740/750) **Fuldmægtig:** Chas. Hude A/S, Marselisborg Havnevej 36, 8000 Århus C, Danmark

(111) **Reg.nr.: VR 1970 01720**
(730) **Indehaver:** Femilet A/S, Tulstrupvej 13, 7430 Ikast, Danmark
(740/750) **Fuldmægtig:** Chas. Hude A/S, Marselisborg Havnevej 36, 8000 Århus C, Danmark

(111) **Reg.nr.: VR 1969 03215**
(730) **Indehaver:** Carletti A/S, Grenåvej 641, 8541 Skødstrup, Danmark
(740/750) **Fuldmægtig:** Chas. Hude A/S, Marselisborg Havnevej 36, 8000 Århus C, Danmark

(111) **Reg.nr.: VR 1968 02787**
(730) **Indehaver:** Hempel A/S, Lundtoftevej 150, 2800 Kongens Lyngby, Danmark
(740/750) **Fuldmægtig:** Chas. Hude A/S, Marselisborg Havnevej 36, 8000 Århus C, Danmark

(111) **Reg.nr.: VR 1968 01901**
(730) **Indehaver:** Carletti A/S, Grenåvej 641, 8541 Skødstrup, Danmark
(740/750) **Fuldmægtig:** Chas. Hude A/S, Marselisborg Havnevej 36, 8000 Århus C, Danmark

(111) **Reg.nr.: VR 1967 00957**
(730) **Indehaver:** Hempel A/S, Lundtoftevej 150, 2800 Kongens Lyngby, Danmark
(740/750) **Fuldmægtig:** Chas. Hude A/S, Marselisborg Havnevej 36, 8000 Århus C, Danmark

(111) **Reg.nr.: VR 1966 00495**
(730) **Indehaver:** Carletti A/S, Grenåvej 641, 8541 Skødstrup, Danmark
(740/750) **Fuldmægtig:** Chas. Hude A/S, Marselisborg Havnevej 36, 8000 Århus C, Danmark

(111) **Reg.nr.: VR 1967 01156**
(730) **Indehaver:** MIT Trading International Ltd., P.O. Box 33 40, Road Town, Tortola, Britiske Jomfruøer
(740/750) **Fuldmægtig:** Chas. Hude A/S, Marselisborg Havnevej 36, 8000 Århus C, Danmark

(111) **Reg.nr.: VR 1965 02021**
(730) **Indehaver:** Brynild Gruppen AS, Postboks 34, N-1601 Frederikstad, Norge
(740/750) **Fuldmægtig:** Chas. Hude A/S, Marselisborg Havnevej 36, 8000 Århus C, Danmark

(111) **Reg.nr.: VR 1962 01144**
(730) **Indehaver:** Hempel A/S, Lundtoftevej 150, 2800 Kongens Lyngby, Danmark
(740/750) **Fuldmægtig:** Chas. Hude A/S, Marselisborg Havnevej 36, 8000 Århus C, Danmark

(111) **Reg.nr.: VR 1962 00650**
(730) **Indehaver:** Carletti A/S, Grenåvej 641, 8541 Skødstrup, Danmark
(740/750) **Fuldmægtig:** Chas. Hude A/S, Marselisborg Havnevej 36, 8000 Århus C, Danmark

(111) **Reg.nr.: VR 1961 00284**
(730) **Indehaver:** Carletti A/S, Grenåvej 641, 8541 Skødstrup, Danmark
(740/750) **Fuldmægtig:** Chas. Hude A/S, Marselisborg Havnevej 36, 8000 Århus C, Danmark

(111) **Reg.nr.: VR 1959 01715**
(730) **Indehaver:** Hempel A/S, Lundtoftevej 150, 2800 Kongens Lyngby, Danmark
(740/750) **Fuldmægtig:** Chas. Hude A/S, Marselisborg Havnevej 36, 8000 Århus C, Danmark

(111) **Reg.nr.: VR 1959 00839**
(730) **Indehaver:** Hempel A/S, Lundtoftevej 150, 2800 Kongens Lyngby, Danmark
(740/750) **Fuldmægtig:** Chas. Hude A/S, Marselisborg Havnevej 36, 8000 Århus C, Danmark

(111) **Reg.nr.: VR 1959 00238**
(730) **Indehaver:** Carletti A/S, Grenåvej 641, 8541 Skødstrup, Danmark
(740/750) **Fuldmægtig:** Chas. Hude A/S, Marselisborg Havnevej 36, 8000 Århus C, Danmark

(111) **Reg.nr.: VR 1959 00411**
(730) **Indehaver:** Brynild Gruppen AS, Postboks 34, N-1601 Frederikstad, Norge
(740/750) **Fuldmægtig:** Chas. Hude A/S, Marselisborg Havnevej 36, 8000 Århus C, Danmark

(111) **Reg.nr.: VR 1959 00203**
(730) **Indehaver:** Carletti A/S, Grenåvej 641, 8541 Skødstrup, Danmark
(740/750) **Fuldmægtig:** Chas. Hude A/S, Marselisborg Havnevej 36, 8000 Århus C, Danmark

(111) **Reg.nr.: VR 1959 00007**
(730) **Indehaver:** Carletti A/S, Grenåvej 641, 8541 Skødstrup, Danmark
(740/750) **Fuldmægtig:** Chas. Hude A/S, Marselisborg Havnevej 36, 8000 Århus C, Danmark

(111) **Reg.nr.: VR 1958 00045**
(730) **Indehaver:** Carletti A/S, Grenåvej 641, 8541 Skødstrup, Danmark
(740/750) **Fuldmægtig:** Chas. Hude A/S, Marselisborg Havnevej 36, 8000 Århus C, Danmark

(111) **Reg.nr.: VR 1957 01435**
(730) **Indehaver:** Carletti A/S, Grenåvej 641, 8541 Skødstrup, Danmark
(740/750) **Fuldmægtig:** Chas. Hude A/S, Marselisborg Havnevej 36, 8000 Århus C, Danmark

(111) **Reg.nr.: VR 1956 00512**
(730) **Indehaver:** Carletti A/S, Grenåvej 641, 8541 Skødstrup, Danmark
(740/750) **Fuldmægtig:** Chas. Hude A/S, Marselisborg Havnevej 36, 8000 Århus C, Danmark

(111) **Reg.nr.: VR 2007 04603**
(730) **Indehaver:** Femilet A/S, Tulstrupvej 13, 7430 Ikast, Danmark
(740/750) **Fuldmægtig:** Chas. Hude A/S, Marselisborg Havnevej 36, 8000 Århus C, Danmark

(111) **Reg.nr.: VR 2007 03490**
(730) **Indehaver:** Rikki Tikki Company A/S, Mariagervej 3, 9560 Hadsund, Danmark
(740/750) **Fuldmægtig:** Chas. Hude A/S, Marselisborg Havnevej 36, 8000 Århus C, Danmark

(111) **Reg.nr.: VR 2007 03489**
(730) **Indehaver:** Rikki Tikki Company A/S, Mariagervej 3, 9560 Hadsund, Danmark
(740/750) **Fuldmægtig:** Chas. Hude A/S, Marselisborg Havnevej 36, 8000 Århus C, Danmark

(111) **Reg.nr.: VR 2007 03488**
(730) **Indehaver:** Rikki Tikki Company A/S, Mariagervej 3, 9560 Hadsund, Danmark
(740/750) **Fuldmægtig:** Chas. Hude A/S, Marselisborg Havnevej 36, 8000 Århus C, Danmark

(111) **Reg.nr.: VR 2007 03487**
(730) **Indehaver:** Rikki Tikki Company A/S, Mariagervej 3, 9560 Hadsund, Danmark
(740/750) **Fuldmægtig:** Chas. Hude A/S, Marselisborg Havnevej 36, 8000 Århus C, Danmark

(111) **Reg.nr.: VR 2007 03468**
(730) **Indehaver:** Norslund A/S, Starupvej 225, 8340 Malling, Danmark
(740/750) **Fuldmægtig:** Chas. Hude A/S, Marselisborg Havnevej 36, 8000 Århus C, Danmark

(111) **Reg.nr.: VR 2007 03634**
(730) **Indehaver:** Hempel A/S, Lundtoftevej 150, 2800 Kongens Lyngby, Danmark
(740/750) **Fuldmægtig:** Chas. Hude A/S, Marselisborg Havnevej 36, 8000 Århus C, Danmark

(111) **Reg.nr.: VR 2007 03469**
(730) **Indehaver:** Gumlink A/S, Dandyvej, 7100 Vejle, Danmark
(740/750) **Fuldmægtig:** Chas. Hude A/S, Marselisborg Havnevej 36, 8000 Århus C, Danmark

(111) **Reg.nr.: VR 2007 02013**
(730) **Indehaver:** AVK HOLDING A/S, Søndergade 33, 8464 Galten, Danmark
(740/750) **Fuldmægtig:** Chas. Hude A/S, Marselisborg Havnevej 36, 8000 Århus C, Danmark

(111) **Reg.nr.: VR 2007 01168**
(730) **Indehaver:** AVK HOLDING A/S, Søndergade 33, 8464 Galten, Danmark
(740/750) **Fuldmægtig:** Chas. Hude A/S, Marselisborg Havnevej 36, 8000 Århus C, Danmark

(111) **Reg.nr.: VR 2007 02323**
(730) **Indehaver:** Femilet A/S, Tulstrupvej 13, 7430 Ikast, Danmark
(740/750) **Fuldmægtig:** Chas. Hude A/S, Marselisborg Havnevej 36, 8000 Århus C, Danmark

(111) **Reg.nr.: VR 2007 02267**
(730) **Indehaver:** Femilet A/S, Tulstrupvej 13, 7430 Ikast, Danmark
(740/750) **Fuldmægtig:** Chas. Hude A/S, Marselisborg Havnevej 36, 8000 Århus C, Danmark

(111) **Reg.nr.: VR 2007 02266**
(730) **Indehaver:** Femilet A/S, Tulstrupvej 13, 7430 Ikast, Danmark
(740/750) **Fuldmægtig:** Chas. Hude A/S, Marselisborg Havnevej 36, 8000 Århus C, Danmark

(111) **Reg.nr.: VR 2007 02854**
(730) **Indehaver:** BOLIA A/S, Værk mestergade 11, 8000 Århus C, Danmark
(740/750) **Fuldmægtig:** Chas. Hude A/S, Marselisborg Havnevej 36, 8000 Århus C, Danmark

(111) **Reg.nr.: VR 2007 00484**
(730) **Indehaver:** York Refrigeration ApS, Christian X'S Vej 201, 8270 Højbjerg, Danmark
(740/750) **Fuldmægtig:** Chas. Hude A/S, Marselisborg Havnevej 36, 8000 Århus C, Danmark

(111) **Reg.nr.: VR 2007 01082**
(730) **Indehaver:** Rikki Tikki Company A/S, Mariagervej 3, 9560 Hadsund, Danmark
(740/750) **Fuldmægtig:** Chas. Hude A/S, Marselisborg Havnevej 36, 8000 Århus C, Danmark

(111) **Reg.nr.: VR 2007 01081**
(730) **Indehaver:** Rikki Tikki Company A/S, Mariagervej 3, 9560 Hadsund, Danmark
(740/750) **Fuldmægtig:** Chas. Hude A/S, Marselisborg Havnevej 36, 8000 Århus C, Danmark

(111) **Reg.nr.: VR 2007 01011**
(730) **Indehaver:** Hempel A/S, Lundtoftevej 150, 2800 Kongens Lyngby, Danmark
(740/750) **Fuldmægtig:** Chas. Hude A/S, Marselisborg Havnevej 36, 8000 Århus C, Danmark

(111) **Reg.nr.: VR 2007 00944**
(730) **Indehaver:** Carletti A/S, Grenåvej 641, 8541 Skødstrup, Danmark
(740/750) **Fuldmægtig:** Chas. Hude A/S, Marselisborg Havnevej 36, 8000 Århus C, Danmark

(111) **Reg.nr.: VR 2007 00009**
(730) **Indehaver:** JOHNSON CONTROLS DENMARK ApS, Christian X's Vej 201, 8270 Højbjerg, Danmark
(740/750) **Fuldmægtig:** Chas. Hude A/S, Marselisborg Havnevej 36, 8000 Århus C, Danmark

(111) **Reg.nr.: VR 2007 01575**
(730) **Indehaver:** Allkopi AS, Postboks 173, NO-1325 Lysaker, Norge
(740/750) **Fuldmægtig:** Chas. Hude A/S, Marselisborg Havnevej 36, 8000 Århus C, Danmark

(111) **Reg.nr.: VR 2007 00055**
(730) **Indehaver:** Hempel A/S, Lundtoftevej 150, 2800 Kongens Lyngby, Danmark
(740/750) **Fuldmægtig:** Chas. Hude A/S, Marselisborg Havnevej 36, 8000 Århus C, Danmark

(111) **Reg.nr.: VR 2007 00054**
(730) **Indehaver:** Hempel A/S, Lundtoftevej 150, 2800 Kongens Lyngby, Danmark
(740/750) **Fuldmægtig:** Chas. Hude A/S, Marselisborg Havnevej 36, 8000 Århus C, Danmark

(111) **Reg.nr.: VR 2007 00411**
(730) **Indehaver:** Hempel A/S, Lundtoftevej 150, 2800 Kongens Lyngby, Danmark
(740/750) **Fuldmægtig:** Chas. Hude A/S, Marselisborg Havnevej 36, 8000 Århus C, Danmark

(111) **Reg.nr.: VR 2007 00591**
(730) **Indehaver:** Hempel A/S, Lundtoftevej 150, 2800 Kongens Lyngby, Danmark
(740/750) **Fuldmægtig:** Chas. Hude A/S, Marselisborg Havnevej 36, 8000 Århus C, Danmark

(111) **Reg.nr.: VR 2007 00079**
(730) **Indehaver:** Hempel A/S, Lundtoftevej 150, 2800 Kongens Lyngby, Danmark
(740/750) **Fuldmægtig:** Chas. Hude A/S, Marselisborg Havnevej 36, 8000 Århus C, Danmark

(111) **Reg.nr.: VR 2007 00750**
(730) **Indehaver:** Norslund A/S, Starupvej 225, 8340 Malling, Danmark
(740/750) **Fuldmægtig:** Chas. Hude A/S, Marselisborg Havnevej 36, 8000 Århus C, Danmark

(111) **Reg.nr.: VR 2006 02533**
(730) **Indehaver:** Back Tee Tradition A/S, Sønderskovvej 8-10, 8362 Hørning, Danmark
(740/750) **Fuldmægtig:** Chas. Hude A/S, Marselisborg Havnevej 36, 8000 Århus C, Danmark

(111) **Reg.nr.: VR 2006 02532**
(730) **Indehaver:** Back Tee Tradition A/S, Sønderskovvej 8-10, 8362 Hørning, Danmark
(740/750) **Fuldmægtig:** Chas. Hude A/S, Marselisborg Havnevej 36, 8000 Århus C, Danmark

(111) **Reg.nr.: VR 2006 02480**
(730) **Indehaver:** Rikki Tikki Company A/S, Mariagervej 3, 9560 Hadsund, Danmark
(740/750) **Fuldmægtig:** Chas. Hude A/S, Marselisborg Havnevej 36, 8000 Århus C, Danmark

(111) **Reg.nr.: VR 2006 03550**
(730) **Indehaver:** Rikki Tikki Company A/S, Mariagervej 3, 9560 Hadsund, Danmark
(740/750) **Fuldmægtig:** Chas. Hude A/S, Marselisborg Havnevej 36, 8000 Århus C, Danmark

(111) **Reg.nr.: VR 2006 02183**
(730) **Indehaver:** Hempel A/S, Lundtoftevej 150, 2800 Kongens Lyngby, Danmark
(740/750) **Fuldmægtig:** Chas. Hude A/S, Marselisborg Havnevej 36, 8000 Århus C, Danmark

(111) **Reg.nr.: VR 2006 01664**
(730) **Indehaver:** Køge Bryggeri ApS, Carlsensvej 5, 4600 Køge, Danmark
(740/750) **Fuldmægtig:** Chas. Hude A/S, Marselisborg Havnevej 36, 8000 Århus C, Danmark

(111) **Reg.nr.: VR 2006 02062**
(730) **Indehaver:** Hempel A/S, Lundtoftevej 150, 2800 Kongens Lyngby, Danmark
(740/750) **Fuldmægtig:** Chas. Hude A/S, Marselisborg Havnevej 36, 8000 Århus C, Danmark

(111) **Reg.nr.: VR 2006 00847**
(730) **Indehaver:** Køge Bryggeri ApS, Carlsensvej 5, 4600 Køge, Danmark
(740/750) **Fuldmægtig:** Chas. Hude A/S, Marselisborg Havnevej 36, 8000 Århus C, Danmark

(111) **Reg.nr.: VR 2006 01441**
(730) **Indehaver:** Nakkellund v/Rasmus Østergaard Mathiassen, Orelundvej 50, 5592 Ejby, Danmark
(740/750) **Fuldmægtig:** Chas. Hude A/S, Marselisborg Havnevej 36, 8000 Århus C, Danmark

(111) **Reg.nr.: VR 2006 01440**
(730) **Indehaver:** Nakkellund v/Rasmus Østergaard Mathiassen, Orelundvej 50, 5592 Ejby, Danmark
(740/750) **Fuldmægtig:** Chas. Hude A/S, Marselisborg Havnevej 36, 8000 Århus C, Danmark

(111) **Reg.nr.: VR 2007 02732**
(730) **Indehaver:** Norslund A/S, Starupvej 225, 8340 Malling, Danmark
(740/750) **Fuldmægtig:** Chas. Hude A/S, Marselisborg Havnevej 36, 8000 Århus C, Danmark

(111) **Reg.nr.: VR 2005 04989**
(730) **Indehaver:** Unimerco A/S, Drejervej 2, 7451 Sunds, Danmark
(740/750) **Fuldmægtig:** Chas. Hude A/S, Marselisborg Havnevej 36, 8000 Århus C, Danmark

(111) **Reg.nr.: VR 2006 01523**
(730) **Indehaver:** Vital Petfood Group A/S, Birkegårdsvej 3, 8361 Hasselager, Danmark
(740/750) **Fuldmægtig:** Chas. Hude A/S, Marselisborg Havnevej 36, 8000 Århus C, Danmark

(111) **Reg.nr.: VR 2005 04971**
(730) **Indehaver:** Hempel A/S, Lundtoftevej 150, 2800 Kongens Lyngby, Danmark
(740/750) **Fuldmægtig:** Chas. Hude A/S, Marselisborg Havnevej 36, 8000 Århus C, Danmark

(111) **Reg.nr.: VR 2006 00658**
(730) **Indehaver:** Laksen A/S, Langdyssen 1, 8200 Århus N, Danmark
(740/750) **Fuldmægtig:** Chas. Hude A/S, Marselisborg Havnevej 36, 8000 Århus C, Danmark

(111) **Reg.nr.: VR 2005 05013**
(730) **Indehaver:** Vital Petfood Group A/S, Birkegårdsvej 3, 8361 Hasselager, Danmark
(740/750) **Fuldmægtig:** Chas. Hude A/S, Marselisborg Havnevej 36, 8000 Århus C, Danmark

(111) **Reg.nr.: VR 2005 04787**
(730) **Indehaver:** Lars Friderichsen, Humlebækvej 45, 3480 Fredensborg, Danmark
(740/750) **Fuldmægtig:** Chas. Hude A/S, Marselisborg Havnevej 36, 8000 Århus C, Danmark

(111) **Reg.nr.: VR 2005 04810**
(730) **Indehaver:** A/S Alfred Iversen, Aarhus, Hermodsvej 18, 8230 Åbyhøj, Danmark
(740/750) **Fuldmægtig:** Chas. Hude A/S, Marselisborg Havnevej 36, 8000 Århus C, Danmark

(111) **Reg.nr.: VR 2005 03689**
 (730) **Indehaver:** Aage V. Kjærs Maskinfabrik A/S, Søndergade 33, 8464 Galten, Danmark
 (740/750) **Fuldmægtig:** Chas. Hude A/S, Marselisborg Havnevej 36, 8000 Århus C, Danmark

(111) **Reg.nr.: VR 2005 03831**
 (730) **Indehaver:** Greenbrier International, Inc., 500 Volvo Parkway, Chesapeake, VA 23320, USA
 (740/750) **Fuldmægtig:** Chas. Hude A/S, Marselisborg Havnevej 36, 8000 Århus C, Danmark

(111) **Reg.nr.: VR 2005 03654**
 (730) **Indehaver:** Gumlink A/S, Dandyvej, 7100 Vejle, Danmark
 (740/750) **Fuldmægtig:** Chas. Hude A/S, Marselisborg Havnevej 36, 8000 Århus C, Danmark

(111) **Reg.nr.: VR 2005 03292**
 (730) **Indehaver:** Køge Bryggeri ApS, Carlsensvej 5, 4600 Køge, Danmark
 (740/750) **Fuldmægtig:** Chas. Hude A/S, Marselisborg Havnevej 36, 8000 Århus C, Danmark

(111) **Reg.nr.: VR 2005 02722**
 (730) **Indehaver:** Pecunia AS, Postboks 1230 Vikka, NO-0110 Oslo, Norge
 (740/750) **Fuldmægtig:** Chas. Hude A/S, Marselisborg Havnevej 36, 8000 Århus C, Danmark

(111) **Reg.nr.: VR 2005 04200**
 (730) **Indehaver:** Triscan A/S, Kringelled 10-12, 8250 Egå, Danmark
 (740/750) **Fuldmægtig:** Chas. Hude A/S, Marselisborg Havnevej 36, 8000 Århus C, Danmark

(111) **Reg.nr.: VR 2005 02026**
 (730) **Indehaver:** Brynild Gruppen AS, Postboks 34, N-1601 Frederikstad, Norge
 (740/750) **Fuldmægtig:** Chas. Hude A/S, Marselisborg Havnevej 36, 8000 Århus C, Danmark

(111) **Reg.nr.: VR 2005 01964**
 (730) **Indehaver:** Carletti A/S, Grenåvej 641, 8541 Skødstrup, Danmark
 (740/750) **Fuldmægtig:** Chas. Hude A/S, Marselisborg Havnevej 36, 8000 Århus C, Danmark

(111) **Reg.nr.: VR 2005 01088**
 (730) **Indehaver:** Carletti A/S, Grenåvej 641, 8541 Skødstrup, Danmark
 (740/750) **Fuldmægtig:** Chas. Hude A/S, Marselisborg Havnevej 36, 8000 Århus C, Danmark

(111) **Reg.nr.: VR 2005 01961**
 (730) **Indehaver:** Carletti A/S, Grenåvej 641, 8541 Skødstrup, Danmark
 (740/750) **Fuldmægtig:** Chas. Hude A/S, Marselisborg Havnevej 36, 8000 Århus C, Danmark

(111) **Reg.nr.: VR 2005 01962**
 (730) **Indehaver:** Carletti A/S, Grenåvej 641, 8541 Skødstrup, Danmark
 (740/750) **Fuldmægtig:** Chas. Hude A/S, Marselisborg Havnevej 36, 8000 Århus C, Danmark

(111) **Reg.nr.: VR 2005 01963**
 (730) **Indehaver:** Carletti A/S, Grenåvej 641, 8541 Skødstrup, Danmark
 (740/750) **Fuldmægtig:** Chas. Hude A/S, Marselisborg Havnevej 36, 8000 Århus C, Danmark

(111) **Reg.nr.: VR 2005 01694**
 (730) **Indehaver:** Carletti A/S, Grenåvej 641, 8541 Skødstrup, Danmark
 (740/750) **Fuldmægtig:** Chas. Hude A/S, Marselisborg Havnevej 36, 8000 Århus C, Danmark

(111) **Reg.nr.: VR 2005 01049**
 (730) **Indehaver:** Hempel A/S, Lundtoftevej 150, 2800 Kongens Lyngby, Danmark
 (740/750) **Fuldmægtig:** Chas. Hude A/S, Marselisborg Havnevej 36, 8000 Århus C, Danmark

(111) **Reg.nr.: VR 2004 04188**
 (730) **Indehaver:** Vital Petfood Group A/S, Birkegårdsvej 3, 8361 Hasselager, Danmark
 (740/750) **Fuldmægtig:** Chas. Hude A/S, Marselisborg Havnevej 36, 8000 Århus C, Danmark

(111) **Reg.nr.: VR 2005 00595**
 (730) **Indehaver:** Norslund A/S, Starupvej 225, 8340 Malling, Danmark
 (740/750) **Fuldmægtig:** Chas. Hude A/S, Marselisborg Havnevej 36, 8000 Århus C, Danmark

(111) **Reg.nr.: VR 2004 04121**
 (730) **Indehaver:** Hempel A/S, Lundtoftevej 150, 2800 Kongens Lyngby, Danmark
 (740/750) **Fuldmægtig:** Chas. Hude A/S, Marselisborg Havnevej 36, 8000 Århus C, Danmark

(111) **Reg.nr.: VR 2004 03638**
 (730) **Indehaver:** Unimerco Group A/S, Drejervej 2, 7451 Sunds, Danmark
 (740/750) **Fuldmægtig:** Chas. Hude A/S, Marselisborg Havnevej 36, 8000 Århus C, Danmark

(111) **Reg.nr.: VR 2005 00117**
 (730) **Indehaver:** Gumlink A/S, Dandyvej, 7100 Vejle, Danmark
 (740/750) **Fuldmægtig:** Chas. Hude A/S, Marselisborg Havnevej 36, 8000 Århus C, Danmark

(111) **Reg.nr.: VR 2004 04224**
 (730) **Indehaver:** Vital Petfood Group A/S, Birkegårdsvej 3, 8361 Hasselager, Danmark
 (740/750) **Fuldmægtig:** Chas. Hude A/S, Marselisborg Havnevej 36, 8000 Århus C, Danmark

(111) **Reg.nr.: VR 2004 02966**
 (730) **Indehaver:** Laksen A/S, Langdyssen 1, 8200 Århus N, Danmark
 (740/750) **Fuldmægtig:** Chas. Hude A/S, Marselisborg Havnevej 36, 8000 Århus C, Danmark

(111) **Reg.nr.: VR 2004 03094**
 (730) **Indehaver:** Hempel A/S, Lundtoftevej 150, 2800 Kongens Lyngby, Danmark
 (740/750) **Fuldmægtig:** Chas. Hude A/S, Marselisborg Havnevej 36, 8000 Århus C, Danmark

(111) **Reg.nr.: VR 2004 03101**
 (730) **Indehaver:** Hempel A/S, Lundtoftevej 150, 2800 Kongens Lyngby, Danmark
 (740/750) **Fuldmægtig:** Chas. Hude A/S, Marselisborg Havnevej 36, 8000 Århus C, Danmark

(111) **Reg.nr.: VR 2004 03141**
 (730) **Indehaver:** Tropegruppen AS, Klæbuveien 196 B, 7037 Trondheim, Norge
 (740/750) **Fuldmægtig:** Chas. Hude A/S, Marselisborg Havnevej 36, 8000 Århus C, Danmark

(111) **Reg.nr.: VR 2004 03140**
 (730) **Indehaver:** Vital Petfood Group A/S, Birkegårdsvej 3, 8361 Hasselager, Danmark
 (740/750) **Fuldmægtig:** Chas. Hude A/S, Marselisborg Havnevej 36, 8000 Århus C, Danmark

(111) **Reg.nr.: VR 2004 02293**
 (730) **Indehaver:** Back Tee Tradition A/S, Sønderkovvej 8-10, 8362 Hørning, Danmark
 (740/750) **Fuldmægtig:** Chas. Hude A/S, Marselisborg Havnevej 36, 8000 Århus C, Danmark

(111) **Reg.nr.: VR 2004 03447**
(730) **Indehaver:** Rikki Tikki Company A/S, Mariagervej 3, 9560 Hadsund, Danmark
(740/750) **Fuldmægtig:** Chas. Hude A/S, Marselisborg Havnevej 36, 8000 Århus C, Danmark

(111) **Reg.nr.: VR 2004 02547**
(730) **Indehaver:** Unimerco A/S, Drejervej 2, 7451 Sunds, Danmark
(740/750) **Fuldmægtig:** Chas. Hude A/S, Marselisborg Havnevej 36, 8000 Århus C, Danmark

(111) **Reg.nr.: VR 2004 02552**
(730) **Indehaver:** Unimerco A/S, Drejervej 2, 7451 Sunds, Danmark
(740/750) **Fuldmægtig:** Chas. Hude A/S, Marselisborg Havnevej 36, 8000 Århus C, Danmark

(111) **Reg.nr.: VR 2004 02551**
(730) **Indehaver:** Unimerco A/S, Drejervej 2, 7451 Sunds, Danmark
(740/750) **Fuldmægtig:** Chas. Hude A/S, Marselisborg Havnevej 36, 8000 Århus C, Danmark

(111) **Reg.nr.: VR 2004 02546**
(730) **Indehaver:** Unimerco A/S, Drejervej 2, 7451 Sunds, Danmark
(740/750) **Fuldmægtig:** Chas. Hude A/S, Marselisborg Havnevej 36, 8000 Århus C, Danmark

(111) **Reg.nr.: VR 2004 02550**
(730) **Indehaver:** Unimerco A/S, Drejervej 2, 7451 Sunds, Danmark
(740/750) **Fuldmægtig:** Chas. Hude A/S, Marselisborg Havnevej 36, 8000 Århus C, Danmark

(111) **Reg.nr.: VR 2004 02545**
(730) **Indehaver:** Unimerco A/S, Drejervej 2, 7451 Sunds, Danmark
(740/750) **Fuldmægtig:** Chas. Hude A/S, Marselisborg Havnevej 36, 8000 Århus C, Danmark

(111) **Reg.nr.: VR 2005 00126**
(730) **Indehaver:** Hempel A/S, Lundtoftevej 150, 2800 Kongens Lyngby, Danmark
(740/750) **Fuldmægtig:** Chas. Hude A/S, Marselisborg Havnevej 36, 8000 Århus C, Danmark

(111) **Reg.nr.: VR 2004 01646**
(730) **Indehaver:** Dafa A/S, Holmstrupgårdvej 12, 8220 Brabrand, Danmark
(740/750) **Fuldmægtig:** Chas. Hude A/S, Marselisborg Havnevej 36, 8000 Århus C, Danmark

(111) **Reg.nr.: VR 2004 00863**
(730) **Indehaver:** Vital Petfood Group A/S, Birkegårdsvej 3, 8361 Hasselager, Danmark
(740/750) **Fuldmægtig:** Chas. Hude A/S, Marselisborg Havnevej 36, 8000 Århus C, Danmark

(111) **Reg.nr.: VR 2004 00623**
(730) **Indehaver:** JOHNSON CONTROLS DENMARK ApS, Christian X's Vej 201, 8270 Højbjerg, Danmark
(740/750) **Fuldmægtig:** Chas. Hude A/S, Marselisborg Havnevej 36, 8000 Århus C, Danmark

(111) **Reg.nr.: VR 2003 04226**
(730) **Indehaver:** JOHNSON CONTROLS DENMARK ApS, Christian X's Vej 201, 8270 Højbjerg, Danmark
(740/750) **Fuldmægtig:** Chas. Hude A/S, Marselisborg Havnevej 36, 8000 Århus C, Danmark

(111) **Reg.nr.: VR 2003 03398**
(730) **Indehaver:** Vital Petfood Group A/S, Birkegårdsvej 3, 8361 Hasselager, Danmark
(740/750) **Fuldmægtig:** Chas. Hude A/S, Marselisborg Havnevej 36, 8000 Århus C, Danmark

(111) **Reg.nr.: VR 2003 02797**
(730) **Indehaver:** Jysk A/S, Sødalsparken 18, 8220 Brabrand, Danmark
(740/750) **Fuldmægtig:** Chas. Hude A/S, Marselisborg Havnevej 36, 8000 Århus C, Danmark

(111) **Reg.nr.: VR 2003 02393**
(730) **Indehaver:** Hempel A/S, Lundtoftevej 150, 2800 Kongens Lyngby, Danmark
(740/750) **Fuldmægtig:** Chas. Hude A/S, Marselisborg Havnevej 36, 8000 Århus C, Danmark

(111) **Reg.nr.: VR 2003 01913**
(730) **Indehaver:** Carletti A/S, Grenåvej 641, 8541 Skødstrup, Danmark
(740/750) **Fuldmægtig:** Chas. Hude A/S, Marselisborg Havnevej 36, 8000 Århus C, Danmark

(111) **Reg.nr.: VR 2003 00642**
(730) **Indehaver:** Hempel A/S, Lundtoftevej 150, 2800 Kongens Lyngby, Danmark
(740/750) **Fuldmægtig:** Chas. Hude A/S, Marselisborg Havnevej 36, 8000 Århus C, Danmark

(111) **Reg.nr.: VR 2002 04346**
(730) **Indehaver:** Hempel A/S, Lundtoftevej 150, 2800 Kongens Lyngby, Danmark
(740/750) **Fuldmægtig:** Chas. Hude A/S, Marselisborg Havnevej 36, 8000 Århus C, Danmark

(111) **Reg.nr.: VR 2002 04035**
(730) **Indehaver:** Lokalbanken i Nordsjælland A/S, Slotsgade 36, 3400 Hillerød, Danmark
(740/750) **Fuldmægtig:** Chas. Hude A/S, Marselisborg Havnevej 36, 8000 Århus C, Danmark

(111) **Reg.nr.: VR 2003 00004**
(730) **Indehaver:** Gumlink A/S, Dandyvej, 7100 Vejle, Danmark
(740/750) **Fuldmægtig:** Chas. Hude A/S, Marselisborg Havnevej 36, 8000 Århus C, Danmark

(111) **Reg.nr.: VR 2002 03638**
(730) **Indehaver:** Hempel A/S, Lundtoftevej 150, 2800 Kongens Lyngby, Danmark
(740/750) **Fuldmægtig:** Chas. Hude A/S, Marselisborg Havnevej 36, 8000 Århus C, Danmark

(111) **Reg.nr.: VR 2003 00038**
(730) **Indehaver:** Gumlink A/S, Dandyvej, 7100 Vejle, Danmark
(740/750) **Fuldmægtig:** Chas. Hude A/S, Marselisborg Havnevej 36, 8000 Århus C, Danmark

(111) **Reg.nr.: VR 2002 02785**
(730) **Indehaver:** Vital Petfood Group A/S, Birkegårdsvej 3, 8361 Hasselager, Danmark
(740/750) **Fuldmægtig:** Chas. Hude A/S, Marselisborg Havnevej 36, 8000 Århus C, Danmark

(111) **Reg.nr.: VR 2002 02362**
(730) **Indehaver:** Hempel A/S, Lundtoftevej 150, 2800 Kongens Lyngby, Danmark
(740/750) **Fuldmægtig:** Chas. Hude A/S, Marselisborg Havnevej 36, 8000 Århus C, Danmark

(111) **Reg.nr.: VR 2002 02779**
(730) **Indehaver:** Dansk EDB-Løsning A/S, Jens Juuls Vej 16, 8260 Viby J, Danmark
(740/750) **Fuldmægtig:** Chas. Hude A/S, Marselisborg Havnevej 36, 8000 Århus C, Danmark

(111) **Reg.nr.: VR 2002 01235**
(730) **Indehaver:** Brynild Gruppen AS, Postboks 34, N-1601 Frederikstad, Norge
(740/750) **Fuldmægtig:** Chas. Hude A/S, Marselisborg Havnevej 36, 8000 Århus C, Danmark

(111) **Reg.nr.: VR 2002 01234**
(730) **Indehaver:** Brynild Gruppen AS, Postboks 34, N-1601 Frederikstad, Norge
(740/750) **Fuldmægtig:** Chas. Hude A/S, Marselisborg Havnevej 36, 8000 Århus C, Danmark

(111) **Reg.nr.: VR 2002 01233**
(730) **Indehaver:** Brynild Gruppen AS, Postboks 34, N-1601 Frederikstad, Norge
(740/750) **Fuldmægtig:** Chas. Hude A/S, Marselisborg Havnevej 36, 8000 Århus C, Danmark

(111) **Reg.nr.: VR 2002 01232**
(730) **Indehaver:** Brynild Gruppen AS, Postboks 34, N-1601 Frederikstad, Norge
(740/750) **Fuldmægtig:** Chas. Hude A/S, Marselisborg Havnevej 36, 8000 Århus C, Danmark

(111) **Reg.nr.: VR 2002 00729**
(730) **Indehaver:** Lokalbanken i Nordsjælland A/S, Slotsgade 36, 3400 Hillerød, Danmark
(740/750) **Fuldmægtig:** Chas. Hude A/S, Marselisborg Havnevej 36, 8000 Århus C, Danmark

(111) **Reg.nr.: VR 2002 01913**
(730) **Indehaver:** Jysk A/S, Sødalsparken 18, 8220 Brabrand, Danmark
(740/750) **Fuldmægtig:** Chas. Hude A/S, Marselisborg Havnevej 36, 8000 Århus C, Danmark

(111) **Reg.nr.: VR 2002 01793**
(730) **Indehaver:** Bagger-Sørensen & Co. A/S, Dandyvej 19, 7100 Vejle, Danmark
(740/750) **Fuldmægtig:** Chas. Hude A/S, Marselisborg Havnevej 36, 8000 Århus C, Danmark

(111) **Reg.nr.: VR 2002 01489**
(730) **Indehaver:** Femilet A/S, Tulstrupvej 13, 7430 Ikast, Danmark
(740/750) **Fuldmægtig:** Chas. Hude A/S, Marselisborg Havnevej 36, 8000 Århus C, Danmark

(111) **Reg.nr.: VR 2002 01433**
(730) **Indehaver:** Femilet A/S, Tulstrupvej 13, 7430 Ikast, Danmark
(740/750) **Fuldmægtig:** Chas. Hude A/S, Marselisborg Havnevej 36, 8000 Århus C, Danmark

(111) **Reg.nr.: VR 2002 01901**
(730) **Indehaver:** Hempel A/S, Lundtoftevej 150, 2800 Kongens Lyngby, Danmark
(740/750) **Fuldmægtig:** Chas. Hude A/S, Marselisborg Havnevej 36, 8000 Århus C, Danmark

(111) **Reg.nr.: VR 2002 00279**
(730) **Indehaver:** Jysk A/S, Sødalsparken 18, 8220 Brabrand, Danmark
(740/750) **Fuldmægtig:** Chas. Hude A/S, Marselisborg Havnevej 36, 8000 Århus C, Danmark

(111) **Reg.nr.: VR 2002 00235**
(730) **Indehaver:** Femilet A/S, Tulstrupvej 13, 7430 Ikast, Danmark
(740/750) **Fuldmægtig:** Chas. Hude A/S, Marselisborg Havnevej 36, 8000 Århus C, Danmark

(111) **Reg.nr.: VR 2002 00096**
(730) **Indehaver:** Rikki Tikki Company v/lb Møller, Mariagervej 3, 9560 Hadsund, Danmark
(740/750) **Fuldmægtig:** Chas. Hude A/S, Marselisborg Havnevej 36, 8000 Århus C, Danmark

(111) **Reg.nr.: VR 2002 00979**
(730) **Indehaver:** Hempel A/S, Lundtoftevej 150, 2800 Kongens Lyngby, Danmark
(740/750) **Fuldmægtig:** Chas. Hude A/S, Marselisborg Havnevej 36, 8000 Århus C, Danmark

(111) **Reg.nr.: VR 2002 00361**
(730) **Indehaver:** Hempel A/S, Lundtoftevej 150, 2800 Kongens Lyngby, Danmark
(740/750) **Fuldmægtig:** Chas. Hude A/S, Marselisborg Havnevej 36, 8000 Århus C, Danmark

(111) **Reg.nr.: VR 2001 04322**
(730) **Indehaver:** Hempel A/S, Lundtoftevej 150, 2800 Kongens Lyngby, Danmark
(740/750) **Fuldmægtig:** Chas. Hude A/S, Marselisborg Havnevej 36, 8000 Århus C, Danmark

(111) **Reg.nr.: VR 2001 04723**
(730) **Indehaver:** Hempel A/S, Lundtoftevej 150, 2800 Kongens Lyngby, Danmark
(740/750) **Fuldmægtig:** Chas. Hude A/S, Marselisborg Havnevej 36, 8000 Århus C, Danmark

(111) **Reg.nr.: VR 2001 04245**
(730) **Indehaver:** Lokalbanken i Nordsjælland A/S, Slotsgade 36, 3400 Hillerød, Danmark
(740/750) **Fuldmægtig:** Chas. Hude A/S, Marselisborg Havnevej 36, 8000 Århus C, Danmark

(111) **Reg.nr.: VR 2001 04116**
(730) **Indehaver:** Jysk A/S, Sødalsparken 18, 8220 Brabrand, Danmark
(740/750) **Fuldmægtig:** Chas. Hude A/S, Marselisborg Havnevej 36, 8000 Århus C, Danmark

(111) **Reg.nr.: VR 1955 00646**
(730) **Indehaver:** Carletti A/S, Grenåvej 641, 8541 Skødstrup, Danmark
(740/750) **Fuldmægtig:** Chas. Hude A/S, Marselisborg Havnevej 36, 8000 Århus C, Danmark

(111) **Reg.nr.: VR 1917 00153**
(730) **Indehaver:** Hempel A/S, Lundtoftevej 150, 2800 Kongens Lyngby, Danmark
(740/750) **Fuldmægtig:** Chas. Hude A/S, Marselisborg Havnevej 36, 8000 Århus C, Danmark

(111) **Reg.nr.: VR 1930 00546**
(730) **Indehaver:** Hempel A/S, Lundtoftevej 150, 2800 Kongens Lyngby, Danmark
(740/750) **Fuldmægtig:** Chas. Hude A/S, Marselisborg Havnevej 36, 8000 Århus C, Danmark

(111) **Reg.nr.: VR 1943 01352**
(730) **Indehaver:** Brynild Gruppen AS, Postboks 34, N-1601 Frederikstad, Norge
(740/750) **Fuldmægtig:** Chas. Hude A/S, Marselisborg Havnevej 36, 8000 Århus C, Danmark

(111) **Reg.nr.: VR 1935 00107**
(730) **Indehaver:** Brynild Gruppen AS, Postboks 34, N-1601 Frederikstad, Norge
(740/750) **Fuldmægtig:** Chas. Hude A/S, Marselisborg Havnevej 36, 8000 Århus C, Danmark

(111) **Reg.nr.: VR 1953 00976**
(730) **Indehaver:** Hempel A/S, Lundtoftevej 150, 2800 Kongens Lyngby, Danmark
(740/750) **Fuldmægtig:** Chas. Hude A/S, Marselisborg Havnevej 36, 8000 Århus C, Danmark

(111) **Reg.nr.: VR 1946 00475**
 (730) **Indehaver:** Carletti A/S, Grenåvej 641, 8541 Skødstrup, Danmark
 (740/750) **Fuldmægtig:** Chas. Hude A/S, Marselisborg Havnevej 36, 8000 Århus C, Danmark

(111) **Reg.nr.: VR 1952 00558**
 (730) **Indehaver:** Hempel A/S, Lundtoftevej 150, 2800 Kongens Lyngby, Danmark
 (740/750) **Fuldmægtig:** Chas. Hude A/S, Marselisborg Havnevej 36, 8000 Århus C, Danmark

(111) **Reg.nr.: VR 1947 00884**
 (730) **Indehaver:** Carletti A/S, Grenåvej 641, 8541 Skødstrup, Danmark
 (740/750) **Fuldmægtig:** Chas. Hude A/S, Marselisborg Havnevej 36, 8000 Århus C, Danmark

(111) **Reg.nr.: VR 1954 00536**
 (730) **Indehaver:** Hempel A/S, Lundtoftevej 150, 2800 Kongens Lyngby, Danmark
 (740/750) **Fuldmægtig:** Chas. Hude A/S, Marselisborg Havnevej 36, 8000 Århus C, Danmark

(111) **Reg.nr.: VR 1946 00476**
 (730) **Indehaver:** Carletti A/S, Grenåvej 641, 8541 Skødstrup, Danmark
 (740/750) **Fuldmægtig:** Chas. Hude A/S, Marselisborg Havnevej 36, 8000 Århus C, Danmark

(111) **Reg.nr.: VR 1952 00438**
 (730) **Indehaver:** Hempel A/S, Lundtoftevej 150, 2800 Kongens Lyngby, Danmark
 (740/750) **Fuldmægtig:** Chas. Hude A/S, Marselisborg Havnevej 36, 8000 Århus C, Danmark

(111) **Reg.nr.: VR 1947 01186**
 (730) **Indehaver:** Carletti A/S, Grenåvej 641, 8541 Skødstrup, Danmark
 (740/750) **Fuldmægtig:** Chas. Hude A/S, Marselisborg Havnevej 36, 8000 Århus C, Danmark

(111) **Reg.nr.: VR 1939 00372**
 (730) **Indehaver:** Carletti A/S, Grenåvej 641, 8541 Skødstrup, Danmark
 (740/750) **Fuldmægtig:** Chas. Hude A/S, Marselisborg Havnevej 36, 8000 Århus C, Danmark

(111) **Reg.nr.: VR 1951 00761**
 (730) **Indehaver:** Hempel A/S, Lundtoftevej 150, 2800 Kongens Lyngby, Danmark
 (740/750) **Fuldmægtig:** Chas. Hude A/S, Marselisborg Havnevej 36, 8000 Århus C, Danmark

(111) **Reg.nr.: VR 1951 01790**
 (730) **Indehaver:** Jysk A/S, Sødalsparken 18, 8220 Brabrand, Danmark
 (740/750) **Fuldmægtig:** Chas. Hude A/S, Marselisborg Havnevej 36, 8000 Århus C, Danmark

(111) **Reg.nr.: VR 1942 01040**
 (730) **Indehaver:** Hempel A/S, Lundtoftevej 150, 2800 Kongens Lyngby, Danmark
 (740/750) **Fuldmægtig:** Chas. Hude A/S, Marselisborg Havnevej 36, 8000 Århus C, Danmark

(111) **Reg.nr.: VR 1952 00219**
 (730) **Indehaver:** Hempel A/S, Lundtoftevej 150, 2800 Kongens Lyngby, Danmark
 (740/750) **Fuldmægtig:** Chas. Hude A/S, Marselisborg Havnevej 36, 8000 Århus C, Danmark

(111) **Reg.nr.: VR 1946 00216**
 (730) **Indehaver:** Brynild Gruppen AS, Postboks 34, N-1601 Frederikstad, Norge
 (740/750) **Fuldmægtig:** Toms Gruppen A/S, Toms Allé 1, 2750 Ballerup, Danmark

(111) **Reg.nr.: VR 1926 00359**
 (730) **Indehaver:** Hempel A/S, Lundtoftevej 150, 2800 Kongens Lyngby, Danmark
 (740/750) **Fuldmægtig:** Chas. Hude A/S, Marselisborg Havnevej 36, 8000 Århus C, Danmark

(111) **Reg.nr.: VR 1948 01675**
 (730) **Indehaver:** Poulsen Roser A/S, Kratbjerg 332, 3480 Fredensborg, Danmark
 (740/750) **Fuldmægtig:** Gorrissen Federspiel Kierkegaard, H.C. Andersens Boulevard 12, 1553 København V, Danmark

(111) **Reg.nr.: VR 1965 01970**
 (730) **Indehaver:** Poulsen Roser A/S, Kratbjerg 332, 3480 Fredensborg, Danmark
 (740/750) **Fuldmægtig:** Gorrissen Federspiel Kierkegaard, H.C. Andersens Boulevard 12, 1553 København V, Danmark

(111) **Reg.nr.: VR 1989 04857**
 (730) **Indehaver:** Poulsen Roser A/S, Kratbjerg 332, 3480 Fredensborg, Danmark
 (740/750) **Fuldmægtig:** Gorrissen Federspiel Kierkegaard, H.C. Andersens Boulevard 12, 1553 København V, Danmark

(111) **Reg.nr.: VR 1989 04860**
 (730) **Indehaver:** Poulsen Roser A/S, Kratbjerg 332, 3480 Fredensborg, Danmark
 (740/750) **Fuldmægtig:** Gorrissen Federspiel Kierkegaard, H.C. Andersens Boulevard 12, 1553 København V, Danmark

(111) **Reg.nr.: VR 1989 04861**
 (730) **Indehaver:** Poulsen Roser A/S, Kratbjerg 332, 3480 Fredensborg, Danmark
 (740/750) **Fuldmægtig:** Gorrissen Federspiel Kierkegaard, H.C. Andersens Boulevard 12, 1553 København V, Danmark

(111) **Reg.nr.: VR 1989 04865**
 (730) **Indehaver:** Poulsen Roser A/S, Kratbjerg 332, 3480 Fredensborg, Danmark
 (740/750) **Fuldmægtig:** Gorrissen Federspiel Kierkegaard, H.C. Andersens Boulevard 12, 1553 København V, Danmark

(111) **Reg.nr.: VR 1989 06777**
 (730) **Indehaver:** Poulsen Roser A/S, Kratbjerg 332, 3480 Fredensborg, Danmark
 (740/750) **Fuldmægtig:** Gorrissen Federspiel Kierkegaard, H.C. Andersens Boulevard 12, 1553 København V, Danmark

(111) **Reg.nr.: VR 1991 00142**
 (730) **Indehaver:** Poulsen Roser A/S, Kratbjerg 332, 3480 Fredensborg, Danmark
 (740/750) **Fuldmægtig:** Gorrissen Federspiel Kierkegaard, H.C. Andersens Boulevard 12, 1553 København V, Danmark

(111) **Reg.nr.: VR 1993 02779**
 (730) **Indehaver:** Poulsen Roser A/S, Kratbjerg 332, 3480 Fredensborg, Danmark
 (740/750) **Fuldmægtig:** Gorrissen Federspiel Kierkegaard, H.C. Andersens Boulevard 12, 1553 København V, Danmark

(111) **Reg.nr.: VR 1993 05864**
 (730) **Indehaver:** Poulsen Roser A/S, Kratbjerg 332, 3480 Fredensborg, Danmark
 (740/750) **Fuldmægtig:** Gorrissen Federspiel Kierkegaard, H.C. Andersens Boulevard 12, 1553 København V, Danmark

(111) **Reg.nr.: VR 1994 05452**
 (730) **Indehaver:** Poulsen Roser A/S, Kratbjerg 332, 3480 Fredensborg, Danmark
 (740/750) **Fuldmægtig:** Gorrissen Federspiel Kierkegaard, H.C. Andersens Boulevard 12, 1553 København V, Danmark

(111) **Reg.nr.: VR 1994 07128**
 (730) **Indehaver:** Poulsen Roser A/S, Kratbjerg 332, 3480 Fredensborg, Danmark
 (740/750) **Fuldmægtig:** Gorrissen Federspiel Kierkegaard, H.C. Andersens Boulevard 12, 1553 København V, Danmark

(111) **Reg.nr.: VR 1995 02022**
 (730) **Indehaver:** Poulsen Roser A/S, Kratbjerg 332, 3480 Fredensborg, Danmark
 (740/750) **Fuldmægtig:** Gorrissen Federspiel Kierkegaard, H.C. Andersens Boulevard 12, 1553 København V, Danmark

(111) **Reg.nr.: VR 1997 03383**
 (730) **Indehaver:** Poulsen Roser A/S, Kratbjerg 332, 3480 Fredensborg, Danmark
 (740/750) **Fuldmægtig:** Gorrissen Federspiel Kierkegaard, H.C. Andersens Boulevard 12, 1553 København V, Danmark

(111) **Reg.nr.: VR 1997 03384**
 (730) **Indehaver:** Poulsen Roser A/S, Kratbjerg 332, 3480 Fredensborg, Danmark
 (740/750) **Fuldmægtig:** Gorrissen Federspiel Kierkegaard, H.C. Andersens Boulevard 12, 1553 København V, Danmark

(111) **Reg.nr.: VR 1997 03385**
 (730) **Indehaver:** Poulsen Roser A/S, Kratbjerg 332, 3480 Fredensborg, Danmark
 (740/750) **Fuldmægtig:** Gorrissen Federspiel Kierkegaard, H.C. Andersens Boulevard 12, 1553 København V, Danmark

(111) **Reg.nr.: VR 1997 03936**
 (730) **Indehaver:** Poulsen Roser A/S, Kratbjerg 332, 3480 Fredensborg, Danmark
 (740/750) **Fuldmægtig:** Gorrissen Federspiel Kierkegaard, H.C. Andersens Boulevard 12, 1553 København V, Danmark

(111) **Reg.nr.: VR 2000 00141**
 (730) **Indehaver:** Poulsen Roser A/S, Kratbjerg 332, 3480 Fredensborg, Danmark
 (740/750) **Fuldmægtig:** Gorrissen Federspiel Kierkegaard, H.C. Andersens Boulevard 12, 1553 København V, Danmark

(111) **Reg.nr.: VR 2000 00953**
 (730) **Indehaver:** Poulsen Roser A/S, Kratbjerg 332, 3480 Fredensborg, Danmark
 (740/750) **Fuldmægtig:** Gorrissen Federspiel Kierkegaard, H.C. Andersens Boulevard 12, 1553 København V, Danmark

(111) **Reg.nr.: VR 2000 00142**
 (730) **Indehaver:** Poulsen Roser A/S, Kratbjerg 332, 3480 Fredensborg, Danmark
 (740/750) **Fuldmægtig:** Gorrissen Federspiel Kierkegaard, H.C. Andersens Boulevard 12, 1553 København V, Danmark

(111) **Reg.nr.: VR 2000 00138**
 (730) **Indehaver:** Poulsen Roser A/S, Kratbjerg 332, 3480 Fredensborg, Danmark
 (740/750) **Fuldmægtig:** Gorrissen Federspiel Kierkegaard, H.C. Andersens Boulevard 12, 1553 København V, Danmark

(111) **Reg.nr.: VR 2000 00143**
 (730) **Indehaver:** Poulsen Roser A/S, Kratbjerg 332, 3480 Fredensborg, Danmark
 (740/750) **Fuldmægtig:** Gorrissen Federspiel Kierkegaard, H.C. Andersens Boulevard 12, 1553 København V, Danmark

(111) **Reg.nr.: VR 2000 03874**
 (730) **Indehaver:** Poulsen Roser A/S, Kratbjerg 332, 3480 Fredensborg, Danmark
 (740/750) **Fuldmægtig:** Gorrissen Federspiel Kierkegaard, H.C. Andersens Boulevard 12, 1553 København V, Danmark

(111) **Reg.nr.: VR 2000 00949**
 (730) **Indehaver:** Poulsen Roser A/S, Kratbjerg 332, 3480 Fredensborg, Danmark
 (740/750) **Fuldmægtig:** Gorrissen Federspiel Kierkegaard, H.C. Andersens Boulevard 12, 1553 København V, Danmark

(111) **Reg.nr.: VR 2000 00300**
 (730) **Indehaver:** Poulsen Roser A/S, Kratbjerg 332, 3480 Fredensborg, Danmark
 (740/750) **Fuldmægtig:** Gorrissen Federspiel Kierkegaard, H.C. Andersens Boulevard 12, 1553 København V, Danmark

(111) **Reg.nr.: VR 2000 00139**
 (730) **Indehaver:** Poulsen Roser A/S, Kratbjerg 332, 3480 Fredensborg, Danmark
 (740/750) **Fuldmægtig:** Gorrissen Federspiel Kierkegaard, H.C. Andersens Boulevard 12, 1553 København V, Danmark

(111) **Reg.nr.: VR 2000 01471**
 (730) **Indehaver:** Poulsen Roser A/S, Kratbjerg 332, 3480 Fredensborg, Danmark
 (740/750) **Fuldmægtig:** Gorrissen Federspiel Kierkegaard, H.C. Andersens Boulevard 12, 1553 København V, Danmark

(111) **Reg.nr.: VR 2000 00567**
 (730) **Indehaver:** Poulsen Roser A/S, Kratbjerg 332, 3480 Fredensborg, Danmark
 (740/750) **Fuldmægtig:** Gorrissen Federspiel Kierkegaard, H.C. Andersens Boulevard 12, 1553 København V, Danmark

(111) **Reg.nr.: VR 2000 05197**
 (730) **Indehaver:** Poulsen Roser A/S, Kratbjerg 332, 3480 Fredensborg, Danmark
 (740/750) **Fuldmægtig:** Gorrissen Federspiel Kierkegaard, H.C. Andersens Boulevard 12, 1553 København V, Danmark

(111) **Reg.nr.: VR 1954 00684**
 (730) **Indehaver:** Hempel A/S, Lundtoftevej 150, 2800 Kongens Lyngby, Danmark
 (740/750) **Fuldmægtig:** Chas. Hude A/S, Marselisborg Havnevej 36, 8000 Århus C, Danmark

(111) **Reg.nr.: VR 1927 00292**
 (730) **Indehaver:** Hempel A/S, Lundtoftevej 150, 2800 Kongens Lyngby, Danmark
 (740/750) **Fuldmægtig:** Chas. Hude A/S, Marselisborg Havnevej 36, 8000 Århus C, Danmark

(111) **Reg.nr.: VR 1948 00229**
 (730) **Indehaver:** SPERRY MARINE INC., a corporation of the State of Virginia, 1070 Seminole Trail, Charlottesville, Virginia, 22901-2891, USA
 (740/750) **Fuldmægtig:** Zacco Denmark A/S, Hans Bekkevolds Allé 7, 2900 Hellerup, Danmark

(111) **Reg.nr.: VR 1958 00754**
 (730) **Indehaver:** Sperry Marine Inc., a corporation of the State of Delaware, 1070 Seminole Trail, Charlottesville, Virginia 22906, USA
 (740/750) **Fuldmægtig:** Zacco Denmark A/S, Hans Bekkevolds Allé 7, 2900 Hellerup, Danmark

(111) **Reg.nr.: VR 1929 00834**
 (730) **Indehaver:** JOHNSON CONTROLS DENMARK ApS, Christian X's Vej 201, 8270 Højbjerg, Danmark
 (740/750) **Fuldmægtig:** Chas. Hude A/S, Marselisborg Havnevej 36, 8000 Århus C, Danmark

(111) **Reg.nr.: VR 1998 00298**
 (730) **Indehaver:** John Sinclair Limited, Globe House, 4 Temple Place, London WC2R 2PG, Storbritannien
 (740/750) **Fuldmægtig:** Zacco Denmark A/S, Hans Bekkevolds Allé 7, 2900 Hellerup, Danmark

(111) **Reg.nr.: VR 1998 02738**
(730) **Indehaver:** Burrus International SA, 2926 Boncourt, Schweiz
(740/750) **Fuldmægtig:** Zacco Denmark A/S, Hans Bekkevolds Allé 7, 2900 Hellerup, Danmark

(111) **Reg.nr.: VR 1958 00139**
(730) **Indehaver:** Del Monte Corporation, a corporation of the State of New York, One Market Plaza, San Francisco, California 94105, USA
(740/750) **Fuldmægtig:** Zacco Denmark A/S, Hans Bekkevolds Allé 7, 2900 Hellerup, Danmark

(111) **Reg.nr.: VR 1946 01537**
(730) **Indehaver:** Tyco European Metal Framing Limited, Victoria Road, Leeds, West Yorkshire LS11 5UG, Storbritannien
(740/750) **Fuldmægtig:** Zacco Denmark A/S, Hans Bekkevolds Allé 7, 2900 Hellerup, Danmark

(111) **Reg.nr.: VR 1978 03096**
(730) **Indehaver:** Paper-Pak Sweden AB, Prastgardsgatan 1, S-172 32 Sundbyberg, Sverige
(740/750) **Fuldmægtig:** Budde Schou A/S, Vester Søgade 10, 1601 København V, Danmark

(111) **Reg.nr.: VR 1968 00677**
(730) **Indehaver:** Kraft Foods Holdings, Inc., a corporation of the State of Delaware, Three Lakes Drive, Northfield, Illinois 60093, USA
(740/750) **Fuldmægtig:** Zacco Denmark A/S, Hans Bekkevolds Allé 7, 2900 Hellerup, Danmark

(111) **Reg.nr.: VR 1948 00817**
(730) **Indehaver:** Kraft Foods AS, Johan Throne Holsts Plass 1, N-0568 Oslo, Norge
(740/750) **Fuldmægtig:** Zacco Denmark A/S, Hans Bekkevolds Allé 7, 2900 Hellerup, Danmark

(111) **Reg.nr.: VR 1958 01765**
(730) **Indehaver:** Kraft Foods AS, Johan Throne Holsts Plass 1, N-0568 Oslo, Norge
(740/750) **Fuldmægtig:** Zacco Denmark A/S, Hans Bekkevolds Allé 7, 2900 Hellerup, Danmark

(111) **Reg.nr.: VR 1958 02043**
(730) **Indehaver:** Kraft Foods AS, Johan Throne Holsts Plass 1, N-0568 Oslo, Norge
(740/750) **Fuldmægtig:** Zacco Denmark A/S, Hans Bekkevolds Allé 7, 2900 Hellerup, Danmark

(111) **Reg.nr.: VR 1958 01809**
(730) **Indehaver:** Kraft Foods AS, Johan Throne Holsts Plass 1, N-0568 Oslo, Norge
(740/750) **Fuldmægtig:** Zacco Denmark A/S, Hans Bekkevolds Allé 7, 2900 Hellerup, Danmark

(111) **Reg.nr.: VR 1978 03567**
(730) **Indehaver:** Kraft Foods AS, Johan Throne Holsts Plass 1, N-0568 Oslo, Norge
(740/750) **Fuldmægtig:** Zacco Denmark A/S, Hans Bekkevolds Allé 7, 2900 Hellerup, Danmark

(111) **Reg.nr.: VR 1998 02326**
(730) **Indehaver:** Kraft Foods AS, Johan Throne Holsts Plass 1, N-0568 Oslo, Norge
(740/750) **Fuldmægtig:** Zacco Denmark A/S, Hans Bekkevolds Allé 7, 2900 Hellerup, Danmark

(111) **Reg.nr.: VR 1993 04015**
(730) **Indehaver:** Teradata US, Inc., 2835 Miami Village Drive, Miamisburg, Ohio 45342, USA
(740/750) **Fuldmægtig:** Johan Schlüter Advokatfirma I/S, Højbro Plads 10, 1200 København K, Danmark

(111) **Reg.nr.: VR 1998 03802**
(730) **Indehaver:** Teradata US, Inc., 2835 Miami Village Drive, Miamisburg, Ohio 45342, USA
(740/750) **Fuldmægtig:** Johan Schlüter Advokatfirma I/S, Højbro Plads 10, 1200 København K, Danmark

(111) **Reg.nr.: VR 1989 02480**
(730) **Indehaver:** L&H - RØRBYG A/S, Industriholmen 80, 2650 Hvidovre, Danmark

(111) **Reg.nr.: VR 1998 00834**
(730) **Indehaver:** The Procter & Gamble Company, a corporation of the State of Ohio, One Procter & Gamble Plaza, Cincinnati, Ohio 45202, USA
(740/750) **Fuldmægtig:** Budde Schou A/S, Vester Søgade 10, 1601 København V, Danmark

(111) **Reg.nr.: VR 1988 00877**
(730) **Indehaver:** Jiffy Lube International, Inc., 7008, Security Boulevard, Baltimore, Maryland 21207, USA
(740/750) **Fuldmægtig:** Budde Schou A/S, Vester Søgade 10, 1601 København V, Danmark

(111) **Reg.nr.: VR 1988 00878**
(730) **Indehaver:** Jiffy Lube International, Inc., 7008, Security Boulevard, Baltimore, Maryland 21207, USA
(740/750) **Fuldmægtig:** Budde Schou A/S, Vester Søgade 10, 1601 København V, Danmark

(111) **Reg.nr.: VR 1988 00879**
(730) **Indehaver:** Jiffy Lube International, Inc., 7008, Security Boulevard, Baltimore, Maryland 21207, USA
(740/750) **Fuldmægtig:** Budde Schou A/S, Vester Søgade 10, 1601 København V, Danmark

(111) **Reg.nr.: VR 2002 00955**
(730) **Indehaver:** Oxoid (Ely) Limited, Denmark House, Angel Drove, Ely, Cambridgeshire CB7 4ET, Storbritannien
(740/750) **Fuldmægtig:** Internationalt Patent-Bureau A/S, Rigensgade 11, 1316 København K, Danmark

(111) **Reg.nr.: VR 2003 02273**
(730) **Indehaver:** KG Supplies Ltd., c/o Fiduciaire Jordan SA, Boulevard de Perolles 4, CH-1701 Fribourg, Schweiz
(740/750) **Fuldmægtig:** Internationalt Patent-Bureau A/S, Rigensgade 11, 1316 København K, Danmark

(111) **Reg.nr.: VR 1990 07971**
(730) **Indehaver:** Paul Hartmann AG, Paul-Hartmann-Strasse 12, D-89522 Heidenheim, Tyskland
(740/750) **Fuldmægtig:** Internationalt Patent-Bureau A/S, Rigensgade 11, 1316 København K, Danmark

(111) **Reg.nr.: VR 1992 08208**
(730) **Indehaver:** Paul Hartmann AG, Paul-Hartmann-Strasse 12, D-89522 Heidenheim, Tyskland
(740/750) **Fuldmægtig:** Internationalt Patent-Bureau A/S, Rigensgade 11, 1316 København K, Danmark

(111) **Reg.nr.: VR 1990 06051**
(730) **Indehaver:** Paul Hartmann AG, Paul-Hartmann-Strasse 12, D-89522 Heidenheim, Tyskland
(740/750) **Fuldmægtig:** Internationalt Patent-Bureau A/S, Rigensgade 11, 1316 København K, Danmark

(111) **Reg.nr.: VR 1992 08052**
(730) **Indehaver:** Schepers Handels- en Domeinnamen B.V., Broekstraat 23, 7122 MN Aalten, Holland
(740/750) **Fuldmægtig:** Budde Schou A/S, Vester Søgade 10, 1601 København V, Danmark

(111) **Reg.nr.: VR 1994 04254**

(730) **Indehaver:** Schepers Handels- en Domeinnamen B.V., Broekstraat 23, 7122 MN Aalten, Holland

(740/750) **Fuldmægtig:** Budde Schou A/S, Vester Søgade 10, 1601 København V, Danmark

(111) **Reg.nr.: VR 1977 01321**

(730) **Indehaver:** Unistrut International Corporation, a Nevada corporation, 35005 Michigan Avenue West, Wayne, Michigan 48184, USA

(740/750) **Fuldmægtig:** Zacco Denmark A/S, Hans Bekkevolds Allé 7, 2900 Hellerup, Danmark

(111) **Reg.nr.: VR 1995 05955**

(730) **Indehaver:** Fondazione Avv. Fernando Bussolera e Lina Branca Bussolera, Via Castel del Lupo, Mirano di Casteggio, Italien

(740/750) **Fuldmægtig:** Zacco Denmark A/S, Hans Bekkevolds Allé 7, 2900 Hellerup, Danmark

(111) **Reg.nr.: VR 1998 00841**

(730) **Indehaver:** Bult Finnveden Aktiebolag, Box 22 66, 33 102 Värnamo, Sverige

(740/750) **Fuldmægtig:** Awapatent AB, Box 5117, SE-200 71 Malmö, Sverige

(111) **Reg.nr.: VR 2005 00411**

(730) **Indehaver:** AgkNordic A/S, Fabrikvej 17, 8800 Viborg, Danmark

(740/750) **Fuldmægtig:** PATRADE A/S, Fredens Torv 3, 8000 Århus C, Danmark

(111) **Reg.nr.: VR 2005 04600**

(730) **Indehaver:** Capella Play A/S, Arne Jacobsens Allé 12, 2300 København S, Danmark

(740/750) **Fuldmægtig:** Gorrissen Federspiel Kierkegaard, H.C. Andersens Boulevard 12, 1553 København V, Danmark

(111) **Reg.nr.: VR 1978 00306**

(730) **Indehaver:** bioMérieux, F-69280 Marcy l'Etoile, Frankrig

(740/750) **Fuldmægtig:** Internationalt Patent-Bureau A/S, Rigensgade 11, 1316 København K, Danmark

Varemærker og fællesmærker

Tilførsler til registreringer

Klasse- og varefortegnelse efter begrænsning, herunder begrænsning efter indsigelse eller efter deling

(111) **Reg.nr.: VR 1987 03907**

(511) **Klasse 41:** Arrangement af møder, arrangering og ledelse af konferencer.

(511) **Klasse 42:** Oplysningsvirksomhed (ikke vedrørende forretningsdrift).

(111) **Reg.nr.: VR 1998 00724**

(511) **Klasse 16:** Papir, pap, varer heraf og ikke indeholdt i andre klasser, tryksager, instruktions- og undervisningsmateriale (dog ikke apparater), plasticmateriale til emballeringsbrug (ikke indeholdt i andre klasser), postkort, plakater, bærepåse af papir eller plastic, penne, blyanter, etiketter af papir.

(511) **Klasse 25:** Beklædningsgenstande, herunder T-shirts og træningsdragter, fodtøj og hovedbeklædning, kasketter, tørklæder.

(511) **Klasse 31:** Landbrugs-, skovbrugs- og havebrugsprodukter (ikke indeholdt i andre klasser), levende dyr, herunder fisk, fugle og menageridyr, friske frugter og grøntsager, frø og såsæd, naturlige planter og blomster.

(511) **Klasse 41:** Uddannelses- og undervisningsvirksomhed, underholdningsvirksomhed, sportsarrangementer og kulturelle arrangementer, udlejning af sportsudstyr, biografer, cirkusetablissementer, dyredressur, forlystelsesparker, herunder blomsterparker, information om rekreation og underholdning, organisering af konkurrencer, zoologiske haver.

(511) **Klasse 43:** Restaurationsvirksomhed, værelsesudlejning, fremskaffelse af logi, indlogering i ferielejre, forsyning af camping- og lejrpladsfaciliteter.

(511) **Klasse 44:** Gartnerier, planteskoler, frugtplantager, blomsterarrangering og -dekoration, dyreavl og -opdræt.

(111) **Reg.nr.: VR 2007 00274**

(511) **Klasse 21:** Husholdnings- og køkkenredskaber samt beholdere.

(511) **Klasse 32:** Frugtdrikke og frugtsaft.

(111) **Reg.nr.: VR 2007 03486**

(511) **Klasse 03:** Kosmetiske hudplejeprodukter i form af hudplejeprodukter, herunder hudcreme og/eller -lotions, solcreme og/eller -lotions, sæbe og shampoo; solcreme og/eller -lotions til medicinske formål.

(511) **Klasse 05:** Kosttilskud til medicinsk brug indeholdende vitaminer, fiskeolie, kalk, ingefær, jern, coenzym Q10, ginseng, levertran, samt medicinske præparater i form af hudcreme og/eller -lotions.

(511) **Klasse 29:** Kosttilskud (ikke til medicinsk brug) hovedsagelig bestående af kød, fisk, fjerkræ og vildt, kødekstrakter, konserverede, frosne, tørrede og kogte frugter og grøntsager, geléer, syltetøj, kompotter, æg, spiselige olier og fedtstoffer, alle de nævnte varer med tilsætning af ginseng, ingefær, fiskeolier og levertran, coenzym Q10, jern og kalk.

(511) **Klasse 30:** Kosttilskud (ikke til medicinsk brug) hovedsagelig bestående af kaffe, te, kakao, sukker, ris, tapioka, kaffeerstatning, brød, konditori- og konfekturvarer, spiseis, honning, sirup, gær, bagepulver, salt, sennep, eddike, saucer (krydrede), krydderier, råis, alle de nævnte varer med tilsætning af ginseng, ingefær, fiskeolier og levertran, coenzym Q10, jern og kalk.

(511) **Klasse 35:** Detail- og engroshandel med salg af vitaminer, fiskeolie, kalk, ingefær, jern, coenzym Q10, ginseng, levertran, hudcreme og/eller lotions, solcreme og/eller -lotions, sæbe og shampoo.

Varemærker og fællesmærker Fornyede registreringer

VR 1928 00134
VR 1948 00058
VR 1948 00116
VR 1948 00153
VR 1948 00200
VR 1948 00229
VR 1948 00817
VR 1958 00082
VR 1958 00139
VR 1958 00186
VR 1958 00188
VR 1958 00204
VR 1968 00454
VR 1968 00505
VR 1968 00587
VR 1968 00677
VR 1968 01525
VR 1977 02432
VR 1977 02433
VR 1978 00003
VR 1978 00142
VR 1978 00311
VR 1978 00465
VR 1988 00066
VR 1988 00072
VR 1988 00090
VR 1988 00125
VR 1988 00126
VR 1988 00138
VR 1988 00139
VR 1988 00310
VR 1988 00469
VR 1988 00502
VR 1988 00566
VR 1988 00567
VR 1988 00649
VR 1988 00694
VR 1988 00744
VR 1988 00755
VR 1988 00756
VR 1988 00877
VR 1988 00878
VR 1988 00879
VR 1988 01147
VR 1988 01232
VR 1988 01832
VR 1988 02634
VR 1998 00013
VR 1998 00014
VR 1998 00031
VR 1998 00032
VR 1998 00037
VR 1998 00051
VR 1998 00057
VR 1998 00062
VR 1998 00077
VR 1998 00119
VR 1998 00120
VR 1998 00121
VR 1998 00124
VR 1998 00128
VR 1998 00130
VR 1998 00135
VR 1998 00136
VR 1998 00180
VR 1998 00263
VR 1998 00280
VR 1998 00282
VR 1998 00292
VR 1998 00297
VR 1998 00308
VR 1998 00479
VR 1998 00513

VR 1998 00562
VR 1998 00596
VR 1998 00664
VR 1998 00683
VR 1998 00715
VR 1998 00812
VR 1998 00834
VR 1998 00928
VR 1998 00929
VR 1998 00934
VR 1998 01192
VR 1998 01218
VR 1998 01246
VR 1998 01259
VR 1998 01502
VR 1998 01510
VR 1998 01950
VR 1998 02267
VR 1998 02326
VR 1998 02514

Varemærker og fællesmærker
Udslettede registreringer

FR 1987 00017
VR 1967 01248
VR 1967 01373
VR 1987 01556
VR 1987 01558
VR 1987 01645
VR 1987 01675
VR 1987 01698
VR 1987 01702
VR 1987 01705
VR 1987 01706
VR 1987 01712
VR 1987 01719
VR 1987 01727
VR 1987 01728
VR 1987 01729
VR 1987 01730
VR 1987 01744
VR 1987 01756
VR 1987 01765
VR 1987 01770
VR 1987 01776
VR 1987 01778
VR 1987 01779
VR 1987 01780
VR 1987 01784
VR 1987 01785
VR 1987 01787
VR 1987 01790
VR 1987 01801
VR 1987 01803
VR 1987 01806
VR 1987 01811
VR 1987 01819
VR 1987 01824
VR 1987 01827
VR 1987 01828
VR 1987 01834
VR 1987 01835
VR 1987 01844
VR 1987 01847
VR 1987 01855
VR 1987 01862
VR 1987 01878
VR 1987 01888
VR 1987 01893
VR 1987 01896
VR 1987 01900
VR 1987 01916
VR 1987 01918
VR 1987 01931
VR 1987 01937
VR 1987 01940
VR 1987 01946
VR 1987 01959
VR 1987 01971
VR 1987 01972
VR 1987 01979
VR 1987 01997
VR 1987 01998
VR 1987 02000
VR 1987 02001
VR 1987 02004
VR 1987 02006
VR 1987 02015
VR 1987 02020
VR 1987 02021
VR 1987 02024
VR 1987 02037
VR 1987 02039
VR 1987 02043
VR 1987 02045
VR 1987 02047

VR 1987 02048
VR 1987 02049
VR 1987 02053
VR 1987 02058
VR 1987 02064
VR 1987 02066
VR 1987 02077
VR 1987 02082
VR 1987 02088
VR 1987 02098
VR 1997 01752
VR 1997 01776
VR 1997 01778
VR 1997 01786
VR 1997 01852
VR 1997 01890
VR 1997 01930
VR 1997 01931
VR 1997 01933
VR 1997 01935
VR 1997 01937
VR 1997 01939
VR 1997 01940
VR 1997 01943
VR 1997 01945
VR 1997 01947
VR 1997 01951
VR 1997 01952
VR 1997 01955
VR 1997 01956
VR 1997 01958
VR 1997 01969
VR 1997 01970
VR 1997 01971
VR 1997 01972
VR 1997 01978
VR 1997 01982
VR 1997 01985
VR 1997 01986
VR 1997 01988
VR 1997 01989
VR 1997 01990
VR 1997 01991
VR 1997 01994
VR 1997 01997
VR 1997 02000
VR 1997 02002
VR 1997 02006
VR 1997 02007
VR 1997 02008
VR 1997 02010
VR 1997 02018
VR 1997 02026
VR 1997 02038
VR 1997 02055
VR 1997 02056
VR 1997 02068
VR 1997 02081
VR 1997 02086
VR 1997 02088
VR 1997 02089
VR 1997 02090
VR 1997 02091
VR 1997 02092
VR 1997 02093
VR 1997 02097
VR 1997 02098
VR 1997 02099
VR 1997 02100
VR 1997 02101
VR 1997 02102
VR 1997 02103
VR 1997 02104
VR 1997 02110
VR 1997 02111
VR 1997 02113
VR 1997 02114
VR 1997 02115
VR 1997 02116
VR 1997 02117
VR 1997 02118
VR 1997 02120
VR 1997 02121
VR 1997 02122
VR 1997 02124

VR 1997 02125
VR 1997 02126
VR 1997 02127
VR 1997 02129
VR 1997 02134
VR 1997 02137
VR 1997 02139
VR 1997 02141
VR 1997 02142
VR 1997 02148
VR 1997 02151
VR 1997 02153
VR 1997 02154
VR 1997 02155
VR 1997 02156
VR 1997 02157
VR 1997 02158
VR 1997 02164
VR 1997 02165
VR 1997 02166
VR 1997 02167
VR 1997 02168
VR 1997 02169
VR 1997 02171
VR 1997 02173
VR 1997 02174
VR 1997 02175
VR 1997 02179
VR 1997 02181
VR 1997 02183
VR 1997 02185
VR 1997 02186
VR 1997 02190
VR 1997 02191
VR 1997 02194
VR 1997 02195
VR 1997 02196
VR 1997 02197
VR 1997 02202
VR 1997 02203
VR 1997 02204
VR 1997 02205
VR 1997 02206
VR 1997 02207
VR 1997 02209
VR 1997 02210
VR 1997 02214
VR 1997 02216
VR 1997 02221
VR 1997 02222
VR 1997 02224
VR 1997 02227
VR 1997 02230
VR 1997 02232
VR 1997 02237
VR 1997 02238
VR 1997 02239
VR 1997 02240
VR 1997 02243
VR 1997 02246
VR 1997 02247
VR 1997 02248
VR 1997 02250
VR 1997 02251
VR 1997 02252
VR 1997 02255
VR 1997 02256
VR 1997 02258
VR 1997 02261
VR 1997 02262
VR 1997 02263
VR 1997 02265
VR 1997 02266
VR 1997 02267
VR 1997 02268
VR 1997 02273
VR 1997 02277
VR 1997 02279
VR 1997 02280
VR 1997 02283
VR 1997 02284
VR 1997 02286
VR 1997 02288
VR 1997 02289
VR 1997 02290
VR 1997 02294

VR 1997 02295
VR 1997 02296
VR 1997 02298
VR 1997 02299
VR 1997 02300
VR 1997 02302
VR 1997 02305
VR 1997 02306
VR 1997 02309
VR 1997 02312
VR 1997 02313
VR 1997 02316
VR 1997 02317
VR 1997 02318
VR 1997 02319
VR 1997 02320
VR 1997 02321
VR 1997 02323
VR 1997 02324
VR 1997 02325
VR 1997 02327
VR 1997 02329
VR 1997 02522
VR 1997 02601
VR 2003 04212

Varemærker og fællesmærker
Ansøgningsregister

Register over mærker i dette tidende angivet i ansøgningsnummerorden

FA 1986 00033
 FA 2007 00018
 FA 2007 00019
 VA 1917 00155
 VA 1926 00380
 VA 1927 00262
 VA 1927 00998
 VA 1929 00970
 VA 1930 00379
 VA 1934 01528
 VA 1939 00443
 VA 1942 01193
 VA 1943 01631
 VA 1945 00949
 VA 1945 00976
 VA 1945 01678
 VA 1946 01670
 VA 1947 00737
 VA 1947 00965
 VA 1947 01151
 VA 1947 01222
 VA 1947 02177
 VA 1947 02270
 VA 1947 02271
 VA 1948 00055
 VA 1948 01900
 VA 1951 00808
 VA 1951 02046
 VA 1952 00015
 VA 1952 00222
 VA 1952 00591
 VA 1953 01060
 VA 1954 00002
 VA 1954 00331
 VA 1954 02791
 VA 1955 03126
 VA 1956 01289
 VA 1957 00361
 VA 1957 01836
 VA 1957 01894
 VA 1957 02491
 VA 1957 02748
 VA 1957 02834
 VA 1957 03119
 VA 1958 00628
 VA 1958 01508
 VA 1958 01738
 VA 1958 01772
 VA 1958 01996
 VA 1958 02124
 VA 1958 03343
 VA 1959 00556
 VA 1959 01476
 VA 1960 03933
 VA 1961 02923
 VA 1961 03803
 VA 1964 04236
 VA 1965 00748
 VA 1965 02593
 VA 1965 03511
 VA 1965 03723
 VA 1966 03022
 VA 1966 03594
 VA 1966 03810
 VA 1966 04646
 VA 1967 00080
 VA 1967 02766
 VA 1967 03456
 VA 1967 03940
 VA 1967 04295
 VA 1968 01080

FR 1987 00017
 FR 2008 00001
 FR 2008 00002
 VR 1917 00153
 VR 1926 00359
 VR 1927 00292
 VR 1928 00134
 VR 1929 00834
 VR 1930 00546
 VR 1935 00107
 VR 1939 00372
 VR 1942 01040
 VR 1943 01352
 VR 1946 00475
 VR 1946 00476
 VR 1946 00216
 VR 1946 01537
 VR 1947 00884
 VR 1948 00817
 VR 1947 01186
 VR 1948 00153
 VR 1948 00229
 VR 1948 00058
 VR 1948 00116
 VR 1948 00200
 VR 1948 01675
 VR 1951 00761
 VR 1951 01790
 VR 1952 00219
 VR 1952 00438
 VR 1952 00558
 VR 1953 00976
 VR 1954 00536
 VR 1954 00684
 VR 1955 00646
 VR 1956 00512
 VR 1958 00139
 VR 1957 01435
 VR 1958 00186
 VR 1958 00045
 VR 1958 00754
 VR 1958 00204
 VR 1958 00082
 VR 1958 00188
 VR 1958 01765
 VR 1959 00007
 VR 1958 02043
 VR 1959 00203
 VR 1958 01809
 VR 1959 00411
 VR 1959 00238
 VR 1959 00839
 VR 1959 01715
 VR 1961 00284
 VR 1962 00650
 VR 1962 01144
 VR 1965 01970
 VR 1965 02021
 VR 1967 01156
 VR 1967 03328
 VR 1966 00495
 VR 1968 00587
 VR 1967 00957
 VR 1967 01373
 VR 1967 01248
 VR 1968 00505
 VR 1968 00454
 VR 1968 00677
 VR 1968 01525
 VR 1968 01901
 VR 1968 02787

VA 1968 03059
 VA 1969 00058
 VA 1970 04725
 VA 1971 02409
 VA 1971 02775
 VA 1972 01366
 VA 1973 00839
 VA 1975 02719
 VA 1976 04001
 VA 1976 04055
 VA 1976 04219
 VA 1976 04460
 VA 1977 00368
 VA 1977 00370
 VA 1977 00749
 VA 1977 01236
 VA 1977 01304
 VA 1977 02768
 VA 1977 03241
 VA 1977 04706
 VA 1977 04792
 VA 1978 00225
 VA 1978 00257
 VA 1978 00996
 VA 1978 00997
 VA 1978 00998
 VA 1978 00999
 VA 1978 01000
 VA 1978 01352
 VA 1978 01760
 VA 1978 02292
 VA 1978 03325
 VA 1978 04105
 VA 1979 03344
 VA 1980 04617
 VA 1981 00453
 VA 1981 01904
 VA 1981 01906
 VA 1981 02086
 VA 1981 04106
 VA 1982 03827
 VA 1983 01775
 VA 1983 01941
 VA 1983 02696
 VA 1983 03301
 VA 1983 03576
 VA 1983 05244
 VA 1983 06333
 VA 1984 00333
 VA 1984 00380
 VA 1984 02678
 VA 1984 03588
 VA 1984 03804
 VA 1984 05494
 VA 1984 05860
 VA 1984 05916
 VA 1984 05917
 VA 1984 06633
 VA 1985 00557
 VA 1985 01395
 VA 1985 01511
 VA 1985 02642
 VA 1985 02712
 VA 1985 03686
 VA 1985 03924
 VA 1985 04146
 VA 1985 04358
 VA 1985 04624
 VA 1985 04652
 VA 1985 04727
 VA 1985 04763
 VA 1985 05414
 VA 1985 05494
 VA 1985 05637
 VA 1985 06385
 VA 1985 06458
 VA 1985 06919
 VA 1985 06922
 VA 1985 06967
 VA 1985 07153
 VA 1985 07196
 VA 1985 07284
 VA 1985 07301
 VA 1985 07351
 VA 1985 07366
 VA 1985 07370

VR 1969 03215
 VR 1970 01720
 VR 1971 02940
 VR 1972 00594
 VR 1972 00867
 VR 1973 00711
 VR 1973 03434
 VR 1976 00070
 VR 1978 00306
 VR 1977 01321
 VR 1977 01216
 VR 1978 00003
 VR 1977 02432
 VR 1977 02433
 VR 1977 02871
 VR 1978 00311
 VR 1977 03300
 VR 1978 00142
 VR 1978 00465
 VR 1978 01619
 VR 1978 01680
 VR 1978 02881
 VR 1978 02383
 VR 1979 02123
 VR 1979 02113
 VR 1979 02103
 VR 1979 00943
 VR 1979 00953
 VR 1978 03096
 VR 1978 03567
 VR 1979 02516
 VR 1979 00471
 VR 1979 01499
 VR 1982 00979
 VR 1981 01657
 VR 1981 02971
 VR 1983 01922
 VR 1982 03069
 VR 1982 01808
 VR 1988 00694
 VR 1987 02064
 VR 1984 00715
 VR 1988 01147
 VR 1984 00354
 VR 1987 02066
 VR 1987 01784
 VR 1984 02291
 VR 1984 03064
 VR 1985 00487
 VR 1987 02475
 VR 1987 01785
 VR 1987 02626
 VR 1987 01787
 VR 1987 02058
 VR 1987 01779
 VR 1985 03718
 VR 1985 03716
 VR 1987 01790
 VR 1987 01918
 VR 1987 01780
 VR 1987 02004
 VR 1987 02001
 VR 1987 02006
 VR 1987 01801
 VR 1987 03907
 VR 1987 01803
 VR 1987 02015
 VR 1987 01806
 VR 1987 00676
 VR 1987 02020
 VR 1987 02021
 VR 1987 02024
 VR 1987 01931
 VR 1987 01811
 VR 1987 01937
 VR 1987 01940
 VR 1987 02037
 VR 1987 02077
 VR 1987 01819
 VR 1988 00072
 VR 1987 01675
 VR 1987 02039
 VR 1988 00090
 VR 1987 02043
 VR 1987 01824
 VR 1987 01827

VA 1985 07371	VR 1987 01828	VA 1988 04586	VR 1989 04865
VA 1985 07378	VR 1987 01834	VA 1988 04588	VR 1989 06777
VA 1985 07379	VR 1987 01835	VA 1988 06720	VR 1990 06051
VA 1985 07388	VR 1987 01844	VA 1988 06893	VR 1990 06949
VA 1985 07391	VR 1987 01847	VA 1989 02099	VR 1993 04015
VA 1986 00073	VR 1987 01916	VA 1989 05556	VR 1990 07088
VA 1986 00146	VR 1987 01946	VA 1989 06870	VR 1991 00142
VA 1986 00177	VR 1987 01855	VA 1989 09618	VR 1990 06573
VA 1986 00302	VR 1987 01698	VA 1990 00474	VR 1990 08436
VA 1986 00314	VR 1987 01702	VA 1990 00500	VR 1990 06710
VA 1986 00416	VR 1987 01706	VA 1990 00534	VR 1991 01536
VA 1986 00419	VR 1987 01705	VA 1990 01026	VR 1992 01377
VA 1986 00570	VR 1987 01712	VA 1990 01866	VR 1993 07882
VA 1986 00683	VR 1987 01719	VA 1990 04964	VR 1994 02628
VA 1986 00741	VR 1987 01727	VA 1990 04974	VR 1991 01120
VA 1986 00742	VR 1987 01728	VA 1990 05930	VR 1997 02286
VA 1986 00744	VR 1987 01729	VA 1990 07326	VR 1993 06246
VA 1986 00745	VR 1987 01730	VA 1990 07327	VR 1994 02257
VA 1986 00915	VR 1987 01744	VA 1990 07777	VR 1991 04784
VA 1986 00998	VR 1988 03412	VA 1991 00219	VR 1991 06425
VA 1986 01062	VR 1987 01959	VA 1991 00594	VR 1991 06455
VA 1986 01098	VR 1987 01862	VA 1991 01418	VR 1991 06815
VA 1986 01113	VR 1987 02045	VA 1991 01583	VR 1992 04424
VA 1986 01149	VR 1987 01971	VA 1991 02786	VR 1992 02288
VA 1986 01150	VR 1987 01972	VA 1991 04399	VR 1992 00790
VA 1986 01205	VR 1987 01979	VA 1991 07209	VR 1992 03718
VA 1986 01293	VR 1987 01756	VA 1991 08769	VR 1992 03193
VA 1986 01597	VR 1987 02047	VA 1992 01272	VR 1992 06769
VA 1986 01598	VR 1987 02048	VA 1992 02774	VR 1992 07758
VA 1986 01711	VR 1987 02049	VA 1992 03531	VR 1992 08052
VA 1986 01752	VR 1987 01556	VA 1992 04407	VR 1994 00638
VA 1986 01754	VR 1987 01558	VA 1992 05178	VR 1997 02002
VA 1986 02010	VR 1988 00310	VA 1992 05539	VR 1993 01759
VA 1986 02124	VR 1987 01997	VA 1993 00507	VR 1997 01930
VA 1986 02143	VR 1987 01998	VA 1993 00630	VR 1993 02779
VA 1986 02754	VR 1988 00125	VA 1993 01291	VR 1998 00014
VA 1986 02786	VR 1987 02082	VA 1993 02827	VR 1993 05864
VA 1986 02792	VR 1988 00126	VA 1993 06501	VR 1994 01107
VA 1986 02794	VR 1988 00127	VA 1993 07258	VR 1998 00596
VA 1986 02980	VR 1987 01878	VA 1994 00355	VR 1994 02714
VA 1986 03014	VR 1987 01765	VA 1994 00376	VR 1994 03387
VA 1986 03089	VR 1987 01770	VA 1994 01399	VR 1994 03802
VA 1986 03216	VR 1988 00138	VA 1994 01600	VR 1994 05452
VA 1986 03217	VR 1988 00139	VA 1994 01907	VR 1994 04187
VA 1986 03255	VR 1987 02088	VA 1994 02424	VR 1994 04254
VA 1986 03519	VR 1987 01888	VA 1994 05112	VR 1994 07128
VA 1986 03549	VR 1987 01893	VA 1994 05224	VR 1997 01931
VA 1986 03572	VR 1987 01896	VA 1994 05897	VR 1997 02006
VA 1986 03580	VR 1987 01900	VA 1994 06407	VR 1994 07842
VA 1986 03716	VR 1988 00469	VA 1994 06769	VR 1997 01933
VA 1986 03723	VR 1988 00649	VA 1995 00630	VR 1995 02022
VA 1986 03999	VR 1987 02053	VA 1995 00757	VR 1997 02007
VA 1986 04010	VR 1987 02000	VA 1995 01214	VR 1997 01935
VA 1986 04335	VR 1988 00502	VA 1995 02012	VR 1998 00934
VA 1986 04706	VR 1987 02098	VA 1995 03266	VR 1997 02288
VA 1986 05235	VR 1988 02634	VA 1995 03289	VR 1997 02008
VA 1986 05296	VR 1988 00566	VA 1995 04293	VR 1997 02202
VA 1986 05297	VR 1988 00567	VA 1995 05148	VR 1995 05955
VA 1986 05407	VR 1987 01645	VA 1995 05296	VR 1997 02203
VA 1986 05445	VR 1988 00877	VA 1995 05313	VR 1997 02204
VA 1986 05446	VR 1988 00878	VA 1995 05584	VR 1997 01937
VA 1986 05447	VR 1988 00879	VA 1995 05685	VR 1995 06122
VA 1986 05550	VR 1988 00744	VA 1995 07019	VR 1997 02010
VA 1986 05708	VR 1988 01832	VA 1995 07053	VR 1997 01939
VA 1986 05916	VR 1987 01776	VA 1995 07246	VR 1995 07144
VA 1986 05942	VR 1988 01232	VA 1995 07247	VR 1995 07145
VA 1986 06441	VR 1988 00755	VA 1995 07252	VR 1997 01940
VA 1986 06442	VR 1988 00756	VA 1995 07929	VR 1997 02289
VA 1986 06995	VR 1987 01778	VA 1995 08297	VR 1999 02516
VA 1986 07432	VR 1988 01898	VA 1995 08820	VR 1997 02205
VA 1986 07816	VR 1989 01553	VA 1995 09455	VR 2001 00085
VA 1987 00350	VR 1988 00066	VA 1995 09497	VR 1997 02206
VA 1987 02603	VR 1989 01784	VA 1995 09498	VR 1997 02207
VA 1987 06529	VR 1990 07971	VA 1995 09501	VR 1997 02209
VA 1987 06644	VR 1989 02411	VA 1995 09591	VR 1997 02210
VA 1987 06645	VR 1989 02412	VA 1995 10043	VR 1997 01943
VA 1987 06965	VR 1990 00785	VA 1996 00237	VR 1996 00954
VA 1987 07774	VR 1989 02480	VA 1996 00464	VR 1996 01339
VA 1987 08497	VR 1998 00013	VA 1996 00480	VR 1997 01945
VA 1988 01707	VR 1989 03501	VA 1996 00673	VR 1998 00841
VA 1988 01841	VR 1989 05691	VA 1996 00772	VR 1997 02214
VA 1988 03584	VR 1989 05144	VA 1996 00804	VR 1997 01947
VA 1988 04049	VR 1992 08208	VA 1996 01137	VR 1996 02829
VA 1988 04577	VR 1989 04857	VA 1996 01206	VR 1997 01852
VA 1988 04580	VR 1989 04860	VA 1996 01574	VR 1997 02216
VA 1988 04581	VR 1989 04861	VA 1996 01853	VR 1997 01951

VA 1996 02116	VR 1997 01952	VA 1997 01163	VR 1997 02127
VA 1996 02343	VR 1997 02018	VA 1997 01191	VR 1997 01786
VA 1996 02377	VR 1997 02086	VA 1997 01285	VR 1997 02305
VA 1996 02806	VR 1997 02290	VA 1997 01288	VR 1997 02306
VA 1996 02893	VR 1997 01955	VA 1997 01322	VR 1998 00051
VA 1996 02938	VR 1998 02326	VA 1997 01332	VR 1997 02309
VA 1996 03300	VR 1997 02088	VA 1997 01359	VR 1997 02255
VA 1996 03346	VR 1998 00031	VA 1997 01377	VR 1997 02068
VA 1996 03490	VR 1997 01956	VA 1997 01395	VR 1997 01985
VA 1996 03558	VR 1997 02089	VA 1997 01398	VR 1997 02256
VA 1996 03592	VR 1998 00032	VA 1997 01408	VR 1997 02258
VA 1996 03893	VR 1996 05084	VA 1997 01413	VR 1997 01986
VA 1996 04167	VR 1997 02221	VA 1997 01420	VR 1997 02129
VA 1996 04168	VR 1997 02222	VA 1997 01441	VR 1997 01988
VA 1996 04248	VR 1997 02026	VA 1997 01442	VR 1997 01989
VA 1996 04303	VR 1997 01958	VA 1997 01443	VR 1997 01990
VA 1996 04359	VR 1997 02090	VA 1997 01444	VR 1997 01991
VA 1996 04472	VR 1997 02091	VA 1997 01455	VR 1997 02134
VA 1996 04941	VR 1997 02092	VA 1997 01493	VR 1997 02137
VA 1996 04992	VR 1997 02093	VA 1997 01512	VR 1997 01994
VA 1996 05097	VR 1997 02224	VA 1997 01515	VR 1998 02738
VA 1996 05110	VR 1996 05781	VA 1997 01517	VR 1997 02139
VA 1996 05539	VR 1997 02227	VA 1997 01564	VR 1997 02312
VA 1996 05932	VR 1997 02097	VA 1997 01567	VR 1997 02141
VA 1996 05957	VR 1997 02098	VA 1997 01582	VR 1997 02142
VA 1996 06049	VR 1997 02099	VA 1997 01596	VR 1997 02261
VA 1996 06153	VR 1997 02230	VA 1997 01616	VR 1997 02313
VA 1996 06261	VR 1998 00037	VA 1997 01652	VR 1997 02148
VA 1996 06264	VR 1997 01752	VA 1997 01657	VR 1997 02151
VA 1996 06281	VR 1997 02100	VA 1997 01659	VR 1997 02153
VA 1996 06283	VR 1998 00479	VA 1997 01672	VR 1997 02262
VA 1996 06292	VR 1997 02232	VA 1997 01674	VR 1997 02263
VA 1996 06463	VR 1997 02101	VA 1997 01677	VR 1997 02265
VA 1996 06511	VR 1997 02102	VA 1997 01683	VR 1997 02154
VA 1996 06512	VR 1997 02103	VA 1997 01684	VR 1997 02155
VA 1996 06525	VR 1997 01969	VA 1997 01685	VR 1997 02156
VA 1996 06536	VR 1997 02104	VA 1997 01690	VR 1997 02316
VA 1996 06722	VR 1997 01970	VA 1997 01691	VR 1997 02317
VA 1996 06768	VR 1997 01971	VA 1997 01692	VR 1997 02318
VA 1996 06852	VR 1997 02038	VA 1997 01693	VR 1997 02319
VA 1996 06858	VR 1997 01972	VA 1997 01694	VR 1997 02320
VA 1996 06873	VR 1997 02237	VA 1997 01695	VR 1997 02321
VA 1996 06908	VR 1997 00203	VA 1997 01696	VR 1997 02157
VA 1996 06909	VR 1997 00204	VA 1997 01697	VR 1997 02266
VA 1996 07004	VR 1997 02238	VA 1997 01701	VR 1997 02158
VA 1997 00004	VR 1997 01890	VA 1997 01735	VR 1997 02323
VA 1997 00010	VR 1997 02239	VA 1997 01748	VR 1997 02164
VA 1997 00060	VR 1997 02601	VA 1997 01749	VR 1997 02165
VA 1997 00064	VR 1997 02240	VA 1997 01751	VR 1997 02166
VA 1997 00075	VR 1998 00683	VA 1997 01752	VR 1997 02167
VA 1997 00203	VR 1997 02294	VA 1997 01755	VR 1997 02168
VA 1997 00225	VR 1997 02110	VA 1997 01756	VR 1997 02169
VA 1997 00262	VR 1997 02111	VA 1997 01763	VR 1997 02171
VA 1997 00304	VR 1997 02243	VA 1997 01768	VR 1997 02324
VA 1997 00366	VR 1997 02113	VA 1997 01773	VR 1997 02325
VA 1997 00405	VR 1998 01246	VA 1997 01785	VR 1997 02173
VA 1997 00422	VR 1997 02295	VA 1997 01789	VR 1997 02174
VA 1997 00439	VR 1997 02114	VA 1997 01790	VR 1997 02175
VA 1997 00501	VR 1997 02115	VA 1997 01796	VR 1997 02327
VA 1997 00557	VR 1997 02116	VA 1997 01812	VR 1997 02179
VA 1997 00600	VR 1997 02296	VA 1997 01820	VR 1997 02181
VA 1997 00624	VR 1997 02117	VA 1997 01824	VR 1997 02267
VA 1997 00643	VR 1997 02118	VA 1997 01839	VR 1997 02183
VA 1997 00654	VR 1997 02120	VA 1997 01854	VR 1997 02185
VA 1997 00713	VR 1997 02055	VA 1997 01855	VR 1997 02186
VA 1997 00742	VR 1997 02056	VA 1997 01866	VR 1997 01997
VA 1997 00748	VR 1997 02298	VA 1997 01871	VR 1997 02268
VA 1997 00749	VR 1997 02299	VA 1997 01888	VR 1997 02190
VA 1997 00771	VR 1997 01978	VA 1997 01894	VR 1997 02191
VA 1997 00772	VR 1997 02246	VA 1997 01920	VR 1997 02194
VA 1997 00830	VR 1997 02121	VA 1997 01948	VR 1998 00057
VA 1997 00840	VR 1997 02122	VA 1997 01963	VR 1997 02081
VA 1997 00885	VR 1997 02247	VA 1997 01991	VR 1997 02000
VA 1997 00901	VR 1997 02248	VA 1997 02000	VR 1997 02195
VA 1997 00942	VR 1997 02300	VA 1997 02022	VR 1997 02522
VA 1997 00983	VR 1997 01776	VA 1997 02045	VR 1997 02273
VA 1997 01022	VR 1997 02250	VA 1997 02052	VR 1997 02277
VA 1997 01025	VR 1997 02124	VA 1997 02098	VR 1997 02279
VA 1997 01028	VR 1998 00211	VA 1997 02103	VR 1997 02280
VA 1997 01038	VR 1997 02125	VA 1997 02195	VR 1998 00062
VA 1997 01082	VR 1997 01778	VA 1997 02203	VR 1997 02196
VA 1997 01092	VR 1997 02251	VA 1997 02206	VR 1997 02197
VA 1997 01095	VR 1997 02252	VA 1997 02227	VR 1997 02283
VA 1997 01110	VR 1997 01982	VA 1997 02233	VR 1997 02284
VA 1997 01125	VR 1997 02126	VA 1997 02296	VR 1997 03383
VA 1997 01139	VR 1997 02302	VA 1997 02297	VR 1997 03384

VA 1997 02298	VR 1997 03385	VA 2001 03897	VR 2001 04322
VA 1997 02299	VR 1997 03936	VA 2001 04204	VR 2002 00361
VA 1997 02349	VR 1998 02514	VA 2001 04205	VR 2002 00979
VA 1997 02386	VR 1997 02329	VA 2001 04431	VR 2002 00096
VA 1997 02761	VR 1997 03197	VA 2001 04501	VR 2002 00235
VA 1997 03006	VR 1998 00076	VA 2001 04701	VR 2002 00279
VA 1997 03101	VR 1998 00077	VA 2001 04778	VR 2002 01901
VA 1997 03670	VR 1997 05004	VA 2002 00064	VR 2002 01433
VA 1997 03739	VR 1998 01259	VA 2002 00065	VR 2002 01489
VA 1997 04131	VR 1998 01950	VA 2002 00390	VR 2002 01793
VA 1997 04136	VR 1997 04289	VA 2002 00415	VR 2002 01913
VA 1997 04236	VR 1998 00263	VA 2002 00465	VR 2002 00729
VA 1997 04308	VR 1998 00513	VA 2002 00592	VR 2002 00955
VA 1997 04319	VR 1998 00715	VA 2002 01148	VR 2002 01232
VA 1997 04707	VR 1998 00724	VA 2002 01149	VR 2002 01233
VA 1997 04726	VR 1998 00280	VA 2002 01150	VR 2002 01234
VA 1997 04770	VR 1998 00282	VA 2002 01151	VR 2002 01235
VA 1997 04962	VR 1998 00292	VA 2002 02094	VR 2002 02779
VA 1997 05078	VR 1998 00297	VA 2002 02295	VR 2002 02362
VA 1997 05097	VR 1998 00298	VA 2002 02972	VR 2002 02785
VA 1997 05123	VR 1998 00119	VA 2002 03594	VR 2003 00038
VA 1997 05139	VR 1998 00120	VA 2002 03670	VR 2002 03638
VA 1997 05140	VR 1998 00121	VA 2002 03938	VR 2003 02273
VA 1997 05226	VR 1998 00124	VA 2002 03954	VR 2003 00004
VA 1997 05279	VR 1998 00308	VA 2002 04484	VR 2002 04035
VA 1997 05285	VR 1998 00128	VA 2002 04818	VR 2002 04346
VA 1997 05294	VR 1998 00130	VA 2003 00497	VR 2003 00642
VA 1997 05409	VR 1998 00135	VA 2003 01055	VR 2003 01913
VA 1997 05410	VR 1998 00136	VA 2003 02166	VR 2003 02393
VA 1997 05629	VR 1998 00153	VA 2003 02848	VR 2003 02797
VA 1997 05667	VR 1998 00154	VA 2003 03087	VR 2003 03398
VA 1997 05827	VR 1998 03472	VA 2003 03691	VR 2003 04226
VA 1997 05895	VR 1998 00562	VA 2003 04266	VR 2003 04212
VA 1997 06031	VR 1998 00180	VA 2004 00471	VR 2004 00623
VA 1997 06054	VR 1998 01502	VA 2004 00475	VR 2004 00863
VA 1997 06227	VR 1998 01510	VA 2004 00821	VR 2004 01609
VA 1997 06287	VR 1998 01192	VA 2004 00830	VR 2004 01356
VA 1998 00371	VR 1998 00812	VA 2004 01054	VR 2004 01646
VA 1998 00382	VR 1998 00664	VA 2004 01142	VR 2005 00126
VA 1998 00508	VR 1998 00834	VA 2004 01696	VR 2004 02545
VA 1998 00719	VR 1998 00928	VA 2004 01698	VR 2004 02550
VA 1998 00720	VR 1998 00929	VA 2004 01699	VR 2004 02546
VA 1998 00838	VR 1998 01218	VA 2004 01700	VR 2004 02551
VA 1998 01476	VR 1998 01903	VA 2004 01701	VR 2004 02552
VA 1998 01587	VR 1998 02106	VA 2004 01705	VR 2004 02547
VA 1998 01588	VR 1998 02694	VA 2004 02062	VR 2004 03447
VA 1998 01841	VR 1998 02267	VA 2004 02536	VR 2004 02293
VA 1998 02337	VR 1998 03802	VA 2004 02852	VR 2004 03140
VA 1998 02638	VR 1998 04259	VA 2004 02853	VR 2004 03141
VA 1998 05032	VR 1999 00608	VA 2004 03221	VR 2004 03101
VA 1998 05033	VR 1999 00358	VA 2004 03224	VR 2004 03094
VA 1998 05034	VR 1999 00609	VA 2004 03231	VR 2004 02966
VA 1998 05051	VR 2003 03923	VA 2004 03433	VR 2004 04224
VA 1999 00794	VR 1999 01414	VA 2004 04126	VR 2005 00117
VA 1999 01175	VR 1999 01668	VA 2004 04154	VR 2004 03638
VA 1999 01892	VR 1999 03724	VA 2004 04465	VR 2004 04121
VA 1999 02195	VR 1999 03107	VA 2004 04512	VR 2005 00595
VA 1999 02196	VR 1999 03577	VA 2004 04857	VR 2004 04188
VA 1999 02735	VR 1999 03359	VA 2004 04891	VR 2005 00411
VA 1999 04531	VR 2000 00141	VA 2005 00243	VR 2005 01049
VA 1999 04532	VR 2000 00953	VA 2005 00585	VR 2005 01694
VA 1999 04534	VR 2000 00142	VA 2005 00919	VR 2005 01963
VA 1999 04535	VR 2000 00138	VA 2005 00920	VR 2005 01962
VA 1999 04536	VR 2000 00143	VA 2005 00921	VR 2005 01961
VA 1999 04537	VR 2000 03874	VA 2005 00922	VR 2005 01088
VA 1999 04538	VR 2000 00949	VA 2005 00923	VR 2005 01964
VA 1999 04539	VR 2000 00300	VA 2005 01509	VR 2005 04600
VA 1999 04540	VR 2000 00139	VA 2005 02199	VR 2005 02026
VA 1999 04541	VR 2000 01471	VA 2005 02533	VR 2005 04200
VA 1999 04542	VR 2000 00567	VA 2005 02915	VR 2005 02722
VA 2000 00162	VR 2000 01546	VA 2005 03161	VR 2005 03292
VA 2000 00365	VR 2000 03439	VA 2005 03279	VR 2005 03654
VA 2000 01575	VR 2000 02789	VA 2005 03300	VR 2005 03831
VA 2000 01988	VR 2000 02740	VA 2005 03574	VR 2005 03689
VA 2000 03711	VR 2000 05197	VA 2005 04334	VR 2005 04810
VA 2000 04038	VR 2000 04753	VA 2005 04370	VR 2005 04787
VA 2000 04039	VR 2000 04739	VA 2005 04547	VR 2005 05013
VA 2001 00883	VR 2001 02161	VA 2005 04627	VR 2006 00658
VA 2001 01294	VR 2001 01826	VA 2005 04684	VR 2005 04971
VA 2001 01295	VR 2001 01827	VA 2005 04739	VR 2006 01523
VA 2001 01297	VR 2001 02731	VA 2005 05530	VR 2005 04989
VA 2001 01298	VR 2001 03990	VA 2005 05601	VR 2007 02732
VA 2001 02053	VR 2001 02625	VA 2005 05775	
VA 2001 03442	VR 2001 04116	VA 2006 00720	VR 2006 01440
VA 2001 03478	VR 2001 04245	VA 2006 00722	VR 2006 01441
VA 2001 03723	VR 2001 04723	VA 2006 00760	VR 2006 00847

VA 2006 01370	VR 2006 02062	VA 2007 01916	VR 2008 00211
VA 2006 01447	VR 2006 01664	VA 2007 01948	VR 2008 00217
VA 2006 01679	VR 2006 02183	VA 2007 01969	VR 2008 00119
VA 2006 01719	VR 2006 03550	VA 2007 01970	VR 2008 00121
VA 2006 01942	VR 2008 00118	VA 2007 02033	VR 2008 00197
VA 2006 01984	VR 2006 02480	VA 2007 02114	
VA 2006 02448	VR 2006 02532	VA 2007 02124	VR 2007 03469
VA 2006 02449	VR 2006 02533	VA 2007 02199	VR 2007 03634
VA 2006 02928		VA 2007 02225	VR 2008 00148
VA 2006 03103	VR 2008 00223	VA 2007 02290	
VA 2006 03302	VR 2007 00750	VA 2007 02298	
VA 2006 03392	VR 2007 00733	VA 2007 02344	VR 2007 03468
VA 2006 03591		VA 2007 02420	VR 2008 00132
VA 2006 03745	VR 2007 00079	VA 2007 02422	VR 2007 03487
VA 2006 03746	VR 2007 00591	VA 2007 02434	VR 2007 03488
VA 2006 03747	VR 2007 00411	VA 2007 02437	VR 2007 03489
VA 2006 03755	VR 2007 00054	VA 2007 02438	VR 2007 03490
VA 2006 03756	VR 2007 00055	VA 2007 02494	VR 2008 00215
VA 2006 03883	VR 2007 01575	VA 2007 02542	VR 2008 00195
VA 2006 03919	VR 2007 00274	VA 2007 02563	VR 2008 00154
VA 2006 04060		VA 2007 02618	VR 2008 00115
VA 2006 04064	VR 2007 00009	VA 2007 02649	VR 2008 00128
VA 2006 04394		VA 2007 02652	VR 2008 00103
VA 2006 04805	VR 2007 01145	VA 2007 02688	VR 2008 00216
VA 2006 04812	VR 2007 02629	VA 2007 02740	VR 2008 00201
VA 2006 04904	VR 2008 00193	VA 2007 02769	VR 2008 00199
VA 2006 05038	VR 2007 00944	VA 2007 02772	VR 2008 00192
VA 2006 05045		VA 2007 02826	VR 2008 00137
VA 2006 05111	VR 2008 00213	VA 2007 02867	VR 2008 00210
VA 2006 05115	VR 2008 00214	VA 2007 02943	VR 2008 00222
VA 2007 00096	VR 2007 01011	VA 2007 03027	VR 2008 00144
VA 2007 00137	VR 2008 00176	VA 2007 03063	
VA 2007 00170	VR 2008 00177	VA 2007 03077	VR 2008 00136
VA 2007 00178	VR 2008 00146	VA 2007 03082	VR 2008 00122
VA 2007 00193	VR 2008 00155	VA 2007 03090	VR 2008 00104
VA 2007 00194	VR 2008 00202	VA 2007 03109	VR 2008 00220
VA 2007 00197	VR 2008 00203	VA 2007 03172	VR 2008 00159
VA 2007 00454	VR 2007 01081	VA 2007 03173	
VA 2007 00455	VR 2007 01082	VA 2007 03219	VR 2008 00105
VA 2007 00460	VR 2008 00188	VA 2007 03289	VR 2008 00111
VA 2007 00599	VR 2008 00206	VA 2007 03310	VR 2008 00198
VA 2007 00629		VA 2007 03412	VR 2008 00156
VA 2007 00672	VR 2008 00152	VA 2007 03445	
VA 2007 00673	VR 2008 00179	VA 2007 03447	VR 2008 00174
VA 2007 00676	VR 2007 00484	VA 2007 03465	VR 2008 00131
VA 2007 00678	VR 2008 00141	VA 2007 03529	VR 2008 00140
VA 2007 00707	VR 2008 00175	VA 2007 03552	VR 2008 00207
VA 2007 00721	VR 2008 00157	VA 2007 03573	VR 2008 00204
VA 2007 00724		VA 2007 03574	VR 2008 00205
VA 2007 00778	VR 2008 00142	VA 2007 03577	VR 2008 00208
VA 2007 00792	VR 2008 00189	VA 2007 03583	VR 2008 00209
VA 2007 00793		VA 2007 03589	VR 2008 00100
VA 2007 00828	VR 2008 00181	VA 2007 03597	VR 2008 00112
VA 2007 00960	VR 2007 02854	VA 2007 03621	VR 2008 00165
VA 2007 00986	VR 2008 00163	VA 2007 03639	VR 2008 00116
VA 2007 00988	VR 2008 00149	VA 2007 03714	VR 2008 00200
VA 2007 01014	VR 2008 00150	VA 2007 03732	VR 2008 00135
VA 2007 01015	VR 2008 00151	VA 2007 03745	VR 2008 00167
VA 2007 01016		VA 2007 03748	VR 2008 00218
VA 2007 01018	VR 2008 00147	VA 2007 03760	VR 2008 00114
VA 2007 01019	VR 2008 00145	VA 2007 03767	VR 2008 00106
VA 2007 01031	VR 2008 00161	VA 2007 03768	VR 2008 00107
VA 2007 01084	VR 2008 00158	VA 2007 03780	VR 2008 00168
VA 2007 01139	VR 2008 00191	VA 2007 03786	
VA 2007 01159		VA 2007 03813	VR 2008 00120
VA 2007 01185	VR 2008 00166	VA 2007 03828	VR 2008 00102
VA 2007 01221	VR 2007 02266	VA 2007 03838	VR 2008 00124
VA 2007 01222	VR 2007 02267	VA 2007 03854	VR 2008 00225
VA 2007 01223	VR 2007 02323	VA 2007 03861	VR 2008 00134
VA 2007 01256		VA 2007 03870	VR 2008 00108
VA 2007 01282	VR 2008 00194	VA 2007 03894	VR 2008 00231
VA 2007 01298		VA 2007 03906	VR 2008 00101
VA 2007 01356		VA 2007 03918	VR 2008 00185
VA 2007 01392		VA 2007 03980	VR 2008 00113
VA 2007 01403		VA 2007 04007	VR 2008 00143
VA 2007 01480		VA 2007 04011	VR 2008 00169
VA 2007 01513	VR 2008 00129	VA 2007 04025	VR 2008 00117
VA 2007 01516		VA 2007 04029	VR 2008 00109
VA 2007 01517		VA 2007 04040	VR 2008 00226
VA 2007 01519	VR 2008 00160	VA 2007 04046	VR 2008 00224
VA 2007 01531	VR 2008 00183	VA 2007 04093	VR 2008 00182
VA 2007 01572		VA 2007 04100	VR 2008 00153
VA 2007 01581	VR 2007 01168	VA 2007 04154	VR 2008 00162
VA 2007 01584	VR 2007 02013	VA 2007 04164	VR 2007 04603
VA 2007 01606	VR 2007 03486	VA 2007 04182	VR 2008 00196
VA 2007 01880	VR 2008 00170	VA 2007 04187	VR 2008 00173

VA 2007 04190	VR 2008 00171
VA 2007 04206	VR 2008 00172
VA 2007 04242	
VA 2007 04291	VR 2008 00133
VA 2007 04359	VR 2008 00139
VA 2007 04387	VR 2008 00138
VA 2007 04409	VR 2008 00186
VA 2007 04410	VR 2008 00187
VA 2007 04411	VR 2008 00184
VA 2007 04434	VR 2008 00110
VA 2007 04470	VR 2008 00219
VA 2007 04471	VR 2008 00130
VA 2007 04488	VR 2008 00180
VA 2007 04505	VR 2008 00212
VA 2007 04549	VR 2008 00230
VA 2007 04552	VR 2008 00229
VA 2007 04592	VR 2008 00123
VA 2007 04596	VR 2008 00228
VA 2007 04597	VR 2008 00178
VA 2007 04615	VR 2008 00164
VA 2007 04621	VR 2008 00227
VA 2007 04716	VR 2008 00125
VA 2007 04726	VR 2008 00221
VA 2007 04749	VR 2008 00190
VA 2007 05053	
VA 2008 00007	VR 2008 00126
VA 2008 00008	VR 2008 00127
VA 2008 00013	

Varemærker og fællesmærker Navneregister

Register over mærker nævnt i dette tidende
angivet i alfabetisk orden efter indehaver

AAGE V. KJÆRS MASKINFABRIK A/S	VR 1992 01377	BIO THERM, SOCIETE ANONYME	VR 1997 01994
AAGE V. KJÆRS MASKINFABRIK A/S	VR 1996 02829	BKI KAFFE A/S	VR 2008 00115
AAGE V. KJÆRS MASKINFABRIK A/S	VR 2005 03689	BLU A/S	VA 2007 01392
ABBOTT LABORATORIES	VR 1987 01702	BO HØJE CHRISTENSEN	VR 2008 00130
ABBOTT LABORATORIES	VR 1988 00126	BODEGA COOPERATIVA SINDICAL AGRARIA	
ABBOTT LABORATORIES	VR 1998 01246	SAN VALERO	VR 1987 01730
ACERALIA CORPORACION SIDERURGICA, S.A.	VR 1987 02088	BODY SELF DEVELOPMENT'S SYSTEM A/S	VR 2008 00119
ACO FUNKI A/S	VR 1998 00297	BODY SELF DEVELOPMENT'S SYSTEM A/S	VR 2008 00121
ACTAVIS GROUP HF	VR 1997 02289	BOEHRINGER INGELHEIM INTERNATIONAL GMBH	VR 1997 02181
AD JØRGENSEN	VA 2008 00013	BOLIA A/S	VR 2007 02854
ADP DEALER SERVICES DENMARK A/S	VR 1997 02277	BONGRAIN S.A.	VR 1987 01862
AGKNORDIC A/S	VR 2005 00411	BONNIER PUBLICATIONS A/S	VR 2008 00153
AHRENSBERG, TORBEN	VA 2006 03591	BOSTON MARKET IP COMPANY, LTD.	VR 1993 01759
AIR DENMARK A/S	VR 1997 02325	BOSTON MARKET IP COMPANY, LTD.	VR 1994 07842
A.J. ZWART BEHEER B.V.	VR 1998 00031	BOSTON MARKET IP COMPANY, LTD.	VR 1995 06122
AKER KVÆRNER MH AS	VR 1997 03197	BOULE OBUT, LA	VR 1987 01998
AKZO NOBEL DECORATIVE COATINGS AKTIEBOLAG	VR 1997 02316	BRAATEN & PEDERSEN APS	VR 2008 00159
AKZO NOBEL DECORATIVE COATINGS AKTIEBOLAG	VR 1997 02317	BRIDGESTONE SPORTS CO., LTD.	VR 1987 01893
AKZO NOBEL DECORATIVE COATINGS AKTIEBOLAG	VR 1997 02318	BRIFA MALING A/S	VR 2008 00140
AKZO NOBEL DECORATIVE COATINGS AKTIEBOLAG	VR 1997 02319	BRITISH AMERICAN TOBACCO (BRANDS) INC.	VR 1987 01931
AKZO NOBEL DECORATIVE COATINGS AKTIEBOLAG	VR 1997 02320	BRUEL & KJÆR SOUND & VIBRATION MEASU	
AKZO NOBEL DECORATIVE COATINGS AKTIEBOLAG	VR 1997 02321	REMENT A/S	VR 1997 02171
ALBECK, CHARLOTTE	VR 2008 00173	BRYNILD GRUPPEN AS	VR 1935 00107
ALCON, INC.	VR 1998 00928	BRYNILD GRUPPEN AS	VR 1943 01352
ALCON, INC.	VR 1998 00929	BRYNILD GRUPPEN AS	VR 1946 00216
ALFRED IVERSEN, AARHUS, A/S	VR 2005 04810	BRYNILD GRUPPEN AS	VR 1959 00411
ALLKOPI AS	VR 2007 01575	BRYNILD GRUPPEN AS	VR 1965 02021
AMATHOR APS	VR 2008 00157	BRYNILD GRUPPEN AS	VR 1988 01898
AMERSHAM INTERNATIONAL PLC	VR 1987 01803	BRYNILD GRUPPEN AS	VR 1992 07758
AMOENA DANMARK A/S	VR 2008 00210	BRYNILD GRUPPEN AS	VR 1993 06246
ANDREAS PETERSEN HØJBY APS	VR 1997 02224	BRYNILD GRUPPEN AS	VR 1994 00638
ANJO, A/S	VR 2003 04212	BRYNILD GRUPPEN AS	VR 1994 01107
AP GRØNT	VR 2008 00152	BRYNILD GRUPPEN AS	VR 1994 02257
APOTEKERNES A.M.B.A.	VR 1997 02248	BRYNILD GRUPPEN AS	VR 1994 02714
ARLA FOODS AMBA	VR 2008 00125	BRYNILD GRUPPEN AS	VR 1998 03472
ARMADIS SOCIETE NOUVELLE SOCIETE PAR		BRYNILD GRUPPEN AS	VR 1999 00358
ACTIONS SI	VR 1997 02113	BRYNILD GRUPPEN AS	VR 1999 00608
ARTHOS	VR 2008 00103	BRYNILD GRUPPEN AS	VR 1999 00609
ASIAN & WESTERN CLASSICS B.V.	VR 1997 02294	BRYNILD GRUPPEN AS	VR 2000 03439
ASTRAZENECA AB	VR 1997 02164	BRYNILD GRUPPEN AS	VR 2002 01232
ASTRAZENECA AB	VR 1997 02165	BRYNILD GRUPPEN AS	VR 2002 01233
ATLAS COPCO AKTIEBOLAG	VR 1998 00013	BRYNILD GRUPPEN AS	VR 2002 01234
AUCOTEC GMBH	VR 1987 01556	BRYNILD GRUPPEN AS	VR 2002 01235
AUTOMOBILES PEUGEOT, SOCIETE ANONYME	VR 1987 01712	BRYNILD GRUPPEN AS	VR 2005 02026
AUTOMOBILES PEUGEOT, SOCIETE ANONYME	VR 1998 00292	BRYNILD GRUPPEN AS	VR 1988 00072
AUTOMOBILES PEUGEOT, SOCIETE ANONYME	VR 1998 00308	BRYNILD GRUPPEN AS	VR 1998 00841
AVK HOLDING A/S	VR 2007 01168	BURRUS INTERNATIONAL SA	VR 1998 02738
AVK HOLDING A/S	VR 2007 02013	BYC CO., LTD.	VR 1988 01832
AXCON APS	VR 2008 00193	BYRDORF, PER	VR 1997 02120
A2I SYSTEMS APS	VR 2008 00169	BØRMA A/S	VR 1998 00280
BACARDI & COMPANY LIMITED	VR 1997 01997	CABLEXPORT-SOCIEDADE DE CONDUTORES	
BACK TEE TRADITION A/S	VR 2004 02293	ELECTRICOS,	VR 1997 02300
BACK TEE TRADITION A/S	VR 2006 02532	CACIDI APS	VR 2008 00204
BACK TEE TRADITION A/S	VR 2006 02533	CACIDI APS	VR 2008 00205
BAGGER-SØRENSEN & CO. A/S	VR 2002 01793	CAPELLA PLAY A/S	VR 2005 04600
BAHLSSEN GMBH & CO. KG	VR 1968 01525	CAPITOL RECORDS INC.	VR 1997 02008
BARBERS, HAIRSTYLING FOR MEN & WOMEN, INC., COR	VR 1987 01937	CARAT DANMARK A/S	VR 1997 02251
BARUCH INTERNATIONAL FASHION GROUP B.V.	VR 1997 01972	CARAT DANMARK A/S	VR 1997 02252
BASANDA CORPORATION	VR 2008 00224	CARLETTI A/S	VR 1939 00372
BASIC TRADEMARK S.A.	VR 1987 02066	CARLETTI A/S	VR 1946 00475
BECKERS MALING A/S	VR 1998 00124	CARLETTI A/S	VR 1946 00476
BEIERSDORF AKTIENGESELLSCHAFT	VR 1987 01705	CARLETTI A/S	VR 1947 00884
BEIERSDORF AKTIENGESELLSCHAFT	VR 1987 01706	CARLETTI A/S	VR 1947 01186
BELLA CENTER A/S	VR 1997 01786	CARLETTI A/S	VR 1955 00646
BERGMAN & BEVING ELECTRONIC COM		CARLETTI A/S	VR 1956 00512
PONENTS A/S	VR 1998 00664	CARLETTI A/S	VR 1957 01435
BILORE, S.A.	VR 1987 01729	CARLETTI A/S	VR 1958 00045
BIOFORCE AG ROGGWIL TG	VR 1987 01780	CARLETTI A/S	VR 1959 00007
BIOMERIEUX	VR 1978 00306	CARLETTI A/S	VR 1959 00203
BIO-QUELLE KLAUS LOSCH GESELLSCHAFT M.B.H.	VR 1987 01888	CARLETTI A/S	VR 1959 00238
BIOSECURITY	VR 2008 00124	CARLETTI A/S	VR 1961 00284
		CARLETTI A/S	VR 1962 00650
		CARLETTI A/S	VR 1966 00495
		CARLETTI A/S	VR 1968 01901
		CARLETTI A/S	VR 1969 03215
		CARLETTI A/S	VR 1991 01120
		CARLETTI A/S	VR 1991 04784
		CARLETTI A/S	VR 1991 06455
		CARLETTI A/S	VR 1991 06815
		CARLETTI A/S	VR 1992 02288
		CARLETTI A/S	VR 1999 03107
		CARLETTI A/S	VR 1999 03577
		CARLETTI A/S	VR 2001 02625
		CARLETTI A/S	VR 2003 01913
		CARLETTI A/S	VR 2005 01088
		CARLETTI A/S	VR 2005 01694

CARLETTI A/S	VR 2005 01961	ECKES-GRANINI GMBH & CO.	
CARLETTI A/S	VR 2005 01962	KOMMANDITGESELLSCHAFT	VR 1987 02048
CARLETTI A/S	VR 2005 01963	EDEKA DANMARK A/S	VR 1967 01248
CARLETTI A/S	VR 2005 01964	EFV FONDEN	VR 1997 02092
CARLETTI A/S	VR 2007 00944	EGMONT WANGEL A/S	VR 1997 02038
CARLSBERG A/S	VR 2008 00138	EJENDOMSMÆGLERFIRMAET	VR 1997 02327
CARLSBERG A/S	VR 2008 00139	EJENDOMSRINGEN	VR 1997 02327
CARLSBERG BREWERIES A/S	VR 1998 00120	EL GRUPPEN A/S	VA 2007 01516
CARLSBERG BREWERIES A/S	VR 1998 00121	EL GRUPPEN A/S	VA 2007 01517
CARLSBERG BREWERIES A/S	VR 1998 00479	ELDEC CORPORATION	VR 1987 01779
CARLSBERG BREWERIES A/S	VR 2008 00113	ELI LILLY AND COMPANY	VA 2007 01480
CARLSBERG DANMARK A/S	VR 1978 00311	ELLOS AB	VR 1997 02216
CARLSBERG DANMARK A/S	VR 1987 02001	ELNEGAARDS EJENDOMSRÅDGIVNING	VR 1997 02327
CAWATEC A/S	VA 2007 01016	ENGHOFF, TORBEN	VR 1997 01890
CAWATEC A/S	VR 2008 00150	ENID BLYTON LIMITED	VR 1988 00125
CAWATEC A/S	VR 2008 00151	E.R. SQUIBB & SONS, INC.	VR 1997 02210
CDS ART & VISIBILITY	VR 1998 00057	E.R. SQUIBB & SONS, L.L.C.	VR 1987 02006
CEDERROTH INTERNATIONAL AB	VR 2008 00123	ERHVERVS-GRUPPEN, RY-ÅRHUS A/S	VR 1987 01778
CEDERROTH INTERNATIONAL AKTIEBOLAG	VR 1968 00505	ERICSSON, TELEFONAKTIEBOLAGET L.M.	VR 1997 02266
CELINE DESIGN APS	VR 2008 00112	ERIK KNUDSENS EJENDOMSHANDEL	VR 1997 02327
CEREBALIA AB	VR 1997 02124	ERIKSEN, MAD	VA 2007 03063
CEREBALIA DANMARK A/S	VR 1997 02115	ET-SOFTV/LARS LADINGKÆR	VR 2008 00194
CHARKUTERIFABRIKEN FILOS AB	VR 1997 02098	EUROCOG APS	VR 2008 00162
CHEMINOVA A/S	VR 2008 00220	EUROPA GOLF REJSER APS	VR 2008 00137
CHINOIN YOGYVSZER ES VEGYESZETI TERM		EUROPÆISKE REJSEFORSIKRING A/S	VR 1997 02265
EKEK GYARA	VR 1997 02174	EUROPÆISKE REJSEFORSIKRING A/S	VR 2008 00218
CHRM CENTER FOR HUMAN RESOURC		EVARIS HOTELLER A/S	VR 1998 00683
E MANAGEMENT APS	VR 2008 00118	EVARIS HOTELLER A/S	VR 1998 01192
C.I. LTD. A/S	VR 1997 02191	EXORO APS	VR 2008 00143
C.I. LTD. A/S	VR 1997 02268	EXVENTAR	VR 2008 00176
CIE, COMPAGNIE GENERALE DES		EYGN LIMITED	VR 1997 02286
ETABLISSEMENTS MICH	VR 1997 02313	F. SALLING A/S	VR 1997 02166
CM-COMPANY APS	VA 2007 03445	FAMOUS BRANDS APS	VR 2008 00164
CNA HOLDINGS, INC.	VR 1988 00744	FATDUX APS	VR 2008 00127
COACHPARTNER APS	VR 2008 00181	FAVORY CONVENIENCE FOOD B.V.	VR 1997 02006
COLART FINE ART & GRAPHICS LIMITED	VR 1997 02288	FEMILET A/S	VR 1970 01720
COMPASS PUBLISHING BV	VR 1998 00014	FEMILET A/S	VR 1997 04289
CONPHARM AKTIEBOLAG	VR 1987 01918	FEMILET A/S	VR 1998 00153
CONSERVERA CAMPOFRIO, S.A.	VR 1987 01728	FEMILET A/S	VR 1998 00154
COOP DANMARK A/S	VR 1978 00003	FEMILET A/S	VR 1998 02106
COOP DANMARK A/S	VR 1987 01801	FEMILET A/S	VR 1998 02694
COOP DANMARK A/S	VR 1988 00755	FEMILET A/S	VR 2002 00235
COOP DANMARK A/S	VR 1988 01232	FEMILET A/S	VR 2002 01433
COOP DANMARK A/S	VR 1997 02194	FEMILET A/S	VR 2002 01489
COOP DANMARK A/S	VR 1997 02312	FEMILET A/S	VR 2007 02266
COPSØ A/S	VR 2008 00188	FEMILET A/S	VR 2007 02267
CREDIT INTERNATIONAL SERVICES AB	VR 1997 02243	FEMILET A/S	VR 2007 02323
CUSSONS (INTERNATIONAL) LIMITED	VR 1987 02058	FEMILET A/S	VR 2007 04603
C.W. BALAND U. LANGE BARTELS ERBEN		FERRING A/S	VR 1977 02432
PETER WEIDMAN	VR 1978 00465	FERRING A/S	VR 1977 02433
CYBER PRODUCTION	VA 2007 00793	FERROSAN A/S	VR 1978 00142
DADE BEHRING MARBURG GMBH	VR 1968 00454	FERROSAN A/S	VR 2008 00104
DAFA A/S	VR 2004 01646	FERROSAN A/S	VR 2008 00105
DAGBLADET BØRSEN A/S	VR 1998 00715	FERROSAN A/S	VR 2008 00106
DAGBLADET BØRSEN A/S	VR 1998 01950	FERROSAN A/S	VR 2008 00107
DAM, HENRIK	VR 2008 00146	FERROSAN A/S	VR 2008 00108
DAN CAKE A/S	VR 1998 00562	FERROSAN A/S	VR 2008 00109
DANA LIM A/S	VR 1997 02284	FIAT AUTO S.P.A.	VR 1997 02175
DANDOORS A-S	VR 1987 01675	FIAT AUTO S.P.A.	VR 1997 02246
DANDY A/S	VR 1990 06949	FIDRO I/S	VA 2007 01256
DANISCO A/S	VR 2008 00180	FINANSSEKTORENS UDDANNELSESCENTER	VR 1998 00135
DANISCO SUGAR A/S	VR 2008 00212	FINANSSEKTORENS UDDANNELSESCENTER	VR 1998 00136
DANSK DROGE A/S	VR 1997 01951	FIRMAET ADALBERTH KOMMUNIKATION	
DANSK EDB-LØSNING A/S	VR 2002 02779	OG PUBLIC RELAT	VR 1987 01940
DANSK ENERGI	FR 2008 00001	FIRMAET GRAFISK DESIGN	VR 1988 00066
DANSK ENERGI	FR 2008 00002	FITNESS.DK A/S	VR 2008 00170
DANSK ERHVERV	VA 2006 05045	FLENSBORG KONTOR & DATA	VR 1997 02126
DANSK SUPERMARKED A/S	VR 1997 02121	FONDAZIONE AVV. FERNANDO BUSSOLERA	
DANSK SUPERMARKED A/S	VR 1997 02158	E LINA BRANC	VR 1995 05955
DANSK SUPERMARKED A/S	VR 2008 00131	FORMULA A/S	VR 2008 00197
DANSKE BANK A/S	VR 2008 00227	FREELIGHT APS	VR 2008 00196
DANSKE KROER & HOTELLER	VR 2008 00195	FRESH AKTIEBOLAG	VR 1984 03064
DANSKE PATIENTER	VA 2007 01298	FRIDERICHSEN, LARS	VR 2005 04787
DAP PRODUCTS INC.	VR 1968 00587	FRITZ HANSEN A/S	VR 1997 02302
D&D DAGLIGVAROR AB	VR 1987 01946	FRONTIER COMMUNICATION APS	VR 1997 02250
DEBORAH COSMETICS B.V.	VR 1997 01986	F.S. IMPORT	VR 1997 02232
DEFECO A/S	VR 2008 00211	FTZ AUTODELE & VÆRKTØJ A/S	VR 2008 00207
DEL MONTE CORPORATION	VR 1958 00139	GALLE & JESSEN, AKTIESELSKABET	VR 1997 01970
DK INTERNATIONAL A/S	VR 1998 00130	GALLE & JESSEN, AKTIESELSKABET	VR 1997 02099
DRAGSHOLM GOLF CLUB	VR 2008 00167	GAME GROUP I/S	VA 2007 01159
DRIFTSSSELSKABET BUTIK NR. 17 A/S	VR 2008 00222	GARTNERIET NYGÅRD	VR 1998 01502
DUE, KLAUS	VR 1997 02197	GARTNERIET TINGDAL	VR 1997 02102
DUN & BRADSTREET INTERNATIONAL, LTD.	VR 1987 01744	GAZ DE PETROLE PRIMAGAZ, COMPAGNIE DES	VR 1997 02323
EASTERN DYNAMICS CO., LTD.	VR 1997 02280	GE CAPITAL INFORMATION TECHNOLOGY	
ECC INTERNATIONAL LIMITED	VR 1997 02007	SOLUTIONS A/S	VR 1997 02195
ECKES-GRANINI GMBH & CO. KG.	VR 1987 02020	GERVAIS DANONE, COMPAGNIE	VR 2008 00216

GEVEMA GMBH	VR 1997 02283	HEMPEL A/S	VR 1990 08436
GILLING COMMUNICATION & CONSULTING APS	VR 2008 00149	HEMPEL A/S	VR 1992 00790
GINGER APS	VR 2008 00179	HEMPEL A/S	VR 1992 03193
GJENSIDIGE FORSIKRING AS	VR 2008 00198	HEMPEL A/S	VR 1992 03718
GLAXO GROUP LIMITED	VR 1987 02053	HEMPEL A/S	VR 1992 07679
GLAXO GROUP LIMITED	VR 1997 02125	HEMPEL A/S	VR 1993 07882
GLAXO GROUP LIMITED	VR 1997 02151	HEMPEL A/S	VR 1994 03802
GLAXOSMITHKLINE BIOLOGICALS S.A.	VR 1998 00051	HEMPEL A/S	VR 1994 04187
GLAXOSMITHKLINE BIOLOGICALS S.A.	VR 1998 00062	HEMPEL A/S	VR 1995 07144
GOODYEAR TIRE & RUBBER COMPANY, THE	VR 1928 00134	HEMPEL A/S	VR 1995 07145
GOODYEAR TIRE & RUBBER COMPANY, THE	VR 1958 00186	HEMPEL A/S	VR 1996 00954
GOODYEAR TIRE & RUBBER COMPANY, THE	VR 1958 00188	HEMPEL A/S	VR 1996 01339
GOTEBORGS KEX AB	VR 1997 02137	HEMPEL A/S	VR 1996 05781
GOTTFRED PETERSEN MIDDELFART A/S	VR 1967 01373	HEMPEL A/S	VR 1997 05004
GOTTFRED PETERSEN MIDDELFART A/S	VR 1997 01776	HEMPEL A/S	VR 1998 00211
GRANGEMATIC LTD.	VR 1997 01978	HEMPEL A/S	VR 1998 01903
GREENBRIER INTERNATIONAL, INC.	VR 2005 03831	HEMPEL A/S	VR 1999 01414
GROUPEMENT D'INTERET ECONOMIQUE G.I.E.		HEMPEL A/S	VR 2000 01546
OVINS DU	VR 1997 02010	HEMPEL A/S	VR 2000 02740
GRUPPO FINANZIARIO TESSILE S.P.A.	VR 1997 01955	HEMPEL A/S	VR 2000 02789
GUMLINK A/S	VR 1979 01499	HEMPEL A/S	VR 2001 04322
GUMLINK A/S	VR 1999 03359	HEMPEL A/S	VR 2001 04723
GUMLINK A/S	VR 2003 00004	HEMPEL A/S	VR 2002 00361
GUMLINK A/S	VR 2003 00038	HEMPEL A/S	VR 2002 00979
GUMLINK A/S	VR 2005 00117	HEMPEL A/S	VR 2002 01901
GUMLINK A/S	VR 2005 03654	HEMPEL A/S	VR 2002 02362
GUMLINK A/S	VR 2007 03469	HEMPEL A/S	VR 2002 03638
GÄRO ELEKTRISKA AB	VR 1987 01776	HEMPEL A/S	VR 2002 04346
HAFLINGER PFERDEZUCHTVERBAND TIROL	FR 1987 00017	HEMPEL A/S	VR 2003 00642
HALFEN GMBH	VR 1988 03412	HEMPEL A/S	VR 2003 02393
HALFEN GMBH	VR 1994 02628	HEMPEL A/S	VR 2004 03094
HANNESTAD, JENS JACOB	VA 2007 03173	HEMPEL A/S	VR 2004 03101
HANSEN, ANDREAS S.	VR 1997 02240	HEMPEL A/S	VR 2004 04121
HANSEN, SUNE	VR 2008 00134	HEMPEL A/S	VR 2005 00126
HANSENBERG	VR 2008 00228	HEMPEL A/S	VR 2005 01049
HANSOL ELECTRONICS INC.	VR 1997 02273	HEMPEL A/S	VR 2005 04971
HASBRO INTERNATIONAL, INC.	VR 1997 02086	HEMPEL A/S	VR 2006 02062
HATTORI SEIKO (DER TILLIGE DRIVER		HEMPEL A/S	VR 2006 02183
VIRKSOMHED I	VR 1987 01727	HEMPEL A/S	VR 2007 00054
H.D. LEE COMPANY, INC., THE	VR 1998 00596	HEMPEL A/S	VR 2007 00055
HEIGAR A/S	VR 2007 03486	HEMPEL A/S	VR 2007 00079
HEINRICH SEIFFERT & SOHN GMBH	VR 1987 01971	HEMPEL A/S	VR 2007 00411
HEMPEL A/S	VR 1917 00153	HEMPEL A/S	VR 2007 00591
HEMPEL A/S	VR 1926 00359	HEMPEL A/S	VR 2007 01011
HEMPEL A/S	VR 1927 00292	HEMPEL A/S	VR 2007 03634
HEMPEL A/S	VR 1930 00546	HEMPEL A/S	VR 1997 02114
HEMPEL A/S	VR 1942 01040	HEMPEL A/S	VA 2006 04394
HEMPEL A/S	VR 1951 00761	HEMPEL A/S	VR 1987 01698
HEMPEL A/S	VR 1952 00219	HEMPEL A/S	VR 2008 00122
HEMPEL A/S	VR 1952 00438	HEMPEL A/S	VR 2008 00155
HEMPEL A/S	VR 1952 00558	HEMPEL A/S	VA 2007 01356
HEMPEL A/S	VR 1953 00976	HEMPEL A/S	VR 1958 00204
HEMPEL A/S	VR 1954 00536	HEMPEL A/S	VR 1997 02324
HEMPEL A/S	VR 1954 00684	HEMPEL A/S	VR 2008 00117
HEMPEL A/S	VR 1959 00839	HEMPEL A/S	VR 1997 01778
HEMPEL A/S	VR 1959 01715	HEMPEL A/S	VR 2008 00189
HEMPEL A/S	VR 1962 01144	HEMPEL A/S	VR 1997 02093
HEMPEL A/S	VR 1967 00957	HEMPEL A/S	VR 1997 01947
HEMPEL A/S	VR 1968 02787	HEMPEL A/S	VR 2008 00192
HEMPEL A/S	VR 1971 02940	HEMPEL A/S	VR 1997 02239
HEMPEL A/S	VR 1973 03434	HEMPEL A/S	VR 1997 02205
HEMPEL A/S	VR 1976 00070	HEMPEL A/S	VR 2008 00136
HEMPEL A/S	VR 1977 01216	HEMPEL A/S	VR 1997 02002
HEMPEL A/S	VR 1977 02871	HEMPEL A/S	VR 1996 05084
HEMPEL A/S	VR 1978 01619	HEMPEL A/S	VR 2008 00128
HEMPEL A/S	VR 1978 01680	HEMPEL A/S	VR 2008 00168
HEMPEL A/S	VR 1978 02383	HEMPEL A/S	VR 1987 01784
HEMPEL A/S	VR 1978 02881	HEMPEL A/S	VR 1997 02097
HEMPEL A/S	VR 1979 00471	HEMPEL A/S	VR 2008 00133
HEMPEL A/S	VR 1979 02516	HEMPEL A/S	VR 1998 00724
HEMPEL A/S	VR 1981 01657	HEMPEL A/S	VR 1988 00877
HEMPEL A/S	VR 1981 02971	HEMPEL A/S	VR 1988 00878
HEMPEL A/S	VR 1982 03069	HEMPEL A/S	VR 1988 00879
HEMPEL A/S	VR 1983 01922	HEMPEL A/S	VR 2008 00178
HEMPEL A/S	VR 1984 00715	HEMPEL A/S	VR 1998 00298
HEMPEL A/S	VR 1985 00487	HEMPEL A/S	VR 1997 02230
HEMPEL A/S	VR 1987 00676	HEMPEL A/S	VR 1998 02514
HEMPEL A/S	VR 1987 02475	HEMPEL A/S	VR 1929 00834
HEMPEL A/S	VR 1987 02626	HEMPEL A/S	VR 1985 03716
HEMPEL A/S	VR 1988 00127	HEMPEL A/S	VR 1985 03718
HEMPEL A/S	VR 1989 02411	HEMPEL A/S	VR 1989 01784
HEMPEL A/S	VR 1989 02412	HEMPEL A/S	VR 2003 04226
HEMPEL A/S	VR 1989 03501	HEMPEL A/S	VR 2004 00623
HEMPEL A/S	VR 1989 05144	HEMPEL A/S	VR 2007 00009
HEMPEL A/S	VR 1990 06573	HEMPEL A/S	VA 2007 03786
HEMPEL A/S	VR 1990 06710	HEMPEL A/S	VR 1997 02522

JURGENSEN, JAN	VR 1997 02296	MIT TRADING INTERNATIONAL LTD.	VR 1982 01808
JYSK A/S	VR 1951 01790	MOLNLYCKE HEALTH CARE AB	VR 1987 02082
JYSK A/S	VR 1984 00354	MUDN' ROOTS	VR 2008 00201
JYSK A/S	VR 1992 04424	MURTFELDT KUNSTSTOFFE GMBH & CO. KG	VR 1997 02204
JYSK A/S	VR 2001 02161	MUSIC BUSINESS ORGANISATION (MBO) A/S, THE	VR 2008 00185
JYSK A/S	VR 2001 04116	NAKA	VR 2008 00160
JYSK A/S	VR 2002 00279	NAKKELUND	VR 2006 01440
JYSK A/S	VR 2002 01913	NAKKELUND	VR 2006 01441
JYSK A/S	VR 2003 02797	NCC AKTIEBOLAG	VR 1987 01896
KAESER KOMPRESSOREN GMBH	VR 1998 00934	NEC CORPORATION	VA 2006 04060
KAUTWALD, ALEXANDRA	VA 2007 04242	NEIL PRYDE LIMITED	VR 1997 01945
KELLOGG COMPANY	VR 1987 01785	NEUROSEARCH A/S	VR 1998 02267
KG SUPPLIES LTD.	VR 2003 02273	NILFISK-ADVANCE A/S	VR 2008 00144
KGS. NYTORV 18 A/S	VR 2008 00208	NMC, SOCIETE ANONYME	VR 2008 00148
KIEVIET, PETER ALBERTUS	VR 1997 01952	NOMAD COMPANY B.V., THE	VR 1997 02091
KINGSMOOR APS	VR 2008 00171	NORDBYENS GLARMESTER	VR 1997 02190
KIRK TELECOM A/S	VR 1997 01956	NORDISK NÆRINGSHUS I/S	VA 2007 01403
KIRKEBY CHEESE EXPORT A/S	VR 1997 01852	NORSLUND A/S	VR 2005 00595
K-N ELEKTRONIK I/S	VR 1997 02129	NORSLUND A/S	VR 2007 00750
KOBRA INTERNATIONAL, LTD.	VR 1987 02098	NORSLUND A/S	VR 2007 02732
KOLLUND PLANTESKOLE	VR 2008 00209	NORSLUND A/S	VR 2007 03468
KOMPAGNIET MARKETING & KOMMUNIKATION A/S	VR 1997 02068	NOVO NORDISK A/S	VR 1988 00469
KONGSVANG BOGTRYKKERI	VA 2007 00629	NOVO NORDISK A/S	VR 2008 00190
KONPA	VR 1998 00037	NSALES APS	VR 2008 00199
KRAFT FOODS AS	VR 1948 00817	NU SKIN INTERNATIONAL, INC.	VR 1997 02167
KRAFT FOODS AS	VR 1958 01765	NU SKIN INTERNATIONAL, INC.	VR 1997 02168
KRAFT FOODS AS	VR 1958 01809	NU SKIN INTERNATIONAL, INC.	VR 1997 02169
KRAFT FOODS AS	VR 1958 02043	NUMPH A/S	VR 2008 00200
KRAFT FOODS AS	VR 1978 03567	NYBØ, KÅRE	VR 1997 02111
KRAFT FOODS AS	VR 1998 02326	NYBØ, LIV MERETE ALME	VR 1997 02111
KRAFT FOODS HOLDINGS, INC.	VR 1968 00677	NYCOMED DANMARK APS	VR 1987 01959
KUNDO SYSTEMTECHNIK GMBH	VR 1988 01147	NYKREDIT REALKREDIT A/S	VR 2008 00161
KVERNELAND A/S	VR 1987 01558	OCEAN SEAFOOD A/S	VR 1998 00513
KVIK PET CARE A/S	VR 1997 00203	OCTOCON A/S	VR 1997 02056
KVIK PET CARE A/S	VR 1997 00204	ODENSE BYS MUSEER	VR 1997 02103
KØBENHAVNS TEATER	VR 2008 00183	OGINO BOEKI KABUSHIKI KAISHA	VR 1997 02088
KØGE BRYGGERI APS	VR 2005 03292	OLSEN, MARTIN SPANG	VR 2008 00154
KØGE BRYGGERI APS	VR 2006 00847	OPTIROC AB	VR 1987 02039
KØGE BRYGGERI APS	VR 2006 01664	ORION CORPORATION	VR 1987 01819
LABORATOIRE GARNIER & CIE, SOCIETE EN NOM COLLE	VR 1987 02077	OTSUKA PHARMACEUTICAL CO., LTD.	VR 1987 02024
LABORATOIRES DE BIOLOGIE MARINE DANIEL JOUVANCE	VR 1987 01855	OXOID (ELY) LIMITED	VR 2002 00955
LAKSEN A/S	VR 2000 04739	PALSHOF, TROELS M.	VR 2008 00101
LAKSEN A/S	VR 2000 04753	PAPERLINX SCANDINAVIA A/S	VR 1998 00076
LAKSEN A/S	VR 2004 02966	PAPERLINX SCANDINAVIA A/S	VR 1998 04259
LAKSEN A/S	VR 2006 00658	PAPERLINX SCANDINAVIA A/S	VR 2004 01356
LANIEL A/S	VR 2008 00135	PAPERLINX SCANDINAVIA A/S	VR 2004 01609
LAURITZEN, ALAN	VR 1997 02240	PAPERLINX SCANDINAVIA A/S	VR 2007 01145
LEE KUM KEE COMPANY LIMITED	VR 1988 00566	PAPERLINX SCANDINAVIA A/S	VR 2007 02629
LEE KUM KEE COMPANY LIMITED	VR 1988 00567	PAPER-PAK SWEDEN AB	VR 1978 03096
LEMPCO INDUSTRIES, INC.	VR 1988 02634	PATTBURG POETZSCH GMBH & CO. KG	VR 2008 00132
L&H - RØRBYG A/S	VR 1989 02480	PAUL HARTMANN AG	VR 1990 06051
LIF LÆGEMIDDELINDUSTRIFORENINGEN	VR 1997 02141	PAUL HARTMANN AG	VR 1990 07971
LLOYD'S, A BODY INCORPORATED BY THE LLOYD'S ACT	VR 1997 02206	PAUL HARTMANN AG	VA 2002 08208
LLOYD'S, A BODY INCORPORATED BY THE LLOYD'S ACT	VR 1997 02207	PBS INTERNATIONAL A/S	VR 1995 05775
LLOYD'S, A BODY INCORPORATED BY THE LLOYD'S ACT	VR 1997 02209	PECUNIA AS	VR 2005 02722
LOGBUY APS	VR 2008 00116	PEDERSEN, STIG NYMAND VIBORG	VR 2008 00166
LOKALBANKEN I NORDSJÆLLAND A/S	VR 2001 04245	PEPSICO, INC.	VR 1997 02104
LOKALBANKEN I NORDSJÆLLAND A/S	VR 2002 00729	PETKOVSKI, SLAVI	VR 1997 02157
LOKALBANKEN I NORDSJÆLLAND A/S	VR 2002 04035	PFA PENSION, FORSIKRINGSAKTIESELSKAB	VR 2008 00175
LOTUS PRODUCTION APS, LOTUS PEJSEOVNE APS	VR 1987 01916	PFIZER ENTERPRISES SARL	VR 1998 00812
LOUNGE I/S, THE	VA 2007 01572	PHARMA NORD APS	VR 2008 00219
LYKKE, KARSTEN	VR 1998 01259	PHARMA NORD APS	VR 2008 00231
MAESTRANI SCHWEIZER SCHOKOLADEN AG	VR 1997 02026	PHILIPS ELECTRONICS N.V.	VR 1997 02306
MAGVENTURE A/S	VR 2007 00733	PHOTOWORKS, INC.	VR 1997 02202
MAJORGÅRDEN A/S	VR 2008 00110	PILEBYG APS	VR 1998 00180
MARTIN PROFESSIONAL A/S	VR 1997 01982	PLANTE SYSTEM SA	VA 2007 02298
MASCO CORPORATION	VR 1987 02004	PLEP TRADING A/S	VR 2008 00111
MATCHWORK WORLDWIDE A/S	VR 1997 02267	POULSEN ROSER A/S	VR 1948 01675
MATSUSHITA ELECTRIC INDUSTRIAL CO., LTD.	VR 1987 01787	POULSEN ROSER A/S	VR 1965 01970
MC MASTER APS	VR 2008 00229	POULSEN ROSER A/S	VR 1989 04857
MEDCARE PRODUCTS B.V.	VR 1997 02238	POULSEN ROSER A/S	VR 1989 04860
MEDIA METRIX, INC.	VR 1997 02329	POULSEN ROSER A/S	VR 1989 04861
MEDICULT A/S	VR 2008 00102	POULSEN ROSER A/S	VR 1989 04865
MEJERIGAARDEN HOLDING A/S	VR 1988 00090	POULSEN ROSER A/S	VR 1989 04865
MENTALHYGIEJNISK FORENING FOR BØRN OG UNGE	VR 1987 01645	POULSEN ROSER A/S	VR 1989 06777
MIGMA GRUPPEN	VR 1997 02122	POULSEN ROSER A/S	VR 1991 00142
MILLARCO INTERNATIONAL A/S	VR 2008 00114	POULSEN ROSER A/S	VR 1993 02779
MIMMER GROUP APS	VR 2008 00226	POULSEN ROSER A/S	VR 1993 05864
MIRO SPORTSWEAR GMBH & CO. KG	VR 1987 01878	POULSEN ROSER A/S	VR 1994 05452
MIT TRADING INTERNATIONAL LTD.	VR 1967 01156	POULSEN ROSER A/S	VR 1994 07128
		POULSEN ROSER A/S	VR 1995 02022
		POULSEN ROSER A/S	VR 1997 03383
		POULSEN ROSER A/S	VR 1997 03384
		POULSEN ROSER A/S	VR 1997 03385
		POULSEN ROSER A/S	VR 1997 03936
		POULSEN ROSER A/S	VR 2000 00138
		POULSEN ROSER A/S	VR 2000 00139

POULSEN ROSER A/S	VR 2000 00141	SHELL BRANDS INTERNATIONAL AG	VR 1948 00200
POULSEN ROSER A/S	VR 2000 00142	SHELL BRANDS INTERNATIONAL AG	VR 1997 01943
POULSEN ROSER A/S	VR 2000 00143	SHELL BRANDS INTERNATIONAL AG	VR 1998 00282
POULSEN ROSER A/S	VR 2000 00300	SHOP ASIA I/S	VR 2008 00142
POULSEN ROSER A/S	VR 2000 00567	SHOWA ELECTRIC WIRE & CABLE CO., LTD.	VR 1987 01900
POULSEN ROSER A/S	VR 2000 00949	SIEMENS NIXDORF INFORMATIONS- SYSTEME AG	VR 1987 01765
POULSEN ROSER A/S	VR 2000 00953	SIEMENS NIXDORF INFORMATIONS- SYSTEME AG	VR 1987 02021
POULSEN ROSER A/S	VR 2000 01471	SILICON GRAPHICS, INC.	VR 1997 01931
POULSEN ROSER A/S	VR 2000 03874	SKANDERBORG FESTIVALKLUB	VR 2008 00230
POULSEN ROSER A/S	VR 2000 05197	SKC LIMITED	VR 1997 02261
PRESLEY, PRISCILLA	VR 1990 07088	SKJERN OSTELAGER A/S	VR 1987 01770
PRIMO DANMARK A/S	VR 2008 00126	SOCIETE DE CONSEILS DE RECHERCHES ET D'APPLICAT	VR 1997 02173
PRIMUSMEDIA APS	VR 2008 00158	SOCIETE DES PRODUITS NESTLE S.A.	VR 1987 01979
PRINTNET AMBA	VR 1997 02116	SOLVAY PHARMACEUTICALS MARKETING & LICENSING AG	VR 1997 01988
PROCTER & GAMBLE COMPANY, THE	VR 1998 00834	SOLVAY PHARMACEUTICALS MARKETING & LICENSING AG	VR 1997 01989
PROLABBET AB	VR 1997 02000	SOLVAY PHARMACEUTICALS MARKETING & LICENSING AG	VR 1997 01990
PZ CUSSENS (INTERNATIONAL) LIMITED	VR 1997 01930	SOLVAY PHARMACEUTICALS MARKETING & LICENSING AG	VR 1997 01991
PÄGEN TRADE MARK AB	VR 2008 00100	SOLVAY (SOCIETE ANONYME)	VR 1998 00263
QUANTUM CORPORATION	VR 1997 02179	SPERRY MARINE INC.	VR 1948 00229
QWEST COMMUNICATIONS INTERNATIONAL INC.	VR 1987 01806	SPERRY MARINE INC.	VR 1958 00754
RASMUSSEN, JESPER	VR 1997 02240	SPROUT-MATADOR A/S	VR 1997 01933
RATHSACH, CAMILLA	VA 2007 02114	STAFFORD-MILLER S.R.L.	VR 1987 01756
RAUTARUUKKI OY	VR 1998 00077	STAR-WOOD A/S INTERNATIONAL STEEM	VR 1997 02127
RAYMOND LIMITED	VR 2008 00145	STEEN & STRØM DANMARK A/S	VR 2008 00182
RAYMOND LIMITED	VR 2008 00147	STEEN & STRØM DANMARK A/S	VR 2008 00213
REALGRUPPEN	VR 1997 02327	STRATO/INFUSAID, INC.	VR 2008 00214
REALKREDIT DANMARK A/S	VR 1997 01971	SUN MICROSYSTEMS, INC.	VR 1997 02089
REPLOGLE GLOBES, INC.	VR 1988 00502	SUN MICROSYSTEMS, INC.	VR 1997 02221
RIEKER-SCHUH GMBH	VR 1988 00649	SUN MICROSYSTEMS, INC.	VR 1997 02222
RIKKI TIKKI COMPANY A/S	VR 2004 03447	SVALGAARD NIELSEN APS	VR 2008 00215
RIKKI TIKKI COMPANY A/S	VR 2006 02480	SYDFYNS EJENDOMSCENTER	VR 1997 02327
RIKKI TIKKI COMPANY A/S	VR 2006 03550	SYNGENTA PARTICIPATIONS AG	VR 1997 02110
RIKKI TIKKI COMPANY A/S	VR 2007 01081	SYNOPTIK A/S	VR 1987 01719
RIKKI TIKKI COMPANY A/S	VR 2007 01082	SYNOPTIK A/S	VR 1987 01972
RIKKI TIKKI COMPANY A/S	VR 2007 03487	SØDE LIV, DET	VR 1998 00128
RIKKI TIKKI COMPANY A/S	VR 2007 03488	SØNDERJYLLANDS ERHVERVSCENTER	VR 1997 02055
RIKKI TIKKI COMPANY A/S	VR 2007 03489	SØRENSEN, HANS	VR 1997 02117
RIKKI TIKKI COMPANY A/S	VR 2007 03490	TDC A/S	VR 1997 02185
RIKKI TIKKI COMPANY	VR 2002 00096	TDC A/S	VR 1997 02186
RINO PLAST APS	VR 1998 00032	TDC A/S	VR 1997 02214
ROCHE S.P.A.	VR 1997 02203	TDC A/S	VR 1997 02309
ROCKPORT COMPANY LLC, THE	VR 1988 00756	TDC A/S	VR 2008 00174
RODENSTOCK GMBH	VR 1987 01811	TEN CATE HOUSTEX PRODUCTS B.V.	VR 1997 02090
RODI BEHEER B.V.	VR 1997 02305	TENUITE SELLA & MOSCA S.P.A.	VR 1997 02134
ROHO, INC.	VR 1997 02295	TENUTE SELLA & MOSCA S.P.A.	VR 1997 02142
ROR ROCKWELL LIMITED	VR 1987 02047	TERADATA US, INC.	VR 1993 04015
ROSENDAHL A/S	VR 1997 02258	TERADATA US, INC.	VR 1998 03802
ROTHMANS OF PALL MALL LIMITED	VR 1987 02043	TETRA GMBH	VR 1988 00138
ROYAL CANIN S.A.	VR 1987 01997	TETRA GMBH	VR 1988 00139
RØRVIG BRYGHUS APS	VR 2008 00165	THE-POTTEN I/S	VR 2007 00274
SAHDEE LIMITED	VR 2008 00177	TOLSA, S.A.	VR 1997 02227
SAMKA VEJLE A/S	VR 1997 01958	TOMS GRUPPEN A/S	VR 1997 01969
SAN PELLEGRINO S.P.A.	VR 1997 02148	TOP-DANMARK A/S	VR 1987 01824
SANDOZ A/S	VR 1987 02045	TOP-DANMARK A/S	VR 1987 01827
SANDOZ A/S	VR 1987 02049	TOP-DANMARK A/S	VR 1987 01828
SANDOZ A/S	VR 1997 01935	TOP-DANMARK A/S	VR 1987 01834
SANDOZ A/S	VR 1997 02153	TOP-DANMARK A/S	VR 1997 01835
SANDOZ A/S	VR 1997 02183	TOP-DANMARK A/S	VR 1987 01844
SANOFI-AVENTIS	VR 1997 02081	TOP-DANMARK A/S	VR 1987 01847
SANOFI-AVENTIS	VR 1997 02118	TOTAL SA	VR 1967 03328
SANOFI-AVENTIS	VR 1997 02237	TOTALKREDIT A/S	VA 2006 02928
SANOFI-AVENTIS	VR 1997 02247	TOTES ISOTONER CORPORATION	VR 1997 02298
SCANDINAVIAN BALLOON ART	VR 1997 02196	TOTES ISOTONER CORPORATION	VR 1997 02299
SCANGLAS A/S	VR 1997 02601	TOUR & ANDERSSON HYDRONICS AKTIEBOLAG	VR 1987 02064
SCAN-HORSE A/S	VR 1973 00711	TRADEMARK TEXTILES A/S	VR 2008 00172
SCAN-HORSE A/S	VR 1979 00943	TRELLEBORG AKTIEBOLAG	VR 1998 01510
SCAN-HORSE A/S	VR 1979 00953	TRISCAN A/S	VR 2005 04200
SCAN-HORSE A/S	VR 1979 02103	TROPEGRUPPEN AS	VR 2004 03141
SCAN-HORSE A/S	VR 1979 02113	TRYGVESTA FORSIKRING A/S	VA 2007 00724
SCAN-HORSE A/S	VR 1979 02123	TRÆBRANCHENS OPLYSNINGSRÅD	VR 1987 03907
SCAN-HORSE A/S	VR 1982 00979	TWILFIT AB	VR 1987 02037
SCAN-HORSE A/S	VR 1984 02291	TYCO ELECTRONICS CORPORATION	
SCAN-HORSE A/S	VR 1989 05691	A PENNSYLVANIA COR	VR 1987 01790
SCAN-HORSE A/S	VR 1999 01668	TYCO EUROPEAN METAL FRAMING LIMITED	VR 1946 01537
SCHEPERS HANDELS- EN DOMEINNAMEN B.V.	VR 1992 08052	TØRNBERG, BENT	VR 1997 02262
SCHEPERS HANDELS- EN DOMEINNAMEN B.V.	VR 1994 04254	UCB, SOCIETE ANONYME	VR 1997 01985
SCHERING AG	VR 1987 02000	ULRICH, THOMAS	VR 2008 00173
SCHWEPPES INTERNATIONAL LIMITED	VR 1998 00119	UNIMERCO A/S	VR 1977 03300
SEAS-NVE HOLDING A/S	VR 2008 00202	UNIMERCO A/S	VR 1989 01553
SEAS-NVE HOLDING A/S	VR 2008 00203		
SEB SOCIETE ANONYME	VR 1997 02263		
SEC SCANDINAVIA A/S	VR 1997 02018		
SENGE EXPERTEN	VR 2008 00206		
SHELL BRANDS INTERNATIONAL AG	VR 1948 00058		
SHELL BRANDS INTERNATIONAL AG	VR 1948 00116		
SHELL BRANDS INTERNATIONAL AG	VR 1948 00153		

UNIMERCO A/S	VR 1999 02516
UNIMERCO A/S	VR 2004 02545
UNIMERCO A/S	VR 2004 02546
UNIMERCO A/S	VR 2004 02547
UNIMERCO A/S	VR 2004 02550
UNIMERCO A/S	VR 2004 02551
UNIMERCO A/S	VR 2004 02552
UNIMERCO A/S	VR 2005 04989
UNIMERCO GROUP A/S	VR 2004 03638
UNISTRUT INTERNATIONAL CORPORATION, A NEVADA CO	VR 1977 01321
UNITED BISCUITS (UK) LIMITED	VR 1997 01939
UNITED STATES SURGICAL CORPORATION	VR 1997 02290
UNOMEDICAL A/S	VR 1997 02100
VB TRUCKS A/S	VR 2008 00163
VEJLEFJORD-FONDEN	VR 2008 00191
VESTELEMENT CONSTRUCTION APS	VA 2007 05053
VIAKTOR TRANDING LIMITED	VR 2008 00217
VILNOV BILPLEJE	VR 2008 00141
VIRKSOMHEDSCONSULT	VR 2008 00223
VITAL PETFOOD GROUP A/S	VR 1972 00594
VITAL PETFOOD GROUP A/S	VR 1972 00867
VITAL PETFOOD GROUP A/S	VR 1990 00785
VITAL PETFOOD GROUP A/S	VR 1991 01536
VITAL PETFOOD GROUP A/S	VR 1991 06425
VITAL PETFOOD GROUP A/S	VR 1994 03387
VITAL PETFOOD GROUP A/S	VR 1999 03724
VITAL PETFOOD GROUP A/S	VR 2001 00085
VITAL PETFOOD GROUP A/S	VR 2001 01826
VITAL PETFOOD GROUP A/S	VR 2001 01827
VITAL PETFOOD GROUP A/S	VR 2001 02731
VITAL PETFOOD GROUP A/S	VR 2001 03990
VITAL PETFOOD GROUP A/S	VR 2002 02785
VITAL PETFOOD GROUP A/S	VR 2003 03398
VITAL PETFOOD GROUP A/S	VR 2003 03923
VITAL PETFOOD GROUP A/S	VR 2004 00863
VITAL PETFOOD GROUP A/S	VR 2004 03140
VITAL PETFOOD GROUP A/S	VR 2004 04188
VITAL PETFOOD GROUP A/S	VR 2004 04224
VITAL PETFOOD GROUP A/S	VR 2005 05013
VITAL PETFOOD GROUP A/S	VR 2006 01523
VON ROLL UMWELTECHNIK AG	VR 1997 02279
VØTTRUP I/S	VR 2008 00184
VØTTRUP I/S	VR 2008 00186
VØTTRUP I/S	VR 2008 00187
WAAGEPETERSEN, KIRSTEN	VR 1997 02256
WEICK, ETS	VR 1997 01940
WELLTEC A/S	VR 1997 02255
WERNERSSON OST AB	VR 2008 00120
WESTERGAARD, THORKILD	VR 1997 02101
WM-DATA DANMARK A/S	VR 2008 00225
WOODTOY APS	VA 2007 02290
W.R. GRACE & CO.-CONN.	VR 1988 00694
WYETH HOLDINGS CORPORATION	VR 1997 01937
WYETH	VR 1997 02139
WYETH	VR 1997 02154
WYETH	VR 1997 02155
WYETH	VR 1997 02156
YORK REFRIGERATION APS	VR 2007 00484
ZEHO HORNUNG & ZEEB GMBH & CO.	VR 1987 02015
ZEITGUYZ GAME DEVELOPERS APS	VR 2008 00129
ZEON CHEMICALS EUROPE LIMITED	VR 1958 00082
ZISKUA 92 S.L.	VR 1988 00310
ZOBLELE INTERNATIONAL B.V.	VR 1998 01218
ÆRTEBJERG, JENS NIKOLAJ	VR 2008 00221
ÁC-STÁL A/S	VR 1997 01752
02-TABS DESINFEKTION GMBH	VR 2008 00156

Varemærker og fællesmærker Mærkeregister

Register over mærker offentliggjort som registreret i dette tidende angivet i alfabetisk rækkefølge efter mærketekst

(540) Mærke

(fig)	VR 2008 00210
ADEFIX (w)	VR 2008 00148
Art Administration (w)	VR 2008 00155
ASP ANTI SLEEP PILOT (w)	VR 2008 00101
AV Magasinet (w)	VR 2008 00194
axcon (fig)	VR 2008 00193
Babyleaves (w)	VR 2008 00152
Begrundet Boligvurdering (w)	VR 2008 00149
BETATURE (w)	VR 2008 00212
BIFIFORM BALANCE (w)	VR 2008 00108
BIFIFORM LIFE (w)	VR 2008 00104
BILVASK.NU (w)	VR 2008 00141
BioLet Presenning (w)	VR 2008 00114
biosecurity (w)	VR 2008 00124
Bit On (w)	VR 2008 00111
BOEG-THOMSEN (fig)	VR 2008 00163
CASANO (fig)	VR 2008 00131
Center for HRM (w)	VR 2008 00118
CleanBuild (w)	VR 2008 00196
Cool cow (fig)	VR 2008 00125
Core (w)	VR 2008 00172
CUFAI (w)	VR 2008 00119
DANCIA (w)	VR 2008 00120
DANMARKS BEDSTE GAMER (w)	VR 2008 00174
DANSK FIBERNET (fig)	FR 2008 00002
Danske Mortgage Bank (fig)	VR 2008 00227
Dare to Care (w)	VR 2008 00110
DECIDE (w)	VR 2008 00112
Den originale ØL-GLÖGG fra RØRVIG BRYGHUS (fig)	VR 2008 00165
DFN Dansk Fibernet (w)	FR 2008 00001
DGC Dragsholm Links (fig)	VR 2008 00167
Dionysos (w)	VR 2008 00154
DYNAMICCLIMATESURVEY (fig)	VR 2008 00215
ELEPHANT (fig)	VR 2008 00138
ELEPHANT (w)	VR 2008 00139
EmbryoGen (w)	VR 2008 00102
Energiplan (fig)	VR 2008 00203
Energitjek (fig)	VR 2008 00202
EuroCog (w)	VR 2008 00162
EUROPA GOLF (fig)	VR 2008 00137
Exoro (w)	VR 2008 00143
EXVENTAR (w)	VR 2008 00176
FatDUX Designing valuable User eXperiences (fig)	VR 2008 00127
FiberCore (fig)	VR 2008 00126
fitness dk mere end træning (fig)	VR 2008 00170
Fokus (w)	VR 2008 00122
Formuesikring (w)	VR 2008 00161
FORMULA (w)	VR 2008 00197
Friis Aalborg Citycenter (fig)	VR 2008 00159
FRUITOLOGY (w)	VR 2008 00216
GHC (w)	VR 2008 00218
GINGER (fig)	VR 2008 00179
GORILKI CHORNIY & MIKOLA NASTOYANKI (fig)	VR 2008 00217
GRUMME (w)	VR 2008 00123
Guldkysten (w)	VR 2008 00188
HANSENBERG (w)	VR 2008 00228
haveoasen (w)	VR 2008 00209
Health for Life (w)	VR 2008 00225
HUMÖR (w)	VR 2008 00200
HypnoseKompagniet (w)	VR 2008 00189
IDOFORM BALANCE (w)	VR 2008 00107
IDOFORM CLASSIC (w)	VR 2008 00106
IDOFORM LIFE (w)	VR 2008 00105
INCA (w)	VR 2008 00224
INJECTOR SHARK (w)	VR 2008 00192
IntelliAd (w)	VR 2008 00169
JobTeam (w)	VR 2008 00178
juicy-living (w)	VR 2008 00173
Kajakkens dag (w)	VR 2008 00158
KINGSMOOR (w)	VR 2008 00171
KommuneForsikring - en del af Gjensidige-gruppen (fig)	VR 2008 00198

(111) Reg. nr.

LiveAssets (w)	VR 2008 00204
LiveEditor (w)	VR 2008 00205
LogBuy (fig)	VR 2008 00116
MANZONI (w)	VR 2008 00147
MC POINT BIKERS' E-SHOP (fig)	VR 2008 00229
MERE, (w)	VR 2008 00153
MIKROSUPPORT (w)	VR 2008 00136
Mimer Group (fig)	VR 2008 00226
Motivation Factor Test (w)	VR 2008 00181
MovieTeam (w)	VR 2008 00103
Mud'n' Roots (fig)	VR 2008 00201
NeuString (w)	VR 2008 00221
Nilfisk cfm (fig)	VR 2008 00144
No.peak (w)	VR 2008 00133
nSales (fig)	VR 2008 00199
PAFAI (w)	VR 2008 00121
PARK AVENUE (w)	VR 2008 00145
PRE&PRO (w)	VR 2008 00109
PRIMAGREEN (w)	VR 2008 00180
Professionel telefoni (w)	VR 2008 00157
PROLAX (w)	VR 2008 00156
Provectas (w)	VR 2008 00168
PYCNOQINON (w)	VR 2008 00231
Pågen Sweet Heart Muffins (w)	VR 2008 00100
Qianball (w)	VR 2008 00177
REACTOR (w)	VR 2008 00220
Real (w)	VR 2008 00166
REBUS (w)	VR 2008 00135
RECOIL (w)	VR 2008 00129
Relax (w)	VR 2008 00195
SENGEEXPERTEN (w)	VR 2008 00206
Shop Asia (w)	VR 2008 00142
små røde stars (w)	VR 2008 00164
solartronic (w)	VR 2008 00130
SOMERFORD (w)	VR 2008 00113
Starbox (w)	VR 2008 00185
StarCare (w)	VR 2008 00207
STRAND COPENHAGEN (fig)	VR 2008 00182
SUPER POETZSCH PADBORG (fig)	VR 2008 00132
Tea Squeezer (w)	VR 2008 00146
TEA SYMPHONY (w)	VR 2008 00115
TENDENS (fig)	VR 2008 00140
tenthouse (w)	VR 2008 00230
Tjek pensionen.dk (w)	VR 2008 00175
TOPPING O'MALLY'S Nem og hurtigt opvarmning	
KYLLINGETERN. (fig)	VR 2008 00211
TRATTORIA 2007 FIAT FONDAZIONE ITALIANA	
ALIMENTARI TOTALE (fig)	VR 2008 00208
Travnik (w)	VR 2008 00160
Trend Color (w)	VR 2008 00150
Trend Colour (w)	VR 2008 00151
TRENDLAB STEEN STRØM (fig)	VR 2008 00213
TRENDLAB (w)	VR 2008 00214
UNIQUINOL (w)	VR 2008 00219
Unreleased Art (w)	VR 2008 00134
UNVEIL (w)	VR 2008 00190
Urban Picnic (w)	VR 2008 00222
VEJLEFJORD NEUROCENTER (fig)	VR 2008 00191
VIRKSMHEDSCONSULT (w)	VR 2008 00223
VØTTRUP BRASSERIE (w)	VR 2008 00187
VØTTRUP TAKE AWAY (w)	VR 2008 00184
VØTTRUP (w)	VR 2008 00186
You'll never work alone (fig)	VR 2008 00128
1. række (w)	VR 2008 00183
3 OPTIK (w)	VR 2008 00117

Varemærker og fællesmærker Klasseregister

Register over mærker off. som registreret
i dette tidende angivet efter klasse

(551) Klasse

(111) Reg. nr.

01	VR 2008 00102	14	VR 2008 00200
01	VR 2008 00136	16	VR 2008 00119
01	VR 2008 00148	16	VR 2008 00121
01	VR 2008 00156	16	VR 2008 00146
01	VR 2008 00168	16	VR 2008 00153
01	VR 2008 00180	16	VR 2008 00158
01	VR 2008 00207	16	VR 2008 00165
01	VR 2008 00209	16	VR 2008 00183
01	VR 2008 00212	16	VR 2008 00194
02	VR 2008 00140	16	VR 2008 00197
02	VR 2008 00150	16	VR 2008 00225
02	VR 2008 00151	18	VR 2008 00112
02	VR 2008 00207	18	VR 2008 00135
03	VR 2008 00123	18	VR 2008 00179
03	VR 2008 00143	18	VR 2008 00200
03	VR 2008 00156	18	VR 2008 00201
04	VR 2008 00168	19	VR 2008 00126
04	VR 2008 00202	19	VR 2008 00176
04	VR 2008 00203	20	VR 2008 00126
04	VR 2008 00207	20	VR 2008 00176
04	VR 2008 00229	20	VR 2008 00182
05	VR 2008 00102	20	VR 2008 00201
05	VR 2008 00104	20	VR 2008 00206
05	VR 2008 00105	21	VR 2008 00115
05	VR 2008 00106	21	VR 2008 00146
05	VR 2008 00107	21	VR 2008 00165
05	VR 2008 00108	21	VR 2008 00176
05	VR 2008 00109	21	VR 2008 00179
05	VR 2008 00125	21	VR 2008 00182
05	VR 2008 00156	21	VR 2008 00209
05	VR 2008 00162	22	VR 2008 00114
05	VR 2008 00171	22	VR 2008 00177
05	VR 2008 00212	22	VR 2008 00145
05	VR 2008 00219	24	VR 2008 00147
05	VR 2008 00220	24	VR 2008 00172
05	VR 2008 00231	24	VR 2008 00179
06	VR 2008 00176	24	VR 2008 00182
06	VR 2008 00192	24	VR 2008 00112
07	VR 2008 00111	25	VR 2008 00128
07	VR 2008 00144	25	VR 2008 00131
07	VR 2008 00192	25	VR 2008 00135
08	VR 2008 00115	25	VR 2008 00145
08	VR 2008 00192	25	VR 2008 00147
09	FR 2008 00001	25	VR 2008 00172
09	FR 2008 00002	25	VR 2008 00179
09	VR 2008 00101	25	VR 2008 00200
09	VR 2008 00117	25	VR 2008 00201
09	VR 2008 00119	25	VR 2008 00202
09	VR 2008 00121	25	VR 2008 00203
09	VR 2008 00128	25	VR 2008 00229
09	VR 2008 00129	27	VR 2008 00126
09	VR 2008 00130	28	VR 2008 00129
09	VR 2008 00153	28	VR 2008 00154
09	VR 2008 00157	28	VR 2008 00167
09	VR 2008 00162	28	VR 2008 00172
09	VR 2008 00183	28	VR 2008 00177
09	VR 2008 00197	28	VR 2008 00104
09	VR 2008 00199	29	VR 2008 00105
09	VR 2008 00200	29	VR 2008 00106
09	VR 2008 00204	29	VR 2008 00107
09	VR 2008 00205	29	VR 2008 00108
09	VR 2008 00225	29	VR 2008 00109
10	VR 2008 00102	29	VR 2008 00120
10	VR 2008 00133	29	VR 2008 00125
11	VR 2008 00130	29	VR 2008 00152
11	VR 2008 00144	29	VR 2008 00160
12	VR 2008 00101	29	VR 2008 00184
12	VR 2008 00229	29	VR 2008 00186
14	VR 2008 00112	29	VR 2008 00187
14	VR 2008 00135	29	VR 2008 00211
14	VR 2008 00179	29	VR 2008 00212
		30	VR 2008 00216
		30	VR 2008 00100
		30	VR 2008 00104
		30	VR 2008 00105
		30	VR 2008 00106
		30	VR 2008 00107
		30	VR 2008 00108
		30	VR 2008 00109
		30	VR 2008 00115
		30	VR 2008 00146
		30	VR 2008 00160
		30	VR 2008 00184
		30	VR 2008 00186
		30	VR 2008 00187

30	VR 2008 00211	41	VR 2008 00116
31	VR 2008 00152	41	VR 2008 00118
31	VR 2008 00171	41	VR 2008 00119
31	VR 2008 00209	41	VR 2008 00121
32	VR 2008 00113	41	VR 2008 00124
32	VR 2008 00115	41	VR 2008 00127
32	VR 2008 00138	41	VR 2008 00137
32	VR 2008 00139	41	VR 2008 00153
32	VR 2008 00173	41	VR 2008 00154
32	VR 2008 00216	41	VR 2008 00155
33	VR 2008 00113	41	VR 2008 00158
33	VR 2008 00138	41	VR 2008 00159
33	VR 2008 00139	41	VR 2008 00167
33	VR 2008 00164	41	VR 2008 00170
33	VR 2008 00217	41	VR 2008 00178
33	VR 2008 00224	41	VR 2008 00181
35	VR 2008 00116	41	VR 2008 00183
35	VR 2008 00117	41	VR 2008 00185
35	VR 2008 00118	41	VR 2008 00191
35	VR 2008 00124	41	VR 2008 00193
35	VR 2008 00127	41	VR 2008 00194
35	VR 2008 00132	41	VR 2008 00195
35	VR 2008 00143	41	VR 2008 00202
35	VR 2008 00154	41	VR 2008 00203
35	VR 2008 00155	41	VR 2008 00208
35	VR 2008 00158	41	VR 2008 00213
35	VR 2008 00159	41	VR 2008 00214
35	VR 2008 00161	41	VR 2008 00215
35	VR 2008 00163	41	VR 2008 00222
35	VR 2008 00166	41	VR 2008 00223
35	VR 2008 00169	41	VR 2008 00228
35	VR 2008 00175	41	VR 2008 00230
35	VR 2008 00178	42	VR 2008 00118
35	VR 2008 00179	42	VR 2008 00127
35	VR 2008 00181	42	VR 2008 00129
35	VR 2008 00188	42	VR 2008 00149
35	VR 2008 00193	42	VR 2008 00157
35	VR 2008 00194	42	VR 2008 00162
35	VR 2008 00195	42	VR 2008 00169
35	VR 2008 00200	42	VR 2008 00176
35	VR 2008 00213	42	VR 2008 00178
35	VR 2008 00214	42	VR 2008 00181
35	VR 2008 00221	42	VR 2008 00190
35	VR 2008 00225	42	VR 2008 00193
35	VR 2008 00226	42	VR 2008 00194
35	VR 2008 00227	42	VR 2008 00204
36	VR 2008 00149	42	VR 2008 00205
36	VR 2008 00159	42	VR 2008 00221
36	VR 2008 00161	42	VR 2008 00225
36	VR 2008 00163	42	VR 2008 00226
36	VR 2008 00166	42	VR 2008 00227
36	VR 2008 00175	43	VR 2008 00113
36	VR 2008 00198	43	VR 2008 00122
36	VR 2008 00210	43	VR 2008 00138
36	VR 2008 00213	43	VR 2008 00139
36	VR 2008 00214	43	VR 2008 00142
36	VR 2008 00218	43	VR 2008 00146
36	VR 2008 00227	43	VR 2008 00167
37	FR 2008 00001	43	VR 2008 00184
37	FR 2008 00002	43	VR 2008 00186
37	VR 2008 00144	43	VR 2008 00187
37	VR 2008 00163	43	VR 2008 00188
37	VR 2008 00168	43	VR 2008 00208
37	VR 2008 00193	43	VR 2008 00222
37	VR 2008 00196	43	VR 2008 00230
37	VR 2008 00230	44	VR 2008 00110
38	FR 2008 00001	44	VR 2008 00117
38	FR 2008 00002	44	VR 2008 00119
38	VR 2008 00127	44	VR 2008 00121
38	VR 2008 00174	44	VR 2008 00134
38	VR 2008 00221	44	VR 2008 00143
38	VR 2008 00226	44	VR 2008 00162
39	VR 2008 00116	44	VR 2008 00170
39	VR 2008 00137	44	VR 2008 00175
39	VR 2008 00141	44	VR 2008 00189
39	VR 2008 00197	44	VR 2008 00191
39	VR 2008 00202	44	VR 2008 00209
39	VR 2008 00203	45	VR 2008 00124
40	VR 2008 00197	45	VR 2008 00149
40	VR 2008 00202	45	VR 2008 00155
40	VR 2008 00203	45	VR 2008 00161
41	FR 2008 00001	45	VR 2008 00166
41	FR 2008 00002	45	VR 2008 00191
41	VR 2008 00103		
41	VR 2008 00110		

Internationale registreringer Offentliggørelse af registreringer

Indsigelsesfristen udløber 2 måneder fra dato, jf. §23 i bekendtgørelse nr. 1264 af 23 december 1996

(111) Reg. nr.: MP308203

(800) Design. dato: 2006-10-16

ROSTA

(730) **Indehaver:** ROSTA AG, CH-5502 Hunzenschwil, Schweiz(740/750) **International fuldmægtig:** Patentanwälte R.A. Egli & Co., Horneggstrasse 4, Postfach, CH-8034 Zürich, Schweiz(511) **Klasse 07:** Propulsion clutches, oscillation parts, tension and pressure parts, connecting rod cotter ends.(511) **Klasse 12:** Axles with elastic suspension made of rubber for all types of vehicles, suspension and dampening parts, propulsion clutches, oscillation parts, tension and pressure parts, dampers.(800) **International registreringsdato:** 1966-01-26**Gazette No.:** 45/2006

(111) Reg. nr.: MP493203

(800) Design. dato: 2006-06-21

(730) **Indehaver:** EGIS GYÓGYSZERGYÁR Nyilvánosan Működő Reszvenytársaság, Keresztúri út. 30-38, H-1106 Budapest, Ungarn(740/750) **International fuldmægtig:** ADVOPATENT Szabadalmi és Védjegy Iroda, FÁ` u. 19, H-1011 Budapest, Ungarn(511) **Klasse 01:** Chemical products for industry, science, photography and agriculture; chemical substances for preserving foodstuffs.(511) **Klasse 03:** Bleaching preparations and other substances for laundry use; grease removing and abrasive agents, soaps, perfumery; essential oils; cosmetics, hair lotions, dentifrices.(511) **Klasse 05:** Pharmaceutical, veterinary and sanitary products; dietetic substances adapted for medical use, food for babies; plasters; materials for dressings; material for stopping teeth and dental wax; disinfectants; preparations for destroying vermin; fungicides; herbicides.(511) **Klasse 30:** Ice cream, ices, powder for edible ices.(511) **Klasse 31:** Animal feed, malt.(800) **International registreringsdato:** 1985-05-10**Gazette No.:** 47/2006

(111) Reg. nr.: MP498335

(800) Design. dato: 2006-09-08

(730) **Indehaver:** PIETRANERA S.P.A., 2, via Masaccio, I-42100 REGGIO EMILIA, Italien(740/750) **International fuldmægtig:** ING. C. CORRADINI & C. S R L, Via Dante Alighieri, 4, I-42100 REGGIO EMILIA, Italien(511) **Klasse 11:** Lamps for hairdressing salons; electric apparatus for drying hair; spare parts and pieces for the aforesaid products; electrical and hydraulic installations for washing and drying hair, to be fitted in furniture and consoles for hairdressing salons.(511) **Klasse 20:** Furniture for hairdressing salons; furniture and consoles fitted with electrical and hydraulic installations for washing and drying hair; armchairs for treating hair; armchairs for waiting rooms; armchairs and beds for face and body care; spare parts and pieces for the aforesaid products.(800) **International registreringsdato:** 1985-08-30**Gazette No.:** 45/2006

(111) Reg. nr.: MP507281

(800) Design. dato: 2006-05-26

LASAN

(730) **Indehaver:** Dalli-Werke GmbH & Co. KG, Zweifaller Strasse 120, D-52224 Stolberg, Tyskland(511) **Klasse 03:** Substances for washing and bleaching textiles and linen, cleaning and polishing substances, scouring substances, chemicals for cleaning metals, wood, synthetic materials, porcelain, stones and textiles, all the aforesaid products also with disinfectant additives, except those for the human body.(800) **International registreringsdato:** 1986-11-13**Gazette No.:** 45/2006

(111) Reg. nr.: MP619693

(800) Design. dato: 2006-08-29

MACS

(730) **Indehaver:** Miltenyi Biotec GmbH, Friedrich-Ebert-Straße 68, 51429 Bergisch Gladbach, Tyskland(740/750) **International fuldmægtig:** Glawe Delfs Moll, Rothenbaumchaussee 58, 20148 Hamburg, Tyskland(511) **Klasse 01:** Chemical products for industrial and scientific use, namely products for use in processes for separation of biological materials.(511) **Klasse 05:** Chemical diagnostic products for medical use, namely products for use in processes for separation of biological materials.(511) **Klasse 09:** Scientific apparatus and instruments for magnetic sorting of biological materials (excluding computer hardware and programs).(800) **International registreringsdato:** 1994-04-21**Gazette No.:** 45/2006

(111) Reg. nr.: MP648590

(800) Design. dato: 2006-11-01



KIESER
TRAINING

(730) **Indehaver:** Kieser Training AG, 126, Kanzleistrasse, CH-8026 Zurich, Schweiz
 (740/750) **International fuldmægtig:** Jean Hunziker, 12, Schulhausstrasse, CH-8002 Zurich, Schweiz
 (511) **Klasse 16:** Periodicals, books, instructional and teaching material (except apparatus).
 (511) **Klasse 28:** Apparatus for physical training and strengthening and for strength training, for muscle firming and for solving muscle firming problems.
 (511) **Klasse 35:** Assistance in the operation or management of physical training and strengthening centers.
 (511) **Klasse 37:** Equipping of physical training and strengthening centers.
 (511) **Klasse 41:** Assistance in the training of instructors and personnel for physical training and strengthening centers as well as for the handling of apparatus and equipment therefor; operation and franchising of physical training and strengthening centers.
 (511) **Klasse 42:** Project development, organization, advice for physical training and strengthening centers, as well as for the use of apparatus of such centers; development of concepts and apparatus for solving muscle firming problems.
 (800) **International registreringsdato:** 1995-09-27
Gazette No.: 47/2006

(111) Reg. nr.: MP704325

(800) Design. dato: 2006-10-12

PROSEPT

(730) **Indehaver:** Oro Clean Chemie AG, 21, Allmendstrasse, Postfach 332, CH-8320 Fehraltorf, Schweiz
 (511) **Klasse 05:** Disinfectants for use in dentistry.
 (800) **International registreringsdato:** 1998-11-26
Gazette No.: 46/2006

(111) Reg. nr.: MP732812

(800) Design. dato: 2006-10-31

RICHARD MILLE

(730) **Indehaver:** Turlen Holding SA c/o C.M. Management Services S.A., Rue de l'Avenir 23, CH-2800 Delémont, Schweiz
 (740/750) **International fuldmægtig:** Soprintel S.A., Avenue Léopold-Robert 23-25, CH-2300 La Chaux-de-Fonds, Schweiz
 (511) **Klasse 14:** Precious metals and their alloys and goods made of such materials or plated thereof included in this class, jewellery, precious stones, horological and chronometric instruments.
 (800) **International registreringsdato:** 2000-03-31
Gazette No.: 46/2006

(111) Reg. nr.: MP807105

(800) Design. dato: 2006-10-13

PHENOTROPIL

(730) **Indehaver:** Akhapkina Valentina Ivanovna, app. 24, bld. 33, 5th Parkovaya Str., RU-105264 Moscow, Russiske Føderation
 (740/750) **International fuldmægtig:** S. Lovtsov, Patent & Law Firm "YUS", Box 184, RU-103009 Moscow, Russiske Føderation
 (511) **Klasse 05:** Pharmaceutical preparations.
 (800) **International registreringsdato:** 2003-05-30
Gazette No.: 48/2006

(111) Reg. nr.: MP815865

(800) Design. dato: 2006-02-07



White
C E M E N T

(730) **Indehaver:** Holcim White Ltd., Thurgauerstrasse 40, Postfach 6463, CH-8050 Zürich, Schweiz
 (740/750) **International fuldmægtig:** Phänomina GmbH, Grundstrasse 60 B, CH-8712 Stäfa, Schweiz
 (511) **Klasse 19:** Non-metallic building materials.
 (511) **Klasse 35:** Advertising; business management.
 (511) **Klasse 37:** Construction; repair; outfitting work.
 (511) **Klasse 42:** Technological services as well as research and design services, especially in the field of construction.
 (800) **International registreringsdato:** 2003-11-27
Gazette No.: 16/2006

(111) Reg. nr.: MP828899

(800) Design. dato: 2004-08-16



(730) **Indehaver:** Deutsche See GmbH, Maifischstrasse 3-9, D-27572 Bremerhaven, Tyskland
 (740/750) **National fuldmægtig:** Chas. Hude A/S, H.C. Andersens Boulevard 33, 1780 København V, Danmark
 (511) **Klasse 16:** Packages and packaging material, included in this class.
 (511) **Klasse 29:** Fresh (non-living), frozen, roasted, smoked and preserved fish and fish products; fish preparations; fish dishes; crayfish, crustaceans, shellfish and mollusks (not live) as well as products thereof; half-prepared and cooked dishes, small snacks mainly consisting of the aforesaid goods; all the aforesaid goods being raw, refrigerated, deep-frozen or ready-to-eat.
 (511) **Klasse 43:** Provision of food and drinks; catering services.
 (591) **Farvetekst:** Blue, white.
 (800) **International registreringsdato:** 2004-04-05
Gazette No.: 36/2004

(111) Reg. nr.: MP831516

(800) Design. dato: 2007-01-22



(730) **Indehaver:** Euro Refund Group North a Islandi ehf., Adalstraeti 2, IS-101 Reykjavik, Island

(740/750) **National fuldmægtig:** Kromann Reumert Advokatfirma, Sundkrogs-gade 5, 2100 København Ø, Danmark

(511) **Klasse 35:** Advertising; business management; business administration; office work.

(511) **Klasse 36:** Financial services; foreign exchange transactions.

(511) **Klasse 39:** Transportation; packing and storing goods; travel agency.

(800) **International registreringsdato:** 2004-03-05

Gazette No.: 28/2007

(111) Reg. nr.: MP881933

(800) Design. dato: 2006-10-31

InterComponentWare

(730) **Indehaver:** InterComponentWare AG, Otto-Hahn-Strasse, 69190 Wall-dorf, Tyskland

(740/750) **International fuldmægtig:** Müller-Boré & Partner, Grafinger Straße 2, D-81671 München, Tyskland

(511) **Klasse 42:** Integration of technological components (software and hard-ware) in different fields.

(800) **International registreringsdato:** 2006-03-24

Gazette No.: 48/2006

(111) Reg. nr.: MP886068

(800) Design. dato: 2006-09-27

C'EST COMME ÇA

(730) **Indehaver:** MIROGLIO S.P.A., Via S. Margherita 23, I-12051 ALBA (CN), Italien

(740/750) **International fuldmægtig:** JACOBACCI & PARTNERS S.p.A., Cor-so Emilia, 8, I-10152 TORINO, Italien

(511) **Klasse 18:** Leather and imitation leather, goods made of these materials not included in other classes; animal skins and hides; trunks and suitcases; umbrellas, parasols and walking sticks; whips and saddlery.

(511) **Klasse 24:** Fabrics and textile goods not included in other classes; bed and table covers.

(511) **Klasse 25:** Clothing, footwear, headgear.

(800) **International registreringsdato:** 2006-03-23

Gazette No.: 47/2006

(111) Reg. nr.: MP896239

(800) Design. dato: 2006-03-15



(730) **Indehaver:** GRUP TEKSTIL INSAAT VE DIS TICARET ANONIM SIRKETI, Adana-Tarsus Karayolu 20.Km., ADANA, Tyrkiet

(740/750) **International fuldmægtig:** GRUP OFIS TRADEMARKS & PATENTS AGENCY LTD., Ataturk Bulvarı 211/11, TR-06680 Kavaklıdere-ANKARA, Tyrkiet

(511) **Klasse 25:** Clothing made of all kinds of material except protective clothing, clothing of knitted fabric, denim clothing, clothing of leather, clothing of paper, clothing of sport, bath clothes and beach clothes, underclothes, gloves, socks, footwear, namely shoes, top boots, boots, slippers, bootees and parts thereof, sports shoes and studs thereof, parts of shoes, namely non-slipping devices for shoes, heelpieces for shoes, welts for shoes, shoe uppers, headgears, hats, berets, caps, babies' clothing included in this class, namely babies' diapers of textile, soft undershirts for babies, nylon under-pants for babies, bibs for babies (except paper bibs), neck ties, bow ties, foulards, shawls, headscarves, sarongs, detachable collars, bandanas, muf-fs, arm bands, head bands, wrist bands, belts, suspenders, garters.

(591) **Farvetekst:** Blue and black.

(300) **Prioritetsoplysninger:**

2005-11-14 TR 2005/48576 Tyrkiet

(800) **International registreringsdato:** 2006-03-15

Gazette No.: 39/2006

(111) Reg. nr.: MP896530

(800) Design. dato: 2006-03-16



(730) **Indehaver:** bwin Interactive Entertainment AG, Börsegasse 11, A-1010 Wien, Østrig

(740/750) **International fuldmægtig:** BRANDL & TALOS Rechtsanwälte GmbH, Mariahilfer Straße 116, A-1070 Wien, Østrig

(511) **Klasse 09:** Computer software.

(511) **Klasse 16:** Paper, cardboard and goods made from these materials not included in other classes, printed matter.

(511) **Klasse 35:** Advertising.

(511) **Klasse 36:** Financial affairs, monetary affairs.

(511) **Klasse 38:** Telecommunications, in particular news transmission via Internet in context with sport bets and games, provision of communications engineering access to electronic data bases.

(511) **Klasse 41:** Entertainment, in particular performance of sport bets and games, performance of sport events.

(511) **Klasse 42:** Design and development of computer hardware and software.

(591) **Farvetekst:** Colors claimed

(300) **Prioritetsoplysninger:**

2006-01-25 AT AM 525/2006 Østrig

(800) **International registreringsdato:** 2006-03-16

Gazette No.: 39/2006

(111) Reg. nr.: MP896992

(800) Design. dato: 2006-05-19

BOFO(730) **Indehaver:** Boforum Norge AS, Rørgt 8-10, N-6517 KRISTIANSUND N., Norge(740/750) **International fuldmægtig:** Protector Intellectual Property Consultants AS, P.O. Box 5074, N-0301 Oslo, Norge(511) **Klasse 11:** Apparatus and devices for lighting, heating, steamproduction, boiling, cooling, drying, ventilation, water supply and sanitary purposes.(511) **Klasse 20:** Furniture, mirrors, kitchen furniture, bathroom furniture, bedroom furniture, wardrobe furnishing together with its components and fittings.(511) **Klasse 27:** Carpets, rugs, mats, linoleum and other types of floor covering, wallpaper (non textile).(511) **Klasse 35:** Selection and providing of a wide spectre of goods, in the benefit of others, making the customers able to inspect and shop this goods in a retail store for apparatus and devices for lighting, heating, steamproduction, boiling, cooling, drying, ventilation, water supply and sanitary purposes together with furniture, mirrors, kitchen furniture, bathroom furniture, bedroom furniture, wardrobe furnishing together with its components and fittings; carpets, rugs, mats, linoleum and other types of floor covering, wallpaper (non textile); retail store services related to all the previous mentioned goods.(511) **Klasse 37:** Building constructions; repair; installation services.(300) **Prioritetsoplysninger:**

2005-11-25 NO 2005 13041 Norge

(800) **International registreringsdato:** 2006-05-19**Gazette No.:** 40/2006

(111) Reg. nr.: MP897029

(800) Design. dato: 2006-02-09

DYNAMIX(730) **Indehaver:** Heraeus Kulzer GmbH, Grüner Weg 11, 63450 Hanau, Tyskland(740/750) **International fuldmægtig:** Hans-Christian Kühn, c/o Heraeus Holding GmbH, Patent Department, Heraeusstrasse 12-14, D-63450 Hanau, Tyskland(511) **Klasse 09:** Dosage apparatus.(511) **Klasse 10:** Dental and dental technical apparatus; mixing apparatus for dental materials.(300) **Prioritetsoplysninger:**

2005-08-29 DE 305 51 463.6/10 Tyskland

(800) **International registreringsdato:** 2006-02-09**Gazette No.:** 40/2006

(111) Reg. nr.: MP897508

(800) Design. dato: 2006-08-03

TranSON(730) **Indehaver:** Siemens Aktiengesellschaft, Wittelsbacherplatz 2, D-80333 München, Tyskland(740/750) **International fuldmægtig:** Siemens Aktiengesellschaft CT NM, Post Office 22 16 34, 80506 München, Tyskland(511) **Klasse 09:** Data processing programs.(511) **Klasse 42:** Development, generation and renting of data processing programs.(800) **International registreringsdato:** 2006-08-03**Gazette No.:** 40/2006

(111) Reg. nr.: MP897650

(800) Design. dato: 2006-08-16

STABILIGRIP(730) **Indehaver:** COMPAGNIE GENERALE DES ETABLISSEMENTS MICHELIN, 12, cours Sablon, F-63040 CLERMONT-FERRAND, Frankrig(740/750) **International fuldmægtig:** Claude GALLIOU (Mme) Manufacture Française des Pneumatiques Michelin - Service SGD/LG/PI-LAD, F-63040 CLERMONT-FERRAND CEDEX 09, Frankrig(511) **Klasse 12:** Pneumatic tyres and inner tubes for vehicle wheels; treads for retreading tyres; tracks for tracked vehicles.(800) **International registreringsdato:** 2006-08-16**Gazette No.:** 40/2006

(111) Reg. nr.: MP898535

(800) Design. dato: 2006-07-04

ACTILEASE(730) **Indehaver:** DSM IP Assets B.V., Het Overloon 1, NL-6411 TE Heerlen, Holland(740/750) **International fuldmægtig:** Merkenbureau Knijff & Partners B.V., Postbus 5054, NL-1380 GB WEEESP, Holland(511) **Klasse 01:** Chemical and biochemical preparations included in this class, for use in preparing pharmaceuticals, foodstuffs, food supplements, drinks, dietetic food supplements and animal foodstuffs; chemical and biochemical preparations for conserving foodstuffs.(511) **Klasse 05:** Pharmaceutical and veterinary preparations and dietetic substances for medical use; vitamin preparations.(511) **Klasse 32:** Mineral and aerated waters and other non-alcoholic drinks; fruit drinks and fruit juices; syrups and other preparations for making drinks.(300) **Prioritetsoplysninger:**

2006-01-04 BX 1099351 Beneluxlandene

(800) **International registreringsdato:** 2006-07-04**Gazette No.:** 41/2006

(111) Reg. nr.: MP899929

(800) Design. dato: 2006-09-19

(730) **Indehaver:** Philip Morris Products S.A., Quai Jeanrenaud 3, CH-2000 Neuchâtel, Schweiz(740/750) **International fuldmægtig:** Bovard AG, Patentanwälte, Optingenstrasse 16, CH-3000 Bern 25, Schweiz(511) **Klasse 14:** Precious metals and their alloys and goods made of or coated with these materials not included in other classes; jewelry, precious stones; timepieces and chronometric instruments.(511) **Klasse 16:** Paper, cardboard and goods made of these materials, not included in other classes; printed matter; bookbinding material; photographs; stationery; adhesives for stationery or household purposes; artists' supplies; paintbrushes; typewriters and office requisites (except furniture); instructional or teaching material (except apparatus); plastic materials for packaging (not included in other classes); printing type; printing blocks.(511) **Klasse 18:** Leather and imitation leather, goods made of these materials not included in other classes; animal skins and hides; trunks and suitcases; umbrellas, parasols and walking sticks; whips and saddlery.(511) **Klasse 25:** Clothing, footwear, headgear.(511) **Klasse 28:** Games, toys; gymnastic and sporting articles not included in other classes; decorations for Christmas trees.(511) **Klasse 34:** Raw or manufactured tobacco, including cigars, cigarettes, cigarillos, hand-rolling tobacco, pipe tobacco, chewing tobacco, snuff, tobacco substitutes (for non-medical use); smokers' articles, including cigarette paper and tubes, cigarette filters, tobacco boxes, cigarette cases and ashtrays not of precious metals, their alloys or plated therewith; pipes, pocket machines for rolling cigarettes, lighters; matches.(511) **Klasse 41:** Education; training; entertainment; sporting and cultural activities.(511) **Klasse 43:** Providing of food and drink; temporary accommodation.(300) **Prioritetsoplysninger:**

2006-03-28 CH 544842 Schweiz

(800) **International registreringsdato:** 2006-09-19**Gazette No.:** 42/2006

(111) Reg. nr.: MP900010

(800) Design. dato: 2005-08-30



(730) **Indehaver:** Interchemall Sp. z o.o., Al. Jerozolimskie 202, PL-02-486 Warszawa, Polen

(740/750) **International fuldmægtig:** BISKUP WITOLD, Ul. Joteyki 8 m 12, PL-02-317 WARSZAWA, Polen

(511) **Klasse 03:** Make-up pads; make-up removal pads; pumice stone.

(511) **Klasse 17:** Pipe covers made of foamed plastics; household and industrial seals made of polyurethane foam, polyethylene foam, PVC-foam, cellular rubber.

(511) **Klasse 21:** Bath sponges; massage sponges; car care sponges; sponges with abrasive pads; sponges for household purposes; cloth for cleaning; dusting cloth; cloth for glasses; abrasive pads for kitchen purposes; antibacterial sponges and scrubbing sponges; gloves for household purposes, sponges covered by other material of polyurethane foam, polyethylene foam, PVC-foam, cellular rubber.

(800) **International registreringsdato:** 2005-08-30

Gazette No.: 43/2006

(111) Reg. nr.: MP900057

(800) Design. dato: 2006-09-19



(730) **Indehaver:** EPSE JOUECLUB ENTENTE DES PROFESSIONNELS SPECIALISTES DE L'ENFANT, Rue Roger Touton, Centre Commercial de Gros, F-33300 BORDEAUX, Frankrig

(740/750) **International fuldmægtig:** Cabinet HAMMOND, 33, rue Vaneau, F-75007 PARIS, Frankrig

(511) **Klasse 11:** Lighting apparatus, flashlights, lighting apparatus for vehicles.

(511) **Klasse 15:** Musical instruments, electronic musical instruments, music stands, cases for musical installations.

(511) **Klasse 16:** Printed matter, bookbinding material, photographs, stationery articles, adhesives (glues) for stationery and household purposes, artists' supplies, paintbrushes, typewriters and office requisites (except furniture), instructional or teaching material (except apparatus), printing type, printing blocks, paper, cardboard, cardboard or paper boxes, posters, albums, cards, books, newspapers, prospectuses, pamphlets, calendars, writing instruments, engraved or lithographic works of art, paintings (framed or not), indoor aquariums, watercolors, patterns for dressmaking, graphic prints, drawing instruments.

(300) **Prioritetsoplysninger:**

2006-03-27 FR 06 3 419 078 Frankrig

(800) **International registreringsdato:** 2006-09-19

Gazette No.: 43/2006

(111) Reg. nr.: MP900158

(800) Design. dato: 2006-08-25

PRAZIMEC

(730) **Indehaver:** AKTIONERNO DROUJESTVO "HUVEPHARMA", 33, bul. "James Baouher", BG-1417 Sofia, Bulgarien

(740/750) **International fuldmægtig:** ZDRAVKA DIMITROVA KOSTADINOVA-VULCHEVA, Oulitsa "General Stoletov" 113, Office 38A, BG-6000 STARAZAGORA, Bulgarien

(511) **Klasse 05:** Antiparasitic preparations; medicines for veterinary purposes.

(300) **Prioritetsoplysninger:**

2006-04-28 BG 86 685 Bulgarien

(800) **International registreringsdato:** 2006-08-25

Gazette No.: 43/2006

(111) Reg. nr.: MP900394

(800) Design. dato: 2006-03-13

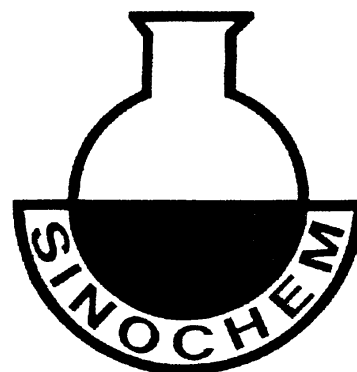

(730) **Indehaver:** SINOCEM CORPORATION, SINOCEM Tower, A2 Fuxingmenwai Dajie, Beijing, Kina

(740/750) **International fuldmægtig:** CCPIT PATENT & TRADEMARK LAW OFFICE, 10/F, Ocean Plaza, 158 Fuxingmennei Street, CN-100031 Beijing, Kina

(511) **Klasse 01:** Isotopes for industrial purposes; agricultural chemicals, except fungicides, weedkillers, herbicides, insecticides and parasiticides; horticulture chemicals, except fungicides, herbicides, insecticides and parasiticides; chemicals for forestry, except fungicides, herbicides, insecticides and parasiticides; seed preserving substances; chemical preparations for scientific purposes (other than for medical or veterinary use); synthetic resin plastics; fertilizers; fireproofing preparations; soldering chemicals; welding chemicals; leather-dressing chemicals.

(511) **Klasse 02:** Dyes; dyestuffs; pigments; food colorants; printing ink; lacquers; protective preparations for metals; mastic (natural resin).

(511) **Klasse 04:** Dust removing preparations; industrial wax; industrial oil; fuel; lubricating oil; firelighters; illuminating wax.

(511) **Klasse 05:** Herbicides; preparations for destroying noxious plants; air purifying preparations; preparations for destroying noxious animals; vermin destroying preparations; medicines for veterinary purposes; tissues impregnated with disinfecting lotions; surgical dressings; dental lacquer; solutions for contact lenses.

(511) **Klasse 35:** Sales promotion for others; publication of publicity texts; publicity; advertising; publicity columns preparation; publicity equipment rental; dissemination of advertising matter; updating of advertising material; publicity material rental; advertising agencies; rental of advertising space; billposting; business inquiries; outdoor advertising; import-export agencies; commercial information agencies; statistical information; direct mail advertising; distribution of samples; marketing studies; business investigation; business organization consultancy; radio advertising; radio commercials; business research; business information; shop window dressing; shorthand; television advertising; television commercials; modelling for advertising or sales promotion; organization of exhibitions for commercial or advertising purposes.

(800) **International registreringsdato:** 2006-03-13

Gazette No.: 43/2006

(111) Reg. nr.: MP901189

(800) Design. dato: 2006-06-02

SALVIATI

(730) **Indehaver:** SALVIATI FRANCE, 172, rue Jehan de Terline, F-62575 BLENDÉCQUES, Frankrig

(511) **Klasse 14:** Jewellery, jewels and precious and semi-precious metals (novelty key-rings).

(511) **Klasse 18:** Leather and imitation leather, trunks and suitcases, wallets, change purses, handbags, umbrellas.

(511) **Klasse 25:** Clothing, footwear, belts, gloves, scarves, ties.

(300) **Prioritetsoplysninger:**

2005-12-26 FR 05 3 399 866 Frankrig

(800) **International registreringsdato:** 2006-06-02

Gazette No.: 44/2006

(111) Reg. nr.: MP901203

(800) Design. dato: 2006-05-11



(730) **Indehaver:** NINGBO JIDE ELECTRICAL APPLIANCE CO., LTD, Xidian Town, Ninghai County, Zhejiang Province, Kina

(740/750) **International fuldmægtig:** Unitalen Attorneys At Law, 7th Floor, Scitech Place, No. 22, Jian Guo Men Wai Ave, Beijing 100004, Kina

(511) **Klasse 07:** Washing machines; swaging machines; dry-cleaning machines; wringing machines for laundry; dishwashers; electric blenders, for household purposes; electric food processors; electric fruit presses, for household purposes; household bean juice makers; electric kitchen machines.

(511) **Klasse 11:** Refrigerators; ice chests; air conditioning installations; electric fans for personal use; water heaters; gas burners; extractor hoods for kitchens; lamps; drinking water machine; sterilized cupboard.

(800) **International registreringsdato:** 2006-05-11

Gazette No.: 44/2006

(111) Reg. nr.: MP901261

(800) Design. dato: 2006-09-07

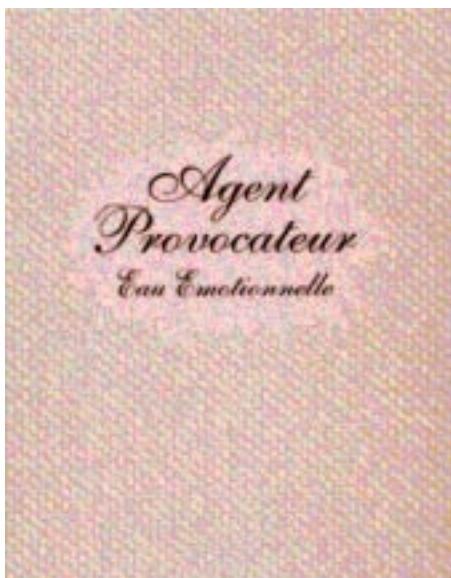

(730) **Indehaver:** AGENT PROVOCATEUR, 18 rue Hoche, F-92130 ISSY-LES-MOULINEAUX, Frankrig

(740/750) **International fuldmægtig:** SODEMA CONSEILS S.A., 67, boulevard Haussmann, F-75008 PARIS, Frankrig

(511) **Klasse 03:** Perfumery products, perfumes, eaux de toilette, eaux de parfum, deodorants for personal use, essential oils, scented body milks, scented body lotions and creams, scented soaps, scented gels for bathing.

(300) **Prioritetsoplysninger:**

2006-03-30 FR 06 3 420 038 Frankrig

(800) **International registreringsdato:** 2006-09-07

Gazette No.: 44/2006

(111) Reg. nr.: MP901881

(800) Design. dato: 2005-08-19



(730) **Indehaver:** LASA Ges. für Wartung von Stahlschornsteinanlagen mbH, Dorfstraße 25, 48465 Engden, Tyskland

(740/750) **International fuldmægtig:** Meissner & Meissner Anwaltskanzlei, Hohenzollerndamm 89, 14199 Berlin, Tyskland

(511) **Klasse 06:** Containers of metal, ironmongery and hardware of metal, casks, barrels of metal, flanges of metal, framework of metal, supports for chimneys of metal, steps of metal, pipework of metal, ducts of metal as connecting line from the heating boiler to the chimney, ducts of metal for ventilating and air conditioning installations, steel masts, masts of metal, pipe mufflers of metal, doors and windows of metal for inspection and cleaning services, chimney shafts of metal, steel tubes, tubes of metal, silencers of metal, chimney cowls of metal, chimneys of stainless steel, chimneys of modular construction made of metal, chimneys of solid construction made of metal, chimney pots of metal, chimney heads of metal, vibration absorber of metal, safety rings and handles of metal for ladders, ladders of metal, steel buildings, steel tubes, stirrups of metal, framework of metal for buildings.

(511) **Klasse 35:** Economic reports.

(511) **Klasse 37:** Demolition of buildings, demolition of chimneys, building construction supervision, construction, concrete work, burner installation, maintenance and repair, office machines and equipment installation, maintenance and repair, boiler installation, maintenance and repair, boiler cleaning and repair, disassembly of chimneys, chimney sweeping, heating equipment installation, maintenance and repair, installation of ventilation towers, air conditioning apparatus installation, maintenance and repair, ventilation tower installation, assembly, maintenance and repair, interior and exterior painting, masonry, furnace installation, maintenance and repair, chimney cleaning, rust-proofing, sanding, noise suppressor installation, assembly, maintenance and repair, metal chimney installation, assembly, maintenance and repair, maintenance and repair of chimneys of solid construction, vibration absorber installation, assembly, maintenance and repair, steel work, core drilling; construction information.

(511) **Klasse 41:** Conducting of training.

(511) **Klasse 42:** Analysis, architecture, architectural consultation, conducting of surveys, computer software design, technical research, geological surveys, surveying, engineering, conducting of technical inspections, construction drafting, land surveying, material testing, technical project studies, planning of chimney installations, project studies, quality control, vibration analysis, technical consultancy, surveying, structural design of ventilation towers, structural design of chimneys, structural design, control and survey of ventilation towers, control and survey of mast systems, control and survey of metal chimneys, control and survey of chimneys of solid construction, control and survey of safety harnesses, control and survey of stirrups, conducting of technical tests, consultation in environment protection, material testing.

(800) **International registreringsdato:** 2005-08-19

Gazette No.: 44/2006

(111) Reg. nr.: MP901889

(800) Design. dato: 2006-03-27

domatix(730) **Indehaver:** domo-Hausgeräte-Technik GmbH, Ohmstr. 21, 96175 Pettstadt, Tyskland(740/750) **International fuldmægtig:** Dipl.-Ing. Matthias Fischer c/o Schroeter Lehmann Fischer & Neugebauer Patentanwälte - European Patent Attorneys, Wolfratshausen Str. 145, 81479 München, Tyskland(511) **Klasse 07:** Kitchen machines (electrical), particularly electrical kitchen machines for food processing, juicers, centrifuges, grinders, cutting machines, electro-powered tools, electric trash disposal units, dishwashing machines, electrical machines and equipment for processing laundry and garments, including washing machines, spin dryers, ironing presses, ironing machines, parts of all the aforementioned goods as far as included in this class, except vacuum cleaners and vacuum cleaner bags.(511) **Klasse 09:** Appliances for preparing and/or serving drinks and/or food items.(511) **Klasse 11:** Cooking, refrigerating and drying appliances, electrical and electronic and/or fuel-operated household and kitchen appliances, hob, cooking, baking, frying, grilling, toasting, thawing and hot plate appliances, ovens, hob plates, cooker ranges, immersion heaters, pressure cookers, microwave appliances, induction cookers, refrigerating and/or freezer appliances, ice-makers, ice-cream makers, dryers, laundry dryers, washer/dryer machines and hand dryers, ventilators, fans (air-conditioning), extractor filters and extractors including extractor hoods, air-conditioners and systems for air improvement, humidifiers, heat pumps, dishwash tops, ice-cream machines, electrical appliances for body, hair and beauty care, hair dryers, hot air blowers, radiation appliances, parts for all of the aforementioned goods as far as included in this class.(300) **Prioritetsoplysninger:**

2005-10-07 DE 305 59 674.8/11 Tyskland

(800) **International registreringsdato:** 2006-03-27**Gazette No.:** 44/2006

(111) Reg. nr.: MP901900

(800) Design. dato: 2006-10-05

INCITY(730) **Indehaver:** COMPAGNIE GENERALE DES ETABLISSEMENTS MICHELIN Société en Commandite par Actions, 12, cours Sablon, F-63040 CLERMONT-FERRAND Cedex 09, Frankrig(740/750) **International fuldmægtig:** Madame Clarisse LE DEVEHAT, Manufacture Française des Pneumatiques Michelin - Service SGD/LG/PI-LAD, F-63040 CLERMONT-FERRAND CEDEX 09, Frankrig(511) **Klasse 12:** Pneumatic tyres and inner tubes for vehicle wheels; treads for retreading pneumatic tyres; tracks for track vehicles.(300) **Prioritetsoplysninger:**

2006-04-18 FR 06 3 424 516 Frankrig

(800) **International registreringsdato:** 2006-10-05**Gazette No.:** 44/2006

(111) Reg. nr.: MP902066

(800) Design. dato: 2006-09-26

Rudis Sylva SA(730) **Indehaver:** Rudis Sylva SA, Case Postale 31, CH-2336 Les Bois, Schweiz(511) **Klasse 14:** Precious metals and their alloys and goods made of these materials or plated therewith included in this class, jewellery, precious stones, horological and chronometric instruments.(300) **Prioritetsoplysninger:**

2006-04-28 CH 547799 Schweiz

(800) **International registreringsdato:** 2006-09-26**Gazette No.:** 45/2006

(111) Reg. nr.: MP902093

(800) Design. dato: 2006-04-07

Bio Surice(730) **Indehaver:** MISTER BIO FOOD SRL, Via Valletta, 60, I-36070 CRESPIA-DORO (VI), Italien(511) **Klasse 05:** Pharmaceutical and veterinary preparations; sanitary preparations for medical purposes; dietetic substances adapted for medical use, food for babies; plasters, materials for dressings; material for stopping teeth, dental wax; disinfectants; preparations for destroying vermin; fungicides, herbicides.(511) **Klasse 30:** Coffee, tea, cocoa, sugar, rice, tapioca, sago, artificial coffee; flour and preparations made from cereals, bread, pastry and confectionery, ices; honey, treacle; yeast, baking-powder; salt, mustard; vinegar, sauces (condiments); spices; ice.(511) **Klasse 32:** Beers; mineral and aerated waters and other non-alcoholic drinks; syrups and other preparations for making beverages.(300) **Prioritetsoplysninger:**

2005-11-29 IT VI2005C000706 Italien

(800) **International registreringsdato:** 2006-04-07**Gazette No.:** 45/2006

(111) Reg. nr.: MP902130

(800) Design. dato: 2006-09-14

POM(730) **Indehaver:** Ivoclar Vivadent AG, Bendererstrasse 2, FL-9494 Schaan, Liechtenstein(511) **Klasse 05:** Dental materials for use in dentistry, all those materials not made from or with polyoxymethylene, namely materials for the manufacture of impressions, artificial teeth, veneers, crowns, bridges, inlays, dental alloys, ceramic stratum, precious metal alloys and non-precious metal alloys for the dental technology; precious metals and non-precious metals for the dental technology; all those materials not made from or with polyoxymethylene, opaque materials for use in dentistry; all those materials not made from or with polyoxymethylene.(511) **Klasse 10:** Apparatus and instruments for dental technology, all those apparatus and instruments not made from or with polyoxymethylene, namely ingots made of resin, metal or ceramic, metal and ceramic, crowns and bridges, artificial teeth.(300) **Prioritetsoplysninger:**

2006-05-03 LI 13964 Liechtenstein

(800) **International registreringsdato:** 2006-09-14**Gazette No.:** 45/2006

(111) Reg. nr.: MP902131

(800) Design. dato: 2006-09-14

OPTRASTICK(730) **Indehaver:** Ivoclar Vivadent AG, Bendererstrasse 2, FL-9494 Schaan, Liechtenstein(511) **Klasse 10:** Apparatus, tools and instruments used in dentistry, particularly polishing, grinding and drilling instruments; syringes; shade guides; matrix bands; metal or resin strips for dental use; injectors; polishing instruments, application instruments included in this class.(300) **Prioritetsoplysninger:**

2006-05-29 LI 13989 Liechtenstein

(800) **International registreringsdato:** 2006-09-14**Gazette No.:** 45/2006

(111) Reg. nr.: MP902163

(800) Design. dato: 2005-12-23

CENTROSOLAR

(730) **Indehaver:** CENTROSOLAR AG, Walter-Gropius-Str. 15, 80807 München, Tyskland

(740/750) **International fuldmægtig:** Dr. Matthias Koch, Lovells, Karl-Scharnagl-Ring 5, 80539 München, Tyskland

(511) **Klasse 09:** Scientific, nautical, surveying, photographic, cinematographic, optical, weighing, signalling, checking, life-saving and teaching apparatus and instruments, surveillance instruments and supervision apparatus (electric), inclusive of automation and supervision devices in buildings, in particular automatic regulation of heating, refrigerating, ventilation, energy (in particular power supply) and warm water systems as well as corresponding monitoring instruments; apparatus and instruments for conducting, switching, transforming, storing, regulating and controlling of electricity; measuring and controlling (supervision) systems for photo electric apparatus; electric apparatus and instruments, included in this class, measuring and controlling (supervision) apparatus and instruments, computer, stored computer programs, accumulators and cable (electric), electric and electronic operating instruments and apparatus, in particular remote control instruments and apparatus for use in regulating and controlling indoor and outdoor shielding; sensors, in particular temperature, wind and sun sensors for activating aforesaid instruments and apparatus, switchboards for electronic control and operation of aforesaid apparatus and instruments, solar cells, solar panels, solar collectors for power generation; solar control systems, battery low-voltage safety devices, electric switches and switchboards, plugs, fuses, fuse carriers; switchboards, distribution panels (electric), distribution boards (electric), electro-technical and electronic components (included in this class); solar energy installations for the generation of electricity; parts and fittings for all aforesaid goods, included in this class; all aforesaid goods not in relation to the automobile industry.

(511) **Klasse 11:** Lighting, heating (but not for heating apparatus and solely relating to solar energy technology), steam generating, cooking, refrigerating, drying, ventilation and water supply apparatus as well as sanitary facilities; solar collectors (heating); solar energy systems, including for heating (but not for heating apparatus and solely relating to solar energy technology) and refrigerating purposes, hot-water tanks, boilers, gas generators, heating systems (but not for heating apparatus and solely relating to solar energy technology), cooling systems, water heating systems (but not for heating apparatus and solely relating to solar energy technology); all aforesaid goods not in relation to the automobile industry.

(511) **Klasse 17:** Rubber, gutta-percha, gum, asbestos, glimmer and goods made of these materials, included in this class; plastics in the form of semi-finished goods; sealing, packing insulating materials; pipes (non-metallic); pipe connecting pieces (non-metallic); all aforesaid goods not in relation to the automobile industry.

(511) **Klasse 19:** Building materials (non-metallic), in particular cement roofing slabs for inclined roofs in connection with energy generating systems for environmental warmth; roofs (non-metallic) with integrated solar cells; pipes for building purposes (non-metallic); asphalt, pitch and bitumen; transportable buildings (non-metallic).

(511) **Klasse 37:** Building construction; repair, installation and maintenance of installations for the generation of regenerative energy.

(511) **Klasse 42:** Scientific and technological services and research and design services relating thereto; industrial analysis and research services; architectural consultation, construction planning, services of an engineer, in particular construction planning and consultation relating to thermal and photovoltaic solar systems as well as of energy saving house technology, technical project planning; technical research; design and development of computer hardware and software, conversion of data and documents from physical to electronic media, technical development of measuring, signalling, controlling, checking and supervision apparatus and systems for third parties as well as technical consultation services in this context; all aforesaid services in particular with regard to solar technology.

(300) **Prioritetsoplysninger:**

2005-06-24 DE 305 37 199.1/11 Tyskland

(800) **International registreringsdato:** 2005-12-23

Gazette No.: 45/2006

(111) Reg. nr.: MP902194

(800) Design. dato: 2006-03-09

MOVEO

(730) **Indehaver:** DORMA GmbH + Co. KG, Breckerfelder Str. 42-48, 58256 Ennepetal, Tyskland

(511) **Klasse 06:** Partitioning walls, particularly having stationary and movable individual panels, sliding doors, sliding doors with swing doors, folding doors, all aforementioned goods made from metal, wood, plastic material and compound material, whereas metal prevails; horizontal sliding walls, dividing walls and partitioning walls, particularly movable partitioning walls, as well as folding walls and folding doors, all aforementioned goods made from metal, wood, plastic material and compound material, whereas metal prevails; accessories for partitioning walls, namely locks (except electrical ones) and lock cases, strike plates, handles, door knobs, clamping fittings, connecting fittings, protective fittings, guide rails, guide rail systems and profiles, all aforementioned goods made from metal, glass, wood, plastic material or compound material, whereas metal prevails.

(511) **Klasse 07:** Mechanical, pneumatic, hydraulic and electrical drives, as well as automatic controls and feed-back controls for moving partitioning walls, particularly having stationary and movable individual panels, sliding doors, sliding doors with swing doors, folding doors.

(511) **Klasse 19:** Partitioning walls, particularly having stationary and movable individual panels, sliding doors, sliding doors with swing doors, folding doors, all aforementioned goods made from metal, wood, plastic material or compound material, whereas wood/plastic material prevails; sound insulated partitioning walls, particularly having stationary and movable individual panels, sliding doors, sliding doors with swing doors, folding doors, all aforementioned goods made from metal, wood, plastic material or compound material, whereas wood/plastic material prevails; partitioning walls, particularly having stationary and movable individual panels, sliding doors, sliding doors with swing doors, folding doors, all aforementioned goods made from metal, wood, plastic material or compound material, whereas glass prevails; sound-insulated partitioning walls, particularly having stationary and movable individual panels, sliding doors, sliding doors with swing doors, folding doors, all aforementioned goods made from metal, wood, plastic material or compound material, whereas glass prevails.

(300) **Prioritetsoplysninger:**

2005-09-28 DE 305 57 652.6/19 Tyskland

(800) **International registreringsdato:** 2006-03-09

Gazette No.: 45/2006

(111) Reg. nr.: MP902195

(800) Design. dato: 2006-03-09

Comfortronic

(730) **Indehaver:** DORMA GmbH + Co. KG, Breckerfelder Str. 42-48, 58256 Ennepetal, Tyskland

(511) **Klasse 06:** Partitioning walls, particularly having stationary and movable individual panels, sliding doors, sliding doors with swing doors, folding doors, all aforementioned goods made from metal, wood, plastic material and compound material, whereas metal prevails; horizontal sliding walls, dividing walls and partitioning walls, particularly movable partitioning walls, as well as folding walls and folding doors, all aforementioned goods made from metal, wood, plastic material and compound material, whereas metal prevails; accessories for partitioning walls, namely locks (except electrical ones) and lock cases, strike plates, handles, door knobs, clamping fittings, connecting fittings, protective fittings, guide rails, guide rail systems and profiles, all aforementioned goods made from metal, glass, wood, plastic material or compound material, whereas metal prevails.

(511) **Klasse 07:** Mechanical, pneumatic, hydraulic and electrical drives, as well as automatic controls and feed-back controls for moving partitioning walls, particularly having stationary and movable individual panels, sliding doors, sliding doors with swing doors, folding doors.

(511) **Klasse 19:** Partitioning walls, particularly having stationary and movable individual panels, sliding doors, sliding doors with swing doors, folding doors, all aforementioned goods made from metal, wood, plastic material or compound material, whereas wood/plastic material prevails; sound insulated partitioning walls, particularly having stationary and movable individual panels, sliding doors, sliding doors with swing doors, folding doors, all aforementioned goods made from metal, wood, plastic material or compound material, whereas wood/plastic material prevails; partitioning walls, particularly having stationary and movable individual panels, sliding doors, sliding doors with swing doors, folding doors, all aforementioned goods made from metal, wood, plastic material or compound material, whereas glass prevails; sound-insulated partitioning walls, particularly having stationary and movable individual panels, sliding doors, sliding doors with swing doors, folding doors, all aforementioned goods made from metal, wood, plastic material or compound material, whereas glass prevails.

(300) **Prioritetsoplysninger:**

2005-09-30 DE 305 58 356.5/07 Tyskland

(800) **International registreringsdato:** 2006-03-09

Gazette No.: 45/2006

(111) Reg. nr.: MP902232

(800) Design. dato: 2006-09-08

Blue Bridge

(730) **Indehaver:** HSH Nordbank AG, Gerhart-Hauptmann-Platz 50, 20095 Hamburg, Tyskland

(511) **Klasse 36:** Financial affairs, monetary affairs.

(300) **Prioritetsoplysninger:**

2006-03-24 DE 306 19 402.3/36 Tyskland

(800) **International registreringsdato:** 2006-09-08

Gazette No.: 45/2006

(111) Reg. nr.: MP902317

(800) Design. dato: 2006-10-12

CITROËN OFF-ROAD

(730) **Indehaver:** CITROËN, Immeuble Colisée III, 12, rue Fructidor, F-75835 PARIS CEDEX 17, Frankrig

(740/750) **International fuldmægtig:** Françoise BOUET - PSA PEUGEOT CITROËN AUTOMOBILES - DJUR/DASR/NTPI, 75, Avenue de la Grande Armée, F-75116 PARIS, Frankrig

(511) **Klasse 12:** Vehicles; apparatus for locomotion by land, air or water; motor vehicles, cycles, motorcycles, their components, namely engines, gear-boxes, bodyworks, chassis, steering systems, shock absorbers, transmissions, brakes, wheels, wheel rims, wheel covers, seats, anti-theft warning apparatus, horns, seat covers, head rests for seats, rearview mirrors, steering wheels, protective moulding rods, windscreen wipers, torsion bars, tank stoppers, bumper guards, trailer coupling devices, luggage racks, ski racks, spoilers, doors, sun roofs, window panes.

(300) **Prioritetsoplysninger:**

2006-04-12 FR 06 3 422760 Frankrig

(800) **International registreringsdato:** 2006-10-12

Gazette No.: 45/2006

(111) Reg. nr.: MP902367

(800) Design. dato: 2006-02-17



(730) **Indehaver:** YOUR VOICE S.P.A., Viale Lombardia, 32, I-20131 MILANO, Italien

(740/750) **International fuldmægtig:** Ing. Matteo BARONI, c/o BUGNION S.P.A., Viale Lancetti, 17, I-20158 MILANO, Italien

(511) **Klasse 09:** Software, namely operating software for information exchange, monitoring and remote control of electric/electronic equipment; electric or electronic equipment, namely electric or electronic equipment for monitoring and control of electric/electronic apparatus; electric and/or electronic control and monitoring device.

(511) **Klasse 38:** Telecommunication services; telecommunication services, namely execution or providing of communication protocols to allow data exchange or data transmission between two or more apparatus in communication with each other.

(511) **Klasse 42:** Computer programming services; software installation and updating services; product monitoring and remote control services for electric/electronic equipment.

(300) **Prioritetsoplysninger:**

2005-12-06 IT MI2005C012976 Italien

(800) **International registreringsdato:** 2006-02-17

Gazette No.: 45/2006

(111) Reg. nr.: MP902429

(800) Design. dato: 2006-09-06

DROP-TEX

(730) **Indehaver:** T.M.C. International Im- und Export GmbH, Am Meerkamp 19A, 40667 Meerbusch, Tyskland

(740/750) **International fuldmægtig:** Dr. Wolf-D. Feder, Dominikanerstrasse 37, D-40545 Düsseldorf, Tyskland

(511) **Klasse 18:** Handbags, sports bags, travelling bags.

(511) **Klasse 25:** Articles of clothing, shoes.

(300) **Prioritetsoplysninger:**

2006-06-01 DE 306 34 806.3/25 Tyskland

(800) **International registreringsdato:** 2006-09-06

Gazette No.: 45/2006

(111) Reg. nr.: MP902471

(800) Design. dato: 2006-07-27

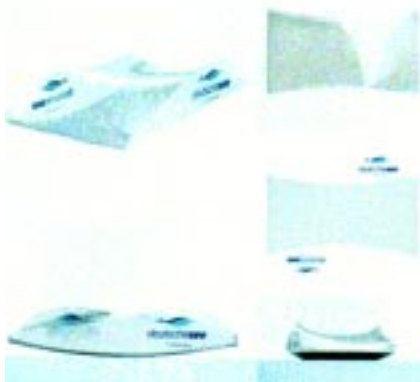

(730) **Indehaver:** "Deutsche See" GmbH, Maifischstraße 3-9, 27572 Bremerhaven, Tyskland

(740/750) **International fuldmægtig:** Lovells, Warburgstrasse 50, D-20354 Hamburg, Tyskland

(511) **Klasse 16:** Packaging and packaging material, included in this class.

(511) **Klasse 29:** Fresh (not live), frozen, roasted, smoked and preserved fish and fish products; fish preparations; fish dishes; crayfish, crustaceans, shellfish and molluscs (not live) as well as their products; half-prepared and cooked dishes, small snacks mainly consisting of the above-mentioned goods; all said goods raw, refrigerated, deep-frozen or ready-to-eat.

(511) **Klasse 43:** Restaurant services; catering services.

(591) **Farvetekst:** Blue and light blue.

(300) **Prioritetsoplysninger:**

2006-02-06 DE 306 07 577.6/29 Tyskland

(800) **International registreringsdato:** 2006-07-27

Gazette No.: 45/2006

(111) Reg. nr.: MP902620

(800) Design. dato: 2006-01-16

SCM GROUP

(730) **Indehaver:** SCM GROUP S.p.A., Via Emilia 77, I-47900 RIMINI RN, Italien

(740/750) **International fuldmægtig:** BUGNION S.p.A., Via Goito, 18, I-40126 BOLOGNA, Italien

(511) **Klasse 07:** Machines and machine tools, woodworking machines, plastic processing machines, glass processing machines, machines for working semi-precious stones, foundry machines, textile machines, engines and motors, other than for land vehicles, compressors for refrigerators and parts therefor, namely heads, pumps and pump accessories (parts of machines, engines or motors), included in this class.

(511) **Klasse 09:** Electrical control panels and switchboards.

(511) **Klasse 12:** Gearboxes for earthmoving vehicles and tractors, tractor axles.

(511) **Klasse 42:** Research and consultancy in the field of mechanical engineering, quality control services in the field of mechanical processes.

(300) **Prioritetsoplysninger:**

2005-12-02 IT BO2005C001351 Italien

(800) **International registreringsdato:** 2006-01-16

Gazette No.: 45/2006

(111) Reg. nr.: MP902677

(800) Design. dato: 2006-07-21

CLINUVEL

(730) **Indehaver:** Clinuvel Pharmaceuticals Limited, Level 13, 1 Collins Street, MELBOURNE, VIC, Australien

(740/750) **International fuldmægtig:** Piper Alderman, 167 Flinders Street, ADELAIDE SA 5000, Australien

(511) **Klasse 03:** Preparations for care of skin, preparations for tanning the skin including preparations for tanning without sunlight.

(511) **Klasse 05:** Pharmaceuticals, drugs and diagnostic preparations; chemical and biological preparations, substances, reagents and compounds for the manufacture, delivery and storage of pharmaceuticals, drugs and diagnostic preparations; vaccines; polyvalent compounds and synthetic molecules for medical and veterinary purposes.

(300) **Prioritetsoplysninger:**

2006-01-23 AU 1095504 Australien

(800) **International registreringsdato:** 2006-07-21

Gazette No.: 45/2006

(111) Reg. nr.: MP903053

(800) Design. dato: 2006-09-26



(730) **Indehaver:** VUE Verein für umweltgerechte Elektrizität, Oetenbachgasse 1, CH-8001 Zürich, Schweiz

(740/750) **International fuldmægtig:** Phänomina GmbH, Grundstrasse 60 B, CH-8712 Stäfa, Schweiz

(511) **Klasse 04:** Solid, liquid and gaseous fuels; electric energy.

(511) **Klasse 07:** Current generators, including solar generators.

(511) **Klasse 09:** Electric and electronic apparatus and instruments for heavy current engineering, namely for conducting, transforming, storage, regulating and control; light current engineering apparatus and instruments, namely for communications, high frequency and regulating engineering; solar cells for solar installations.

(511) **Klasse 11:** Apparatus for lighting, heating, steam generating, cooking, refrigerating, drying, ventilating, water supply and sanitary purposes, electric kettles and hot water bottles.

(511) **Klasse 39:** Transport and distribution of all forms of energy.

(511) **Klasse 40:** Production of all forms of energy.

(300) **Prioritetsoplysninger:**

2006-04-20 CH 550514 Schweiz

(800) **International registreringsdato:** 2006-09-26

Gazette No.: 46/2006

(111) Reg. nr.: MP903086

(800) Design. dato: 2006-09-28



(730) **Indehaver:** Henkel KGaA, Henkelstrasse 67, D-40589 Düsseldorf, Tyskland

(511) **Klasse 01:** Chemical products for industrial use, namely semi-processed products for cosmetic purposes.

(511) **Klasse 03:** Soaps, perfumery, essential oils, preparations for body and beauty care; dentifrices; preparations for caring, cleaning, tinting, dyeing, bleaching, fixing and permanent waving of hair.

(300) **Prioritetsoplysninger:**

2006-03-31 DE 306 21 409.1/03 Tyskland

(800) **International registreringsdato:** 2006-07-28

Gazette No.: 46/2006

(111) Reg. nr.: MP903208

(800) Design. dato: 2006-02-24

ALOUETTE(730) **Indehaver:** Hunter Douglas Industries B.V., Piekstraat 2, NL-3071 EL Rotterdam, Holland(511) **Klasse 20:** Blinds with vertical lamellae for indoor use, door and window screens not of metal; plastic brackets, supports, clamps, clips, cleats and other plastic parts, accessories, fixing and suspension materials for blinds, curtains, draperies, as far as included in this class; blinds with horizontal lamellae of textile, blinds with vertical lamellae of textile.(511) **Klasse 24:** Roller blinds and roller curtains; horizontal venetian blinds; pleated blinds and pleated curtains, of textile or other material as far as included in this class; draperies of textile or plastic; textiles (woven or non-woven) of natural and/or synthetic material for blinds, curtains, draperies and screens.(800) **International registreringsdato:** 2006-02-24**Gazette No.:** 46/2006

(111) Reg. nr.: MP903287

(800) Design. dato: 2005-09-19

GD(730) **Indehaver:** Gezondheidsdienst voor Dieren B.V., Arnsbergstraat 7, NL-7418 EZ DEVENTER, Holland(740/750) **International fuldmægtig:** Shield Mark B.V., P.O. Box 75683, NL-1070 AR Amsterdam, Holland(511) **Klasse 05:** Pharmaceutical, veterinary and sanitary products; diagnostic preparations for medical purposes; disinfectants; preparations for destroying noxious animals; fungicides with respect to healthcare for animals and more particularly control of infectious diseases and promoting of better living circumstances of animals and promoting of safe food.(511) **Klasse 41:** Training, educational and instruction services, seminars, workshops, organization of readings and other educational meetings, publishing, issuing and distribution of books, magazines, magazines and other periodicals and printed matter with respect to healthcare for animals and more particularly control of infectious diseases and promoting of better living circumstances of animals and promoting of safe food.(511) **Klasse 42:** Scientific research, information and consultancy, composing of expert reports, laboratory research using animal samples; production of pathological research in animal corpse with respect to healthcare for animals and more particularly control of infectious diseases and promoting of better living circumstances of animals and promoting of safe food.(511) **Klasse 44:** Veterinary assistance; services in the field of hygiene and animal care with respect to healthcare for animals and more particularly control of infectious diseases and promoting of better living circumstances of animals and promoting of safe food.(300) **Prioritetsoplysninger:**

2005-09-06 BX 1084758 Beneluxlandene

(800) **International registreringsdato:** 2005-09-19**Gazette No.:** 46/2006

(111) Reg. nr.: MP903474

(800) Design. dato: 2005-10-25

KLAUSNER(730) **Indehaver:** Klausner Trading International GmbH, Parzachweg 3, A-6380 St. Johann, Østrig(740/750) **International fuldmægtig:** Dr. Nikolaus Wörgetter LL.M., Rechtsanwalt, Salumerstraße 12, A-6020 Innsbruck, Østrig(511) **Klasse 19:** Wood, semi-worked; wood for building, planks, timber, wood veneers, wood panelling; beams, worked; plates of wood, bars of wood, wood worked with smoothing planes (planed timber).(511) **Klasse 31:** Un-sawn timber, wood splints for the production of mechanical wood pulp, hacked wares (wood chips) for the production of mechanical wood pulp (terms linguistically incorrect in the opinion of the International Bureau - Rule 13(2)(b) of the common regulations).(511) **Klasse 35:** Advertising, business management.(300) **Prioritetsoplysninger:**

2005-09-07 AT AM 5989/2005 Østrig

(800) **International registreringsdato:** 2005-10-25**Gazette No.:** 46/2006

(111) Reg. nr.: MP903843

(800) Design. dato: 2006-08-11

IDENTRUST(730) **Indehaver:** IDENTRUST, INC., 116 West 23rd St., 5th Fl., New York, NY 10011, USA(740/750) **International fuldmægtig:** Dianne M. Smith-Misemer Sonnenschein Nath & Rosenthal LLP, P.O. Box 061080, Wacker Drive Station, Chicago, IL 60606-1080, USA(511) **Klasse 09:** Digital certificates for use in authentication of digital signatures in an electronic transaction or communication; smart cards encoded with digital certificates used to verify the identity of parties to an electronic transaction.(511) **Klasse 42:** Digital certification and security services, including issuance and validation of digital certificates providing authentication of the source of a digital communication, authentication of identity and/or of a digital signature in an electronic transaction or communication, authentication of identity for physical or logical access control, providing encryption of data; computer consultation in the field of network security and authentication of digital signatures in an electronic transaction or communication; design of computer hardware, software, and specifications used for network security and authentication of digital signatures and identities in an electronic transaction or communication; technical support services, namely, troubleshooting of computer hardware and software problems via telephone, email and in person.(300) **Prioritetsoplysninger:**

2006-02-13 US 78813698 USA

(800) **International registreringsdato:** 2006-08-11**Gazette No.:** 46/2006

(111) Reg. nr.: MP903899

(800) Design. dato: 2006-09-04

(730) **Indehaver:** AKCINE BENDROVE "MAZEIKIU NAFTA", Juodeikiai, LT-89467 Mazeikiu r, Litauen(740/750) **International fuldmægtig:** ANTANAITIENE, Marija Vanda, P.O. Box 3197, LT-06002 Vilnius, Litauen(511) **Klasse 01:** Ethers, classified in this class; sulphur.(511) **Klasse 04:** Lubricating oil; industrial oil; lighting fuel; benzine (petrol); carburants; diesel oil; gas oil; fuel; mazut; oil-gas; industrial grease; lubricants; motor fuel (carburants); additives, non-chemical, to motor fuel; naphtha; heavy liquid fuel (fuel oil); kerosene.(511) **Klasse 19:** Bitumen.(511) **Klasse 35:** Import-export agencies; professional business consultancy; the bringing together, for the benefit of others, of a variety of goods (excluding the transport thereof), enabling customers to conveniently view and purchase those goods.(511) **Klasse 39:** Fuel filling service (diesel oil transport to petrol stations); transport by pipeline; transport, namely relating to logistics services concerning transportation of oil products.(511) **Klasse 40:** Processing of oil.(511) **Klasse 42:** Calibration (measuring), namely relating to the calibration and revision of measures of pressure and volume, of converters of temperature and of steady-state vertical containers used in oil industry; quality control, namely relating to the quality control of procurable crude oil and manufactured oil products.(591) **Farvetekst:** White and sky-blue (Pantone 300C, RAL 5015).(300) **Prioritetsoplysninger:**

2006-06-16 LT 2006 1189 Litauen

(800) **International registreringsdato:** 2006-09-04**Gazette No.:** 46/2006

(111) Reg. nr.: MP903904

(800) Design. dato: 2006-08-25



(730) **Indehaver:** otkrytoe aktsionernoe obschestvo "Acron", JSC "Acron", RU-173012 Veliky Novgorod, Russiske Føderation

(740/750) **International fuldmægtig:** Akishina Elena Vladimirovna, patent attorney Russian Federation N417, JCS "Acron", RU-173012 Veliky Novgorod, Russiske Føderation

(511) **Klasse 01:** Chemicals used in industry, science and photography, as well as in agriculture, horticulture and forestry; unprocessed artificial resins, unprocessed plastics; fertilizing preparations; fire extinguishing composition; tempering and soldering preparations; chemical substances for preserving foodstuffs; tanning substances; adhesives used in industry.

(511) **Klasse 35:** Advertising; business field management; business field administrative activity; office service; import-export agencies; advertising agencies; commercial information agencies; rental of advertising space; auditing; computerized file management; efficiency experts; demonstration of goods; marketing studies; business information; statistical information; business investigations; marketing research; business management and organization consultancy; business management consultancy; business organization consultancy; professional business consultancy; news clipping services; updating of advertising material; word processing; secretarial services; shorthand; organization of exhibitions for commercial or advertising purposes; organization of trade fairs for commercial or advertising purposes; business appraisals; payroll preparation; data search in computer files (for others); business management assistance; commercial or industrial management assistance; economic forecasting; auctioneering; sales promotion (for others, including its sales); rental of advertising time on communication media; publication of publicity texts; typing; radio advertising; distribution of samples; on-line advertising on a computer network; compilation of information into computer databases; business inquiries; drawing up of statements of accounts; publicity columns preparation; location of freight cars by computer; procurement services for others (purchasing goods and services for other businesses), photocopying.

(800) **International registreringsdato:** 2006-08-25

Gazette No.: 47/2006

(111) Reg. nr.: MP903993

(800) Design. dato: 2006-10-13

PLATO

(730) **Indehaver:** Limited Liability Company Ukrainian and Cyprian Joint Venture "MTI", blvr. L. Ukrainy, 4, Kyiv 01023, Ukraine

(740/750) **International fuldmægtig:** Gryvna Volodymyr Volodymyrovych, Patent Attorney, P.O. Box 76, Kyiv 02232, Ukraine

(511) **Klasse 14:** Bracelets (jewellery, jewelry (Am.)), brooches (jewellery, jewelry (Am.)), badges of precious metal, objects of imitation gold, ormlu ware, cuff links, tie clips, key rings (trinkets or fobs), chains (jewellery, jewelry (Am.)), medallions (jewellery, jewelry (Am.)), necklaces (jewellery, jewelry (Am.)), amulets (jewellery, jewelry (Am.)), rings (jewellery, jewelry (Am.)), ornaments (jewellery, jewelry (Am.)), paste jewellery (costume jewelry (Am.)), charms, trinkets (jewellery, jewelry (Am.)), pins (jewellery, jewelry (Am.)), tie pins, ornamental pins.

(511) **Klasse 18:** Card cases (notecases), valises, attache cases, key cases (leather ware), vanity cases (not fitted), purses, pocket wallets, purses, not of precious metal, shopping bags, backpacks rucksacks, bags (envelopes, pouches) of leather, for packaging, haversacks, parasols, umbrellas, leather straps, leather thongs, suitcases, beach bags, briefcases, travelling bags, net bags for shopping, traveling sets (leather ware), garment bags for travel, handbags, bags for campers, trunks (luggage), umbrella covers.

(511) **Klasse 25:** Footwear, headgear for wear, clothing.

(511) **Klasse 35:** Marketing studies, organization of exhibitions for commercial or advertising purposes, demonstration of goods, business management assistance, commercial or industrial management assistance, import-export agencies, computerized file management, shop window dressing, procurement services for others (purchasing goods and services for other businesses), advertising, sales promotion (for others).

(300) **Prioritetsoplysninger:**

2006-05-18 UA m200607135 Ukraine

(800) **International registreringsdato:** 2006-10-13

Gazette No.: 47/2006

(111) Reg. nr.: MP903997

(800) Design. dato: 2006-09-29

Waldmann Hybrid

(730) **Indehaver:** Herbert Waldmann GmbH & Co. KG, Peter-Henlein-Str. 5, 78056 Villingen-Schwenningen, Tyskland

(740/750) **International fuldmægtig:** Patentanwälte Westphal, Mussgnug & Partner, Am Riettor 5, D-78048 Villingen-Schwenningen, Tyskland

(511) **Klasse 11:** Lamps, lights.

(300) **Prioritetsoplysninger:**

2006-04-07 DE 306 22 148.9/11 Tyskland

(800) **International registreringsdato:** 2006-09-29

Gazette No.: 47/2006

(111) Reg. nr.: MP904074

(800) Design. dato: 2006-07-18

TEMPOSOFT

(730) **Indehaver:** DELABIE S.A., 18, rue du Maréchal Foch -, B.P. 89, F-80534 FRIVILLE CEDEX, Frankrig

(740/750) **International fuldmægtig:** Cabinet HAMMOND, 33, rue Vaneau, F-75007 PARIS, Frankrig

(511) **Klasse 06:** Flexible metal hoses, rigid metal pipes for building, metal holding bars, duckboards of metal, metal plumbing and sanitary pipe fittings, brackets for these various goods, metal door handles, railings, metal hooks for clothes.

(511) **Klasse 11:** Urinal screens, sanitary appliances, washstands, showers, urinals, toilets, sinks, ceramic, metal or composite slop sinks and their holders, sanitary installations, metal taps, mixing taps, mixing valves, supports for these products, supports of sanitary installations, stalls, panels, shower screens, safety showers, eye wash stands, valves and fittings for use in laboratories, medical valves and fittings, grab rails, handles, shower seats, lighting, heating, steam production, refrigerating, drying, ventilating and water supply apparatus.

(300) **Prioritetsoplysninger:**

2006-02-07 FR 06 3 408 589 Frankrig

(800) **International registreringsdato:** 2006-07-18

Gazette No.: 47/2006

(111) Reg. nr.: MP904099

(800) Design. dato: 2006-06-08



(730) **Indehaver:** Amnesty International Limited, 1 Easton Street, London WC1X 8DJ, Storbritannien

(740/750) **International fuldmægtig:** BECK GREENER, Fulwood House, 12 Fulwood Place, London WC1V 6HR, Storbritannien

(511) **Klasse 09:** Electrical and electronic apparatus and instruments; sound, video, optical, television, radio and cinematographic apparatus and instruments; sound and video recordings; sound and video recordings provided by downloading and/or streaming from computer and telecommunications networks, including the Internet and the world wide web; ring tones and other content for mobile communications devices; satellite broadcast receiving and decoding apparatus and instruments; apparatus and instruments and/or media for use in recording, storing, generating, carrying, transmitting, manipulating, processing and reproducing sounds, images, signals, data, software, signals, code and/or information; computer hardware, firmware and software; coin operated apparatus included in this class; electronic amusement apparatus adapted for use with television receivers; computer games; teaching and instructional apparatus and instruments; electronic publications; glasses and sunglasses cases; sunglasses and sunglasses cases; visors; electronic, magnetic, and optical identity cards, charge cards and credit cards; photographic transparencies; parts and fittings for all the aforesaid goods; including (but not limited to) all the aforesaid goods provided online, and/or by way of the Internet, the world wide web and/or via communications networks.

(511) **Klasse 16:** Printed matter and publications; books, newsletters, magazines, newspapers, manuals, reports and texts, leaflets, pamphlets; instructional and teaching material; address and telephone books; writing and drawing paper; wrapping paper; photographs, posters, calendars, greeting cards, gift tags, stationery, writing instruments; bank cards, identity cards, credit and debit cards; parts and fittings for all the aforesaid goods.

(511) **Klasse 41:** Education, teaching and training services; education services relating to human rights; entertainment services; organising and conducting classes, seminars, symposiums, conferences and exhibitions; organisation and conduct of games and competitions; music performance services; performing arts services; organisation and conduct of concerts, raves, parties, festivals and entertainment events; musical, radio, dramatic and television entertainment; disk jockey services; publishing and electronic publishing; music publishing; publication of texts; publication of reports; publishing, production and direction of performances and of audio, video and cinematographic recordings; music and video recording services; dissemination of educational material; assistance and advice relating to all the aforesaid services; including (but not limited to) all the aforesaid services provided online, and by way of the Internet, the world wide web and/or via communications networks.

(511) **Klasse 42:** Advisory, negotiation, lobbying and representation services in the field of human rights; providing information on issues relating to human rights; legal services and arranging the provision of legal services; legal information services; preparation of reports; arbitration, mediation and dispute resolution services; licensing of intellectual property; professional consultancy services; assistance and advice relating to all the aforesaid services; including (but not limited to) all the aforesaid services provided online, and by way of the Internet, the world wide web and/or via communications networks.

(800) **International registreringsdato:** 2006-06-08

Gazette No.: 47/2006

(111) Reg. nr.: MP904100

(800) Design. dato: 2006-06-08

AMNESTY INTERNATIONAL

(730) **Indehaver:** Amnesty International Limited, 1 Easton Street, London WC1X 8DJ, Storbritannien

(740/750) **International fuldmægtig:** BECK GREENER, Fulwood House, 12 Fulwood Place, London WC1V 6HR, Storbritannien

(511) **Klasse 09:** Electrical and electronic apparatus and instruments; sound, video, optical, television, radio and cinematographic apparatus and instruments; sound and video recordings; sound and video recordings provided by downloading and/or streaming from computer and telecommunications networks, including the Internet and the world wide web; ring tones and other content for mobile communications devices; satellite broadcast receiving and decoding apparatus and instruments; apparatus and instruments and/or media for use in recording, storing, generating, carrying, transmitting, manipulating, processing and reproducing sounds, images, signals, data, software, signals, code and/or information; computer hardware, firmware and software; coin operated apparatus included in this class; electronic amusement apparatus adapted for use with television receivers; computer games; teaching and instructional apparatus and instruments; electronic publications; glasses and sunglasses cases; sunglasses and sunglasses cases; visors; electronic, magnetic, and optical identity cards, charge cards and credit cards; photographic transparencies; parts and fittings for all the aforesaid goods; including (but not limited to) all the aforesaid goods provided online, and/or by way of the Internet, the world wide web and/or via communications networks.

(511) **Klasse 16:** Printed matter and publications; books, newsletters, magazines, newspapers, manuals, reports and texts, leaflets, pamphlets; instructional and teaching material; address and telephone books; writing and drawing paper; wrapping paper; photographs, posters, calendars, greeting cards, gift tags, stationery, writing instruments; bank cards, identity cards, credit and debit cards; parts and fittings for all the aforesaid goods.

(511) **Klasse 41:** Education, teaching and training services; education services relating to human rights; entertainment services; organising and conducting classes, seminars, symposiums, conferences and exhibitions; organisation and conduct of games and competitions; music performance services; performing arts services; organisation and conduct of concerts, raves, parties, festivals and entertainment events; musical, radio, dramatic and television entertainment; disk jockey services; publishing and electronic publishing; music publishing; publication of texts; publication of reports; publishing, production and direction of performances and of audio, video and cinematographic recordings; music and video recording services; dissemination of educational material; assistance and advice relating to all the aforesaid services; including (but not limited to) all the aforesaid services provided online, and by way of the Internet, the world wide web and/or via communications networks.

(511) **Klasse 42:** Advisory, negotiation, lobbying and representation services in the field of human rights; providing information on issues relating to human rights; legal services and arranging the provision of legal services; legal information services; preparation of reports; arbitration, mediation and dispute resolution services; licensing of intellectual property; professional consultancy services; assistance and advice relating to all the aforesaid services; including (but not limited to) all the aforesaid services provided online, and by way of the Internet, the world wide web and/or via communications networks.

(800) **International registreringsdato:** 2006-06-08

Gazette No.: 47/2006

(111) Reg. nr.: MP904141

(800) Design. dato: 2006-10-11

FENTADUR

(730) **Indehaver:** Lavipharm Group Holding S.A., 9, rue Clairefontaine, L-1341 Luxembourg, Luxembourg

(740/750) **International fuldmægtig:** Bureau Gevers S.A., Holidaystraat 5, B-1831 Diegem, Belgien

(511) **Klasse 05:** Pharmaceutical and veterinary products; sanitary products for medical use and for intimate hygiene; dietetic substances adapted for medical use; plasters, materials for dressings (except for instruments), disinfectants.

(300) **Prioritetsoplysninger:**

2006-06-15 BX 1113698 Beneluxlandene

(800) **International registreringsdato:** 2006-10-11

Gazette No.: 47/2006

(111) Reg. nr.: MP904176

(800) Design. dato: 2006-08-17



- (730) **Indehaver:** matrix42 AG, Dornhofstrasse 34, 63263 Neu-Isenburg, Tyskland
- (740/750) **International fuldmægtig:** Dr. Achim Hofmann, Papenkamp 10A, 22607 Hamburg, Tyskland
- (511) **Klasse 35:** Advertising; business management; business administration; office functions.
- (511) **Klasse 38:** Telecommunications.
- (511) **Klasse 41:** Entertainment; sporting and cultural activities.
- (511) **Klasse 42:** Scientific and technological services and research, design and development of computer software.
- (591) **Farvetekst:** Grey and blue.
- (800) **International registreringsdato:** 2006-08-17
- Gazette No.:** 47/2006

(111) Reg. nr.: MP904181

(800) Design. dato: 2006-05-23



- (730) **Indehaver:** ExTe Fabriks AB, Ygskorset, SE-820 41 FÄRILA, Sverige
- (740/750) **International fuldmægtig:** Dr. Ludwig Brann Patentbyrå AB, P.O. Box 17192, SE-104 62 Stockholm, Sverige
- (511) **Klasse 06:** Locking devices and fastening devices of metal for stabilizing loads, namely, stakes, bunks, fastening devices for stakes and bunks, tighteners.
- (300) **Prioritetsoplysninger:**
2005-11-23 SE 2005/08831 Sverige
- (800) **International registreringsdato:** 2006-05-23
- Gazette No.:** 47/2006

(111) Reg. nr.: MP904217

(800) Design. dato: 2006-11-06



- (730) **Indehaver:** ZHEJIANG ZHONGCHENG PACKING MATERIAL CO., LTD, Liu Xi Road Jiashan, Economic Development Zone, ZHEJIANG 314100, Kina
- (740/750) **International fuldmægtig:** ZHEJIANG YUYANG INTELLECTUAL PROPERTY ADVISORY SERVICE CO., LTD., No. 100, Moganshan Road, 16th Floor, Seat B, Yaojiang Mansion, Hangzhou, Zhejiang 310005, Kina
- (511) **Klasse 16:** Plastic film for wrapping.
- (800) **International registreringsdato:** 2006-11-06
- Gazette No.:** 47/2006

(111) Reg. nr.: MP904230

(800) Design. dato: 2006-06-29



- (730) **Indehaver:** Odin Forvaltning AS, Postboks 1771 Vika, N-0122 Oslo, Norge
- (740/750) **International fuldmægtig:** Trond Kiplesund, SpareBank 1 Gruppen AS, Att. Juridisk afdeling, Postboks 778 Sentrum, N-0106 Oslo, Norge
- (511) **Klasse 36:** Investment funds management, active management of investors portfolios of financial instruments on a client by client basis and in accordance with investors mandates, financial affairs, distribution of units in investment funds, hereunder advisory services in relation to the above mentioned.
- (800) **International registreringsdato:** 2006-06-29
- Gazette No.:** 47/2006

(111) Reg. nr.: MP904262

(800) Design. dato: 2006-09-25



- (730) **Indehaver:** Tsvetan Stefanov Lukanov, j.k. "Sever", bl. 210, floor 3, app. 22, BG-2161 Pravets, Bulgarien
- (740/750) **International fuldmægtig:** Tatyana Boyanova Lekova, "Hristo Botev" Blvd. 136, BG-1202 SOFIA, Bulgarien
- (511) **Klasse 07:** Beaters, electric; beverage preparation machines, electro-mechanical; blenders, electric, for household purposes; bread cutting machines; compressors for refrigerators; built-in dishwashers; washing machines; built-in washing machines; drying machines; fleshing machines; food processors, electric; fruit presses, electric, for household purposes; mills (grinders), electric, for household purposes; scissors, electric; sewing machines; waste disposers (machines); built-in waste disposers; drilling machines, electric.
- (511) **Klasse 11:** Extractor hoods for kitchens; built-in extractor hoods for kitchens; built-in hot-plates, gaseous and electric; coffee machines, electric; heating equipment; radiators (heating), electric; toasters; built-in baker's ovens; built-in freezers; built-in ovens, gaseous with grill, electric, or gaseous grills; barbecue; built-in barbecue, electric; frying vessels, electric; boilers, electric and gaseous; pressure cookers (autoclaves), electric; household appliances for baking, electric; cookers, electric; microwave ovens; built-in microwave ovens; refrigerating apparatus and machines; built-in refrigerating apparatus and machines; built-in refrigerating appliances and installations; built-in refrigerators-freezers; built-in kitchen sinks; hair dryers; coffee roasters; fruit roasters; mixer tabs for water pipes.
- (300) **Prioritetsoplysninger:**
2006-05-10 BG 86948 Bulgarien
- (800) **International registreringsdato:** 2006-09-25
- Gazette No.:** 47/2006

(111) Reg. nr.: MP904310

(800) Design. dato: 2006-11-06



- (730) **Indehaver:** SHENZHEN KTC COMPUTER TECHNOLOGY CO., LTD, 1 Floor A District, 2 Floor B District, Workshop 1, Northern Wuhe Road, Gangtuo Village, Buji Town, Longgang District, Shenzhen, Guangdong, Kina
- (740/750) **International fuldmægtig:** Unitalen Attorneys At Law, 7th Floor, Scitech Place, No. 22, Jian Guo Men Wai Ave, Beijing 100004, Kina
- (511) **Klasse 09:** Computers; computer peripheral devices; electronic displays.
- (800) **International registreringsdato:** 2006-11-06
- Gazette No.:** 47/2006

(111) Reg. nr.: MP904336

(800) Design. dato: 2006-10-10

M.U.S.T.(730) **Indehaver:** ROCHE BRUNE, 5/7, avenue Percier, F-75008 PARIS, Frankrig(511) **Klasse 09:** Financial management software, particularly for selecting securities.(511) **Klasse 35:** Database management.(511) **Klasse 36:** Management services for portfolios of shares and investment funds; financial analysis; financial affairs, financial consulting.(800) **International registreringsdato:** 2006-10-10**Gazette No.:** 47/2006

(111) Reg. nr.: MP904394

(800) Design. dato: 2006-08-31

Alnatura(730) **Indehaver:** Alnatura Produktions- und Handels GmbH, Darmstädter Straße 63, 64404 Bickenbach, Tyskland(740/750) **International fuldmægtig:** Graf von Westphalen Bappert & Modest, Kaiser-Joseph-Straße 284, 79098 Freiburg, Tyskland(511) **Klasse 05:** Food for babies, sanitary preparations for medical purposes; dietetic substances adapted for medical use.(511) **Klasse 29:** Meat, fish, poultry and game; meat extracts; preserved dried and cooked fruits and vegetables; jellies, jams, compotes, eggs, milk and milk products; edible oils and fats.(511) **Klasse 30:** Coffee, tea, cocoa, sugar, rice, tapioca, sago, artificial coffee; flours and preparations made from cereals; bread, pastry and confectionery, ices; honey, treacle; yeast, baking-powder, salt; mustard; vinegar, sauces (condiments); spices; ice.(511) **Klasse 31:** Agricultural, horticultural and forestry products and grains (included in this class); live animals; fresh fruits and vegetables; seeds, natural plants and flowers; malt.(511) **Klasse 32:** Beers; mineral and aerated waters and other non-alcoholic drinks; fruit drinks and fruit juices; syrups and other preparations for making beverages.(511) **Klasse 33:** Alcoholic beverages (except beers).(511) **Klasse 35:** Retail services for food for babies, sanitary preparations for medical purposes, dietetic substances adapted for medical use, meat, fish, poultry and game, meat extracts, preserved dried and cooked fruits and vegetables, jellies, jams, compotes, eggs, milk and milk products, edible oils and fats, coffee, tea, cocoa, sugar, rice, tapioca, sago, artificial coffee, flour and preparations made from cereals, bread, pastry and confectionery, ices, honey, treacle, yeast, baking-powder, salt, mustard, vinegar, sauces (condiments), spices, ice, agricultural, horticultural and forestry products and grains (included in this class), live animals, fresh fruits and vegetables, seeds, natural plants and flowers, foodstuffs for animals, malt, beers, mineral and aerated waters and other non-alcoholic drinks, fruit drinks and fruit juices, syrups and other preparations for making beverages, alcoholic beverages (except beers).(800) **International registreringsdato:** 2006-08-31**Gazette No.:** 47/2006

(111) Reg. nr.: MP904405

(800) Design. dato: 2006-09-11

PHI(730) **Indehaver:** Alex Strub, Saatlenstrasse 52, CH-8051 Zürich, Schweiz(511) **Klasse 11:** Apparatus for lighting, heating, steam generating, cooking, refrigerating, drying, ventilating, water supply and sanitary purposes.(511) **Klasse 20:** Furniture, mirrors, picture frames; products (not included in other classes) of wood, cork, reed, cane, wicker, horn, bone, ivory, whalebone, shell, amber, mother-of-pearl, meerscham and substitutes for all these materials, or of plastics.(300) **Prioritetsoplysninger:**

2006-05-11 CH 548115 Schweiz

(800) **International registreringsdato:** 2006-09-11**Gazette No.:** 47/2006

(111) Reg. nr.: MP904417

(800) Design. dato: 2006-06-26

PRANA(730) **Indehaver:** Skylark Sport Marketing Corporation, 3275 Corporate View, Vista, CA 92081, USA(740/750) **International fuldmægtig:** Gene Bolmarcich IP Counsel Liz Claiborne, Inc., 1 Claiborne Avenue, North Bergen, New Jersey 07047, USA(511) **Klasse 25:** Footwear associated with climbing, hiking, biking and yoga.(800) **International registreringsdato:** 2006-06-26**Gazette No.:** 47/2006

(111) Reg. nr.: MP904429

(800) Design. dato: 2006-10-20

(730) **Indehaver:** DIAGNOSTICA STAGO, 9, rue des Frères Chausson, F-92600 ASNIERES, Frankrig(740/750) **International fuldmægtig:** SODEMA CONSEILS S.A., boulevard Haussmann, F-75008 PARIS, Frankrig(511) **Klasse 05:** Chemical or biological products for use in laboratory analyses, reactions, dosages, tests for human and veterinary medicine.(511) **Klasse 10:** Apparatus for making biological doses automatically in the field of medical analysis.(300) **Prioritetsoplysninger:**

2006-05-02 FR 06/3426395 Frankrig

(800) **International registreringsdato:** 2006-10-20**Gazette No.:** 47/2006

(111) Reg. nr.: MP904465

(800) Design. dato: 2006-03-27

(730) **Indehaver:** CANOVATE ELEKTRONİK ENDÜSTRİ VE TİCARET ANONİM ŞİRKETİ, Alemdag Caddesi No: 169, Ümraniye-İstanbul, Tyrkiet(740/750) **International fuldmægtig:** DESTEK PATENT ANONİM ŞİRKETİ, Tophane Ortapazar Cd. No: 7, 16040 Osmangazi Bursa - Turkey, Tyrkiet(511) **Klasse 09:** Data processing equipment and computers; computer hardware and computer software recorded, computer programs downloadable software, computer printers, data input devices; scanners, keyboards, modulators; all devices, instruments, accessories and spare parts for computer as far as included in this class; electronic devices for machines and equipment; semi-conductors, electronic circuits, integrated circuits, chips, transistors, circuit cards, condensers; telecommunication apparatus; telephones, facsimile machines, telex machines, telegraph machines, mobile phones, wireless phones; electric equipment; plugs, sockets, junction boxes, electric switches, circuit breakers, circuit closers fuses, ballasts, starters, electric boards, elevator operating apparatus, electric conduits, resistances, electric connectors, instruments and apparatus for conducting, switching, transforming, accumulating, regulating or controlling electricity; adapters, chargers, electric cables and wires.(800) **International registreringsdato:** 2006-03-27**Gazette No.:** 47/2006

(111) Reg. nr.: MP904484

(800) Design. dato: 2006-05-24

(730) **Indehaver:** Harriet Brown and Company, Inc., 450 East 52nd Street, #5, New York, NY 10022, USA

(740/750) **International fuldmægtig:** Jeffrey Martin Richemont Intellectual Property Services, 105 South 3rd St. Apt. 4B, Brooklyn, NY 11211, USA

(511) **Klasse 16:** Writing instruments, namely fountain pens, ballpoint pens, felt-tip pens, roller ball pens, document marker pens, pencils, writing brushes; parts of the aforementioned writing instruments, namely writing nibs; pouches for writing instruments; gift cases fitted with writing instruments; gift sets comprised of the aforementioned writing instruments and gift cases fitted therefor; pen and pencil holders; writing paper; note paper; note books; note pads; memo pads; stationery; envelopes; diaries; calendars; loose-leaf binders; holders for name cards and business cards; paper sacks and bags for wrapping and packaging; paperweights; erasers; pencil sharpeners; letter openers; drafting rulers; drawing rulers and ungraduated rulers; paper clips; photograph stands; book markers; stationery trays; pen trays; check book holders; passport holders; paper boxes; cardboard boxes; book covers and desk pads.

(511) **Klasse 18:** Goods made of leather or imitation leather, namely wallets, purses, key cases, containers made of leather or imitation leather, namely boxes, pouches, handbags, bags for packaging, briefcases, vanity cases sold empty, suitcases, backpacks, traveling bags, traveling trunks, school bags, attache cases; leather shoulder straps for luggage, shoulder bags and traveling bags; umbrellas.

(511) **Klasse 42:** Licensing of intellectual property and intellectual property consultation; intellectual property watch services.

(800) **International registreringsdato:** 2006-05-24
Gazette No.: 47/2006

(111) Reg. nr.: MP904488

(800) Design. dato: 2006-07-06

Cenaman

(730) **Indehaver:** Assist Heimpflege-Bedarf GmbH, In der Bruchwies 10, 66663 Merzig, Tyskland

(740/750) **International fuldmægtig:** Taylor Wessing, Isartorplatz 8, D-80331 Munich, Tyskland

(511) **Klasse 05:** Pharmaceutical products and preparations for health care, namely dietetic products for medical use, especially for enteral and parenteral nutrition; nutritional supplements for medical use for old and sick people, especially protein concentrates, soft food and convenience food, liquid and solid; articles for conventional and contemporary wound treatment as well as dressing material, namely gauze compresses, swabs, fleece compresses, lint, underlays for medical use, inlays for medical use, wound bandages and plates, protective bandages and fixing, wound overlays, namely cushioning, wet, absorbent cellulose products, first-aid wound dressings, sterile dressings, plasters, plaster strips, injection plasters, roll plasters, bandages for medical use, namely fixing bandages, support bandages, compression bandages, short traction bandages, long traction bandages; starch for dietetic and pharmaceutical use.

(511) **Klasse 09:** Devices for the recording, transmission and playback of sound and images; magnetic data carriers, recording disks; data processing devices and computers; weighing, measuring, signal, controlling, savings and teaching apparatuses and instruments.

(511) **Klasse 10:** Medical articles to support eating and drinking, namely feeding pumps, transfusion devices, long-time probes, infusion devices, medical articles to support eating and drinking, namely specially designed beakers, beaker holders, dishes, cutlery, included in this class; hygienic rubber articles for medical use, included in this class; hernial trusses, drainage tubes for medical use; PET-bottles, included in this class; special bags for feeding pumps.

(511) **Klasse 16:** Paper, cardboard and goods made of these materials, included in this class; print products; bookbinder's articles; photographs, stationery; typewriter and office articles (except for furniture), teaching and training material (except for apparatuses); packaging material made of plastic, included in this class; protective apparel, namely bibs made of paper, packaging bags made of plastic and paper, included in this class.

(300) **Prioritetsoplysninger:**

2006-01-12 DE 306 02 041.6/05 Tyskland

(800) **International registreringsdato:** 2006-07-06

Gazette No.: 47/2006

(111) Reg. nr.: MP904492

(800) Design. dato: 2006-07-25

REGENTEN

(730) **Indehaver:** MARKANT Handels- und Service GmbH, Hanns-Martin-Schleyer, 2, 77656 Offenburg, Tyskland

(740/750) **International fuldmægtig:** Vogeser, Liedl, Alber, Dr. Strych, Müller, Dr. Brehm, Groß, Albert-Roßhaupter-Str. 65, 81369 München, Tyskland

(511) **Klasse 29:** Milk beverages (milk predominating), included in this class.

(511) **Klasse 30:** Beverages, included in this class, especially beverages based on tea, coffee beverages.

(511) **Klasse 32:** Beers; non-alcoholic beers, mixed beer beverages, malt beers; syrups and other preparations for making beverages; vegetable juices, vegetable nectars.

(300) **Prioritetsoplysninger:**

2006-02-02 DE 306 07 176.2/32 Tyskland

(800) **International registreringsdato:** 2006-07-25

Gazette No.: 47/2006

(111) Reg. nr.: MP904495

(800) Design. dato: 2006-09-07



(730) **Indehaver:** EnterCard Holding AB, SE-105 34 Stockholm, Sverige

(740/750) **International fuldmægtig:** Groth & Co KB, Box 6107, SE-102 32 Stockholm, Sverige

(511) **Klasse 09:** Magnetic, electronic, optical and encoded payment cards, charge cards and credit cards, magnetic and optical encoded cards and identity cards; integrated cards, i.e. smart cards; encoded networks cards.

(511) **Klasse 16:** Printed matter; printed advertising material and brochures; not encoded cards.

(511) **Klasse 36:** Financial affairs; monetary affairs; insurance; payment and credit card services; issuing of payment cards, charge cards and credit cards; financing services; financial services, financial evaluation; financial management, financial information and financial consultancy, also provided online and by means of global communication networks and the Internet; financial sponsorship; electronic funds transfer.

(591) **Farvetekst:** Red/orange, white, black.

(300) **Prioritetsoplysninger:**

2006-08-21 SE 2006/06141 Sverige

(800) **International registreringsdato:** 2006-09-07

Gazette No.: 47/2006

(111) Reg. nr.: MP904523

(800) Design. dato: 2006-08-03

(730) **Indehaver:** SHANGHAI XINGTEHAO INDUSTRY CORPORATION, No. 1245, Caobao Road, Shanghai 200233, Kina

(740/750) **International fuldmægtig:** LUNGTIN INTERNATIONAL INTELLECTUAL PROPERTY AGENT LTD., 18th Floor, Tower B, Grand Place, No. 5 Huizhong Road, Chaoyang District, Beijing 100101, Kina

(511) **Klasse 07:** Binding apparatus for hay; packing machines; strapping machines; reapers; gasoline generators (domestic); electric drills; impact wrenches; air compressors; high pressure washers; lawnmowers (machines); power-operated nailing machines; vacuum cleaners; scissors, electric; power-operated saws; electric glue guns; hot air guns; mills (power tools, carpentry); electric planes (carpentry); engraving machines; power-operated screwdrivers; tools (hand-held), other than hand-operated; power-operated reamers (hand-held); grinders (power-operated); compounding instruments (including electric drills, power-operated saws, electric grinding machines, power-operated engraving machines, power-operated grinders).

(511) **Klasse 11:** Refrigerators for vehicles; lights for vehicles; light apparatus for vehicles; torches for lighting; lighting apparatus and installations; guard devices for lighting; appliances for roasting (cooking appliances); electric hot plates; electric hot-water bottles; water heaters.

(511) **Klasse 12:** Repair outfits for inner tubes.

(800) **International registreringsdato:** 2006-08-03

Gazette No.: 47/2006

(111) Reg. nr.: MP904539

(800) Design. dato: 2005-11-16



(730) **Indehaver:** HARS MAKİNA OTOMOTİV YEDEK PARÇA İMALAT DÖKÜM VE NAKLİYECİLİK SANAYİ TİCARET LİMİTED SİRKETİ, Konya Yolu 2. Km., Aksehir / Konya, Tyrkiet

(740/750) **International fuldmægtig:** DESTEK PATENT ANONİM SİRKETİ, Tophane Ortapazar Cd. No: 7, 16040 Osmangazi Bursa - Turkey, Tyrkiet

(511) **Klasse 12:** Engines, chassis, axles, gearboxes, speed reduction units, clutches, transmission chains, gears, vehicle tires and tire assemblies, rims, car bodies, bumpers, vehicle doors, hoods, fenders, mudguards, brake assemblies and parts for vehicles, brakes, brake linings and shoes, vehicle seats, head supports for seats, safety seats in vehicles, fuel tanks for vehicles.

(800) **International registreringsdato:** 2005-11-16

Gazette No.: 47/2006

(111) Reg. nr.: MP904554

(800) Design. dato: 2006-10-17



(730) **Indehaver:** ADA Möbelfabrik GmbH, A-8184 Baierdorf bei Anger, Østrig

(740/750) **International fuldmægtig:** Barger, Piso & Partner Patentanwälte, Mahlerstraße 9, A-1010 Wien, Østrig

(511) **Klasse 20:** Furniture.

(300) **Prioritetsoplysninger:**

2006-06-01 AT AM 3928/2006 Østrig

(800) **International registreringsdato:** 2006-10-17

Gazette No.: 47/2006

(111) Reg. nr.: MP904703

(800) Design. dato: 2006-09-16

HEIDI - KAFFEE

(730) **Indehaver:** Rost AG, 3a, Frieslirain, CH-6210 Sursee, Schweiz

(740/750) **International fuldmægtig:** LUCHS & PARTNER Patentanwälte, Schulhausstrasse 12, CH-8002 Zürich, Schweiz

(511) **Klasse 30:** Coffee (roasted).

(800) **International registreringsdato:** 2006-09-16

Gazette No.: 47/2006

(111) Reg. nr.: MP904710

(800) Design. dato: 2006-05-30

MARGO

(730) **Indehaver:** Otkrytoe aktsionernoie obshchestvo "Nizhegorodsky maslo-zhirovoy kombinat", 11, sh. Zhirkombinata, RU-603950 g. N. Novgorod, Russiske Føderation

(740/750) **International fuldmægtig:** OOO "Yuridicheskaya Firma Gorodissky i Partnery", 25, str. 3, ulitsa Bolshaya Spasskaya, RU-129010 Moscow, Russiske Føderation

(511) **Klasse 29:** Alginates for food; anchovy; peanuts, processed; albumen for food; white of eggs; beans, preserved; soya beans, preserved, for food; bouillon; broth; ginger jam; fatty substances for the manufacture of edible fats; edible birds' nests; peas, preserved; mushrooms, preserved; game (dead); gelatine for food; meat jellies; jellies for food; fruit jellies; yolk of eggs; coconut fat; bone oil, edible; lard for food; suet for food; edible fats; charcuterie; sausages; raisins; caviar; casein for food; sauerkraut; isinglass for food; black pudding; blood sausage; black pudding (blood sausage); meat, tinned (canned (am.)); vegetables, tinned (canned (am.)); fish, tinned (canned (am.)); almonds, ground; animal marrow for food; clams (not live); shellfish (not live); milk; fishmeal for human consumption; fruit pulp; meat; meat, preserved; vegetables, preserved; vegetables, dried; vegetables, cooked; potato fritters; olives, preserved; lobsters (not live); coconut, desiccated; nuts, prepared; tomato pastes; liver pastes; pectin for food; liver; pickles; jams; powdered eggs; ham; cream (dairy products); kefir (milk beverage); kephir (milk beverage); koumiss (kumiss) (milk beverage); kumys (kumyss) (milk beverage); milk beverages (milk predominating); milk products; whey; yogurt; food products made from fish; foods prepared from fish; salted fish; protein for human consumption; poultry, not live; pollen prepared as foodstuff; cr

(511) **Klasse 42:** Scientific and technological services and research and design relating thereto; industrial analysis and research services; design and development of computer hardware and software; legal services.

(511) **Klasse 43:** Services for providing food and drink.

(800) **International registreringsdato:** 2006-05-30

Gazette No.: 47/2006

(111) Reg. nr.: MP904749

(800) Design. dato: 2006-07-24



(730) **Indehaver:** Hannah Holding a.s., Americká 2796/54, CZ-301 00 Plzeň, Tjekkiet

(740/750) **International fuldmægtig:** Irena Langrová, Skrétova, 48, CZ-301 00 Plzeň, Tjekkiet

(511) **Klasse 18:** Bags and travelling bags, trunks, rucksacks, briefcases, pocket-wallets, key cases, umbrellas, parasols, canes, walking and mountaineering sticks.

(511) **Klasse 20:** Sleeping bags for camping, tent pegs (not of metal).

(511) **Klasse 22:** Tents, ropes (not of metal), string, snares (nets), sails.

(511) **Klasse 25:** Sports clothing for men, women and children, i.e. tee-shirts, shirts, undershirts, gloves, sweaters, shawls, combinations, jackets, trousers, skirts; footwear, namely sandals and boots for sports, trekking shoes; hats, headgear for wear, cap peaks, caps, scarves, belts, braces.

(591) **Farvetekst:** Red, black, white.

(800) **International registreringsdato:** 2006-07-24

Gazette No.: 47/2006

(111) Reg. nr.: MP904823

(800) Design. dato: 2006-09-25

biosyn(730) **Indehaver:** biosyn Arzneimittel GmbH, Schorndorfer Strasse 32, 70734 Fellbach, Tyskland(511) **Klasse 05:** Medicinal products for use in humans or veterinary medicine, pharmaceutical products and veterinary products, diagnostics for medicinal purposes, health care preparations, sanitary products for medicinal purposes, dietetic products for medicinal purposes, food supplements for medicinal purposes, food supplements mainly consisting of vitamins, trace elements, minerals and amino acids, vitamin preparations.(511) **Klasse 29:** Dietetic food and food supplements for non-medical purposes, mainly consisting of proteins, fats and/or fatty acids.(511) **Klasse 30:** Dietetic food and food supplements for non medical purposes, mainly consisting of carbohydrates.(800) **International registreringsdato:** 2006-09-25**Gazette No.:** 47/2006

(111) Reg. nr.: MP904832

(800) Design. dato: 2006-09-11

(730) **Indehaver:** Zakład Produkcji Cukierniczej "Barbara Luijckx" Sp. z o.o., ul. Dworcowa 8, PL-88-100 Inowrocław, Polen(740/750) **International fuldmægtig:** Maria Czerwilska, ul. Kielbasiewiczza 4/33, PL-88-100 Inowrocław, Polen(511) **Klasse 30:** Biscuits, rusks, pastry and cookies with extended best-before-dates cocoa, chocolate, confectionery.(591) **Farvetekst:** Red, brown, dark brown, white and grey.(800) **International registreringsdato:** 2006-09-11**Gazette No.:** 47/2006

(111) Reg. nr.: MP904833

(800) Design. dato: 2006-10-18

CENTRA Genius(730) **Indehaver:** Siemens Audiologische Technik GmbH, Gebbertstrasse 125, D-91058 Erlangen, Tyskland(740/750) **International fuldmægtig:** Siemens Aktiengesellschaft, CT NM, P.O. Box 22 16 34, 80506 München, Tyskland(511) **Klasse 10:** Medical hearing aids.(300) **Prioritetsoplysninger:**

2006-07-18 DE 306 44 262.5/10 Tyskland

(800) **International registreringsdato:** 2006-10-18**Gazette No.:** 47/2006

(111) Reg. nr.: MP904865

(800) Design. dato: 2006-05-04

MAGNA AIR(730) **Indehaver:** SAUNIER DUVAL EAU CHAUDE CHAUFFAGE, 8, avenue Pablo Picasso, F-94120 FONTENAY-SOUS-BOIS, Frankrig(740/750) **International fuldmægtig:** SANTARELLI, 14 avenue de la Grande Armée, F-75017 Paris, Frankrig(511) **Klasse 11:** Heating apparatus, apparatus producing heat and hot water functioning on gas, electricity or solar energy, heat pumps, apparatus for producing hot water and heating simultaneously, heating and/or hot water boilers, water heaters, bath heaters, air conditioning apparatus and systems, solar collectors, feeding apparatus for heating boilers, flues for heating boilers, boiler pipes for heating installations, boiler installations for hot water, electric heating filaments, hot water heating installations, burners, heat exchangers, dampers (heating), thermostatic valves (parts of heating installations), minimum power reduction ramps for boilers.(300) **Prioritetsoplysninger:**

2005-11-16 FR 05 3 391 855 Frankrig

(800) **International registreringsdato:** 2006-05-04**Gazette No.:** 47/2006

(111) Reg. nr.: MP904890

(800) Design. dato: 2006-06-05

Infinova(730) **Indehaver:** INFINOVA (SHENZHEN) LTD., 6/F, H-3, East Industrial Zone, Overseas Chinese Town, Shenzhen 518053, Kina(740/750) **International fuldmægtig:** CHINA TRADEMARK & PATENT LAW OFFICE CO., LTD., 14, Yuetan Nanjie, Xichengqu, Yuxin Bld, Beijing 100045, Kina(511) **Klasse 09:** Monitor; electronic surveillance equipment; matrix switcher; fiber optic transmitter and receiver; access control equipment; data processing equipment; computer software (recorded); readers (data processing equipment); smart card; time and attendance equipment (time recording apparatus); fiber optic communications equipment; video recorder; camera; lens; burglar alarm.(800) **International registreringsdato:** 2006-06-05**Gazette No.:** 47/2006

(111) Reg. nr.: MP904985

(800) Design. dato: 2006-10-20

Nearly Nude(730) **Indehaver:** Lucy Ikin, 51 Earl Street, NORTH RANDWICK NSW 2031, Australien(740/750) **International fuldmægtig:** WATERMARK PATENT & TRADEMARK ATTORNEYS, The Glasshouse, 290 Burwood Road, HAWTHORN VIC 3122, Australien(511) **Klasse 25:** Beachwear, blazers, blouses, boxer shorts, briefs, cardigans, chemises, coats for men and women, dress suits, evening dresses, dresses, jogging pants, jogging suits, knitted underwear, ladies' suits, ladies' underwear, men's suits, nightwear, panties, polo shirts, shirts for suits, shorts, short-sleeved or long-sleeved T-shirts, sleeping garments, sleeveless jerseys, swimming costumes, tank tops, under garments, wind vests, wind jackets, footwear for men and women, headwear.(800) **International registreringsdato:** 2006-10-20**Gazette No.:** 47/2006

(111) Reg. nr.: MP904997

(800) Design. dato: 2006-09-18

COMLETA(730) **Indehaver:** Nycomed GmbH, Byk-Gulden-Str. 2, 78467 Konstanz, Tyskland(511) **Klasse 05:** Medicines.(300) **Prioritetsoplysninger:**

2006-06-23 DE 306 39 315.8/05 Tyskland

(800) **International registreringsdato:** 2006-09-18**Gazette No.:** 47/2006

(111) Reg. nr.: MP905406

(800) Design. dato: 2006-11-08

TRIFUSION PLUS(730) **Indehaver:** Natural Health Trends Corp., 2050 Diplomat Drive, Dallas, TX 75234, USA(740/750) **International fuldmægtig:** Gregory W. Carr CARR LLP, 900 Jackson Street, 670 Founders Square, Dallas, TX 75202, USA(511) **Klasse 05:** Nutritional supplements.(511) **Klasse 32:** Juices.(300) **Prioritetsoplysninger:**

2006-11-01 US 77034277 USA

(800) **International registreringsdato:** 2006-11-08**Gazette No.:** 48/2006

(111) Reg. nr.: MP905806

(800) Design. dato: 2006-08-21

IIPNBET

(730) **Indehaver:** OTKRYTOE AKZIONERNOE OBSHECHESTVO "MOSKOV-SKII ZAVOD "KRISTALL", 4, Samokatnaya uliza, RU-111033 Moscow, Russiske Føderation

(511) **Klasse 33:** Vodka.(800) **International registreringsdato:** 2006-08-21**Gazette No.:** 48/2006

(111) Reg. nr.: MP905812

(800) Design. dato: 2006-09-18

COTUVA

(730) **Indehaver:** Nycomed GmbH, Byk-Gulden-Str. 2, 78467 Konstanz, Tyskland

(511) **Klasse 05:** Medicines.(300) **Prioritetsoplysninger:**

2006-06-23 DE 306 39 316.6/05 Tyskland

(800) **International registreringsdato:** 2006-09-18**Gazette No.:** 48/2006

(111) Reg. nr.: MP905836

(800) Design. dato: 2006-08-31

OSPHOS

(730) **Indehaver:** Omnimed GbR, Westfalendamm 98, D-44141 Dortmund, Tyskland

(740/750) **International fuldmægtig:** ter Meer, Steinmeister & Partner GbR, Mauerkircherstraße 45, 81679 München, Tyskland

(511) **Klasse 05:** Pharmaceutical and veterinary preparations; medicines for veterinary purposes, in particular navicular inflammation drugs, osteoporosis drugs, osteolysis drugs, substances which support osteosynthesis, calcium regulatory substances, calcium metabolism regulatory substances, bone metabolism regulatory substances, drugs for the treatment of hypercalcemia caused by bone metastasis.

(300) **Prioritetsoplysninger:**

2006-04-05 DE 306 22 566.2/05 Tyskland

(800) **International registreringsdato:** 2006-08-31**Gazette No.:** 48/2006

(111) Reg. nr.: MP907064

(800) Design. dato: 2006-05-18

LCPM

(730) **Indehaver:** Ergodynamics Holding B.V., Rivium Quadrant 94, NL-2909 LC CAPELLE AAN DEN IJSSEL, Holland

(740/750) **International fuldmægtig:** Merkenbureau Bouma B.V., Postbus 30177, NL-3001 DD Rotterdam, Holland

(511) **Klasse 09:** Electrical and electronic machines and instruments.

(511) **Klasse 10:** Medical and ergonomic apparatus and instruments; medical, electrical and electronic pillows to prevent and to cure among other repetitive strain injury, decubitus, backache, thrombosis; heating equipment (medical) and bathroom installations for curing among others repetitive strain injury, decubitus, backache, thrombosis; sitting orthesis for obtaining an optimal sitting support on an electric wheelchair, active wheelchair.

(511) **Klasse 12:** Vehicles, such as wheelchairs, parts for wheelchairs, such as pillows for wheelchairs; racks, provided with wheels and seat, serving as wheelchair (so called rollators); electric wheelchairs.

(800) **International registreringsdato:** 2006-05-18**Gazette No.:** 49/2006

(111) Reg. nr.: MP907287

(800) Design. dato: 2006-11-28

(730) **Indehaver:** GUANGDONG WEIYE TAO CI SHI YE YOU XIAN GONG SI, Ruyilu Gongyequ, Fengxiq, Chaozhoushi, Guangdongsheng 521000, Kina

(740/750) **International fuldmægtig:** BEIJING BODAOJUJIA ZHISHICHANQU-AN DANIL YOUXIAN GONGSI, Room 410, Gongyulou, Henghua Guoji Shangwu Zhongxin, No. 26 of Yuetan Beijie, Xicheng Qu, Beijing 100045, Kina

(511) **Klasse 21:** Ceramics for household purposes; porcelain ware; pottery; urns, not of precious metal; porcelain for everyday use, including basins, bowls, plates, kettles, tableware, jars, jugs and pots; pottery for everyday use, including basins, bowls, plates, jars, jugs, pots, marmites, kettles and ceramic tableware; acid and alkali resistant ceramic articles; porcelain imitations; pottery imitations; carboys.

(800) **International registreringsdato:** 2006-11-28**Gazette No.:** 50/2006

(111) Reg. nr.: MP907545

(800) Design. dato: 2006-11-28

(730) **Indehaver:** YITONG INDUSTRY (NINGBO) CO., LTD. (yitong shiye (ningbo) youxian gongsi), No.1, Yitong Road, Zhenhai District, Ningbo City, ZHEJIANG 315221, Kina

(740/750) **International fuldmægtig:** NINGBO TIANYI TRADEMARK AGENCY CO., LTD, 5th Floor, 34 Changchun Road, NINGBO, ZHEJIANG 315010, Kina

(511) **Klasse 07:** Pulleys; jacks (machines); guides for machines; machine flywheels; transmissions for machines; shaft couplings (machines); reeling apparatus, mechanical; bearings (parts of machines); anti-friction bearings for machines; roller bearings.

(800) **International registreringsdato:** 2006-11-28**Gazette No.:** 50/2006

(111) Reg. nr.: MP907786

(800) Design. dato: 2006-11-17

FLEUR DU PAYS

(730) **Indehaver:** Imperial Tobacco Limited, P.O. Box 244, Southville, Bristol BS99 7UJ, Storbritannien

(740/750) **International fuldmægtig:** Stevens Hewlett & Perkins, 1 St. Augustine"s Place, Bristol BS1 4UD, Storbritannien

(511) **Klasse 34:** Tobacco whether manufactured or unmanufactured; tobacco products; tobacco substitutes none being for medicinal or curative purposes; cigarettes, cigars, hand-rolling tobacco, snuff, cigarillos; matches and smokers" articles.

(300) **Prioritetsoplysninger:**

2006-05-17 GB 2421999 Storbritannien

(800) **International registreringsdato:** 2006-11-17**Gazette No.:** 50/2006

(111) Reg. nr.: MP907844

(800) Design. dato: 2006-10-02

SUVOROV

(730) **Indehaver:** Suvorov Roman Valerjevich, app. 68, bild. 2,5, prospect, 60-anniversary October, RU-119334 Moscow, Russiske Føderation

(740/750) **International fuldmægtig:** Zaur Bagirov Patent agent #998 Law & Patent firm "Labzin & partners", Suite 225, bild. 10, 5/7 N. Syromatnicheskaya, RU-105120 Moscow, Russiske Føderation

(511) **Klasse 18:** Alpenstocks; pocket wallets; card cases (notecases); reins; stirrups (parts of rubber for); chamois leather, other than for cleaning purposes; umbrellas; parasols; briefcases; saddlery; frames for umbrellas or parasols; frames (handbag); valves of leather; whips; imitation leather; leather, unworked or semi-worked; leatherboard; casings, of leather, for springs; umbrella rings; boxes of leather (hat); boxes of leather or leather board; boxes of vulcanised fibre; purses; chain mesh purses, not of precious metal; fastenings for saddles; butts (parts of hides); saddle trees; bags (envelopes, pouches) of leather, for packaging; moleskin (imitation of leather); knee-pads for horses; muzzles; halters; vanity cases (not fitted); leather thread; coverings (furniture) of leather; gut for making sausages; clothing for pets; fittings of iron (harness); harness fittings of iron; furniture (leather trimmings for); collars for animals; dog collars; music cases; gold beaters' skin; cat o' nine tails; pads for horse saddles; bands of leather; coverings of skins (furs); horse blankets; purses, not of precious metal; bandoliers; fur; haversacks; leather straps; soldiers' equipment (straps for); harness straps; skates (straps for); straps of leather (saddlery); chin straps, of leather; leathers (stirrup); umbrella handles; handles (walking stick); handles (suitcase); backpacks; travelling bags; riding saddles; bags (net) for shopping; ribs (umbrella or parasol); bags for climbers; travelling sets (leatherware); sling bags for carrying infants; bags (garment) for travel; handbags; tool bags of leather (empty); wheeled shopping bags; beach bags; bags for campers; shopping bags; school bags; travelling trunks; cases, of leather or leatherboard; nose bags (feed bags); bridoons; walking sticks; umbrella sticks; walking stick seats; bits for animals (harness); bridles (harness); harness for animals; key cases (leatherware); horse collars; valises; suitcases; attache cases; covers f

(511) **Klasse 25:** Wimples; bandanas (neckerchiefs); underclothing; sweat-absorbent underclothing (underwear); overalls; stuff jackets (clothing); boas (necklets); half-boots; breeches (for wear); trousers; football boots; brassieres; collars (clothing); detachable collars; shirt yokes; veils (clothing); galoshes; neckties; ascots; leggings; gaiters; boot uppers; vests; singlets; hosiery; heels; pants; teddies (undergarments); hoods (clothing); hat frames (skeletons); pocket squares; pockets for clothing; collar protectors; cap peaks; tights; combinations (clothing); wet suits for water-skiing; bodices (lingerie); suits; bathing suits; masquerade costumes; beach clothes; jackets (clothing); fishing vests; liveries; camisoles; T-shirts; cuffs; shirt fronts; mantillas; coats; furs (clothing); mittens; miters (hats); muffs (clothing); footmuffs, not electrically heated; heelpieces for boots and shoes; bibs, not of paper; fur stoles; ear muffs (clothing); socks; bath sandals; beach shoes; sports shoes; footwear; paper clothing; outerclothing; ready-made clothing; motorists' clothing; cyclists' clothing; clothing for gymnastics; gabardines (clothing); jerseys (clothing); clothing of imitations of leather; clothing of leather; knitwear (clothing); uniforms; clothing; fittings of metal for shoes and boots; maniples; overcoats; parkas; babies' diapers of textile; pelerines; gloves (clothing); pyjamas; bathing drawers; scarfs; frocks; waterproof clothing; headbands (clothing); garters; sock suspenders; stocking suspenders; ready-made linings (parts of clothing); dress shields; soles for footwear; braces for clothing (suspenders); lace boots; belts (clothing); money belts (clothing); layettes (clothing); non-slipping devices for boots and shoes; pullovers; welts for boots and shoes; chasubles; shirts; wooden shoes; sandals; boots; saris; sweaters; footwear uppers; inner soles; togas; underpants; gymnastic shoes; slippers; shoes; turbans; berets; aprons (clothing); dressing gowns; tips

(800) **International registreringsdato:** 2006-10-02

Gazette No.: 50/2006

(111) Reg. nr.: MP907952

(800) Design. dato: 2006-11-09



FRESH AIR

(730) **Indehaver:** CALOR, Place Ambroise Courtois, F-69008 LYON, Frankrig

(511) **Klasse 08:** Electric and non-electric depilatory apparatus.

(300) **Prioritetsoplysninger:**

2006-05-24 FR 06 3 430 562 Frankrig

(800) **International registreringsdato:** 2006-11-09

Gazette No.: 50/2006

(111) Reg. nr.: MP907959

(800) Design. dato: 2006-12-07



(730) **Indehaver:** GUANGZHOU BAWANG COSMETIC CO., LTD., No. 8, North Huanan Road, Xinshi Town, Baiyun District, Guangzhou, Guangdong, Kina

(740/750) **International fuldmægtig:** GUANGDONG JILY INTELLECTUAL PROPERTY LAW OFFICE CO., LTD., Rm 602-604, Jinan Building, No. 300 Dongfeng Rd., Guangzhou, Guangdong, Kina

(511) **Klasse 03:** Hair lotions; cosmetics; perfumes; lipsticks; beauty masks; dentifrices; cakes of toilet soap.

(800) **International registreringsdato:** 2006-12-07

Gazette No.: 50/2006

(111) Reg. nr.: MP908046

(800) Design. dato: 2006-11-14

CRISCA

(730) **Indehaver:** BiBA GmbH, Daimlerstrasse 3, 47167 Duisburg, Tyskland

(511) **Klasse 35:** Retail services with respect to clothing, belts, footwear and headgear, goods made of leather and imitations of leather, namely bags not adapted to the products they are intended to contain as well as small articles of leather, in particular purses, pocket wallets, key cases, trunks and travelling bags, umbrellas, parasols, jewellery, fashion jewellery, precious stones, clocks and watches, eyeglasses and sunglasses, perfumeries, cosmetics and body care products.

(300) **Prioritetsoplysninger:**

2006-07-28 DE 306 46 900.6/35 Tyskland

(800) **International registreringsdato:** 2006-11-14

Gazette No.: 50/2006

(111) Reg. nr.: MP908126

(800) Design. dato: 2006-10-08



(730) **Indehaver:** FUJIAN JINJIANG BORIDA TIYUYONGPINYOUXIANGONGSI, Shangguogongyequ, Xintangjiedao, Jinjiang, Fujian 362200, Kina

(740/750) **International fuldmægtig:** QUANZHOU FENGZE ZHONGXIN TRADEMARK OFFICE, 501 Room, F2, Fuxin Garden, Fengze Street, Quanzhou, Fujian 362000, Kina

(511) **Klasse 25:** Clothing, layettes, swimsuits, waterproof coats, clothing for dancing, football boots, shoes, hats, socks, gloves, neckties, straps, wedding gowns, knitwear, T-shirts, scarfs, bathing drawers, bathing caps, chemises, pyjamas, clothing for gymnastics, jerseys, corselets, aprons, panty hoses, sneakers, sandals, slippers, rain boots, beach shoes, gymnastic shoes, pants.

(800) **International registreringsdato:** 2006-10-08

Gazette No.: 50/2006

(111) Reg. nr.: **MP908148**

(800) Design. dato: **2006-06-12**

URANIUM

(730) **Indehaver:** NININ Nadine, 41, rue Lafaurie de Monbadon, F-33000 BOR-DEAUX, Frankrig

(511) **Klasse 14:** Jewelry, timepieces and chronometric instruments; works of art of precious metal; jewelry cases or boxes of precious metal; cases, bracelets, chains, fancy key rings; statues or figurines (statuettes) of precious metal; cigar or cigarette cases of precious metal; clock and watch cases or presentation cases; medals; kitchen or household utensils of precious metal; tableware of precious metal.

(511) **Klasse 18:** Leather and imitation leather; animal skins and hides; trunks and suitcases; umbrellas, parasols and walking sticks; whips and saddlery; wallets; purses not of precious metal; handbags, backpacks, wheeled bags; bags for climbers, bags for campers, traveling bags, beach bags, school bags; unfitted vanity cases; collars or clothing for animals; shopping nets or bags; bags or small bags (envelopes, pouches) for packaging (of leather).

(511) **Klasse 25:** Clothing, footwear, headgear; shirts; clothing of leather or imitation leather; belts (clothing); furs (clothing); gloves (clothing); scarves, neckties; hosiery; socks; slippers; beach, ski or sports footwear; babies' diapers of textile; underwear.

(300) **Prioritetsoplysninger:**

2005-12-22 FR 05 3 399 199 Frankrig

(800) **International registreringsdato:** 2006-06-12

Gazette No.: 50/2006

(111) Reg. nr.: **MP908192**

(800) Design. dato: **2006-06-28**

Squeasy

(730) **Indehaver:** Henkel KGaA, D-40589 Düsseldorf, Tyskland

(511) **Klasse 01:** Chemical preparations for use in industry for absorption of humidity.

(511) **Klasse 16:** Correction fluids, correction tapes and correction pens.

(300) **Prioritetsoplysninger:**

2006-03-08 DE 306 15 283.5/16 Tyskland

(800) **International registreringsdato:** 2006-06-28

Gazette No.: 50/2006

Internationale registreringer Navneregister

Register over mærker nævnt i dette tidende
angivet i alfabetisk orden efter indehaver

(730) Indehaver**(210) Ans. nr./ (111) Reg. nr.**

ADA MOBELFABRIK GMBH	MP904554
AGENT PROVOCATEUR	MP901261
AKCINE BENDROVE MAZEIKIU NAFTA	MP903899
AKHAPKINA VALENTINA IVANOVNA	MP807105
AKTSIONERNO DROUJESTVO HUVEPHARMA	MP900158
ALEX STRUB	MP904405
ALNATURA PRODUKTIONS- UND HANDELS GMBH	MP904394
AMNESTY INTERNATIONAL LIMITED	MP904099
AMNESTY INTERNATIONAL LIMITED	MP904100
ASSIST HEIMPFLERGE-BEDARF GMBH	MP904488
BIBA GMBH	MP908046
BIOSYN ARZNEIMITTEL GMBH	MP904823
BOFORUM NORGE AS	MP896992
BWIN INTERACTIVE ENTERTAINMENT AG	MP896530
CALOR	MP907952
CANOVATE ELEKTRONIK ENDUSTRI VE TICARET	
ANONIM	MP904465
CENTRSOSOLAR AG	MP902163
CITROEN	MP902317
CLINUVEL PHARMACEUTICALS LIMITED	MP902677
DALLI-WERKE GMBH & CO. KG	MP507281
DELABIE S.A.	MP904074
DEUTSCHE SEE GMBH	MP828899
DEUTSCHE SEE GMBH	MP902471
DIAGNOSTICA STAGO	MP904429
DOMO-HAUSGERATE-TECHNIK GMBH	MP901889
DORMA GMBH + CO. KG	MP902194
DORMA GMBH + CO. KG	MP902195
DSM IP ASSETS B.V.	MP898535
EGIS GYOGYSZERGYAR NYILVANOSAN MUKODO	
RESZVENYT	MP493203
ENTERCARD HOLDING AB	MP904495
EPSE JOUECLUB ENTENTE DES PROFESSIONNELS	
SPECIA	MP900057
ERGODYNAMICS HOLDING B.V.	MP907064
EURO REFUND GROUP NORTH A ISLANDI EHF.	MP831516
EXTE FABRIKS AB	MP904181
FUJIAN JINJIANG BORIDA TIYUYONGPINYOUXIAN	
GONGS	MP908126
GENERALE DES ETABLISSEMENTS MICHELIN,	
COMPAGNIE	MP897650
GENERALE DES ETABLISSEMENTS MICHELIN	
SOCIETE EN	MP901900
GEZONDHEIDSDIENST VOOR DIEREN B.V.	MP903287
GRUP TEKSTIL INSAAT VE DIS TICARET ANONIM SIRKE	MP896239
GUANGDONG WEIYE TAOCI SHIYE YOUXIAN GONGSI	MP907287
GUANGZHOU BAWANG COSMETIC CO., LTD.	MP907959
HANNAH HOLDING A.S.	MP904749
HARRIET BROWN AND COMPANY, INC.	MP904484
HARS MAKINA OTOMOTIVYEDEK PARCA IMALAT	
DOKUM V	MP904539
HENKEL KGAA	MP903086
HENKEL KGAA	MP908192
HERAEUS KULZER GMBH	MP897029
HERBERT WALDMANN GMBH & CO. KG	MP903997
HOLCIM WHITE LTD.	MP815865
HSH NORDBANK AG	MP902232
HUNTER DOUGLAS INDUSTRIES B.V.	MP903208
IDENTRUST, INC.	MP903843
IMPERIAL TOBACCO LIMITED	MP907786
INFINOVA (SHENZHEN) LTD.	MP904890
INTERCHEMALL SP. Z O.O.	MP900010
INTERCOMPONENTWARE AG	MP881933
IVOCLAR VIVADENT AG	MP902130
IVOCLAR VIVADENT AG	MP902131
KIESER TRAINING AG	MP648590
KLAUSNER TRADING INTERNATIONAL GMBH	MP903474
LASA GES. FUR WARTUNG VON STAHLSCHORN-	
STEINANLAG	MP901881
LAVIPHARM GROUP HOLDING S.A.	MP904141

LIMITED LIABILITY COMPANY UKRAINIAN AND	MP903993
CYPRIAN	MP904985
LUCY IKIN	MP904492
MARKANT HANDELS- UND SERVICE GMBH	MP904176
MATRIX42 AG	MP619693
MILTENYI BIOTEC GMBH	MP886068
MIROGLIO S.P.A.	MP902093
MISTER BIO FOOD SRL	MP905406
NATURAL HEALTH TRENDS CORP.	MP901203
NINGBO JIDE ELECTRICAL APPLIANCE CO., LTD	MP908148
NININ NADINE	MP904997
NYCOMED GMBH	MP905812
NYCOMED GMBH	MP904230
ODIN FORVALTNING AS	MP905836
OMNIMEDIC GBR	MP704325
ORO CLEAN CHEMIE AG	
OTKRYTOE AKTSIONERNOE OBSHESTVO	MP903904
ACRON	
OTKRYTOE AKTSIONERNOE OBSHCHESTVO	
NIZHEGORODSKY	MP904710
OTKRYTOE AKZIONERNOE OBSHCHESTVO	
MOSKOVSKII ZA	MP905806
PHILIP MORRIS PRODUCTS S.A.	MP899929
PIETRANERA S.P.A.	MP498335
ROCHE BRUNE	MP904336
ROST AG	MP904703
ROSTA AG	MP308203
RUDIS SYLVA SA	MP902066
SALVIATI FRANCE	MP901189
SAUNIER DUVAL EAU CHAUDE CHAUFFAGE	MP904865
SCM GROUP S.P.A.	MP902620
SHANGHAI XINGTEHAO INDUSTRY CORPORATION	MP904523
SHENZHEN KTC COMPUTER TECHNOLOGY CO., LTD	MP904310
SIEMENS AKTIENGESELLSCHAFT	MP897508
SIEMENS AUDIOLOGISCHE TECHNIK GMBH	MP904833
SINOCHEM CORPORATION	MP900394
SKYLARK SPORT MARKETING CORPORATION	MP904417
SUVOROV ROMAN VALERJEVICH	MP907844
T.M.C. INTERNATIONAL IM- UND EXPORT GMBH	MP902429
TSVETAN STEFANOV LUKANOV	MP904262
TURLEN HOLDING SA C/O C.M. MANAGEMENT	
SERVICES	MP732812
VUE VEREIN FUR UMWELTGERECHTE ELEKTRIZITAT	MP903053
YITONG INDUSTRY (NINGBO) CO., LTD.	
(YITONG SHIY	MP907545
YOUR VOICE S.P.A.	MP902367
ZAKLAD PRODUKCI CUKIERNICZEJ BARBARA	
LUJCKX S	MP904832
ZHEJIANG ZHONGCHENG PACKING MATERIAL	
CO., LTD	MP904217

Internationale registreringer Mærkeregister

Register over mærker offentliggjort som registreret i dette tidende angivet i alfabetisk rækkefølge efter mærketekst

(540) Mærke

(fig)
(fig)
deutschese (fig)
IIPNBET (w)
ACTILEASE (w)
ADA (fig)
Agent Provocateur Eau Emotionnelle (fig)
Alnatura (w)
ALOUETTE (w)
AMNESTY INTERNATIONAL (w)
BARBARA LUIJCKX (fig)
basic naturemade ! (fig)
Bio Surice (w)
biosyn (w)
BiTX (fig)
Blue Bridge (w)
BOFO (w)
borida (fig)
bwin (fig)
CANOVATE (fig)
Cenaman (w)
CENTRA Genius (w)
CENTROSOLAR (w)
C'EST COMME ÇA (w)
CITROËN OFF-ROAD (w)
CLINUVEL (w)
Comfortronic (w)
COMLETA (w)
COTUVA (w)
CRISCA (w)
deutschese (fig)
domatix (w)
DROP-TEX (w)
DYNAMIX (w)
EGIS (fig)
ExTe (fig)
FENTADUR (w)
FLEUR DU PAYS (w)
FRESH AIR (fig)
GD (w)
Greta Garbo (fig)
H HANNAH (fig)
HARS (fig)
HEIDI - KAFFEE (w)
IDENTRUST (w)
INCITY (w)
Infinova (fig)
INTERCHEMALL (fig)
InterComponentWare (w)
JC TECH (fig)
Jide (fig)
KIESER TRAINING (fig)
KLAUSNER (w)
KTC (fig)
LASA (fig)
LASAN (w)
LCPM (w)
LINO INNOVATIONS (fig)
MACS (w)
MAGNA AIR (w)
MARGO (w)
matrix42 (fig)
MD MyDenim (fig)
MOVEO (w)
MSCAPE (fig)
M.U.S.T. (w)
Nearly Nude (w)
ODIN (w)
OPTRASTICK (w)
OSPHOS (w)
PHENOTROPIL (w)

(111) Reg. nr.

MP904099
MP904217
MP828899
MP905806
MP898535
MP904554
MP901261
MP904394
MP903208
MP904100
MP904832
MP903053
MP902093
MP904823
MP902367
MP902232
MP896992
MP908126
MP896530
MP904465
MP904488
MP904833
MP902163
MP886068
MP902317
MP902677
MP902195
MP904997
MP905812
MP908046
MP902471
MP901889
MP902429
MP897029
MP493203
MP904181
MP904141
MP907786
MP907952
MP903287
MP904484
MP904749
MP904539
MP904703
MP903843
MP901900
MP904890
MP900010
MP881933
MP900057
MP901203
MP648590
MP903474
MP904310
MP901881
MP507281
MP907064
MP904262
MP619693
MP904865
MP904710
MP904176
MP896239
MP902194
MP899929
MP904336
MP904985
MP904230
MP902131
MP905836
MP807105

PHI (w)
pietranera (fig)
PLATO (w)
POM (w)
PRANA (w)
PRAZIMEC (w)
PROSEPT (w)
REGENTEN (w)
re:member you're in charge (fig)
RICHARD MILLE (w)
ROSTA (w)
Rudis Sylva SA (w)
SALVIATI (w)
Schwarzkopf MEN PERFECT (fig)
SCM GROUP (w)
SINOCHEM (fig)
SMÉRRY (fig)
Squeasy (w)
STA keros (fig)
STABILIGRIP (w)
SUVOROV (w)
TAX FREE (fig)
TEMPOSOF (w)
Topower (fig)
TranSON (w)
TRIFUSION PLUS (w)
URANIUM (w)
VENTUS (fig)
Waldmann Hybrid (w)
WEIYE (fig)
white CEMENT (fig)
www.acron.ru NITMaXX (fig)
YTIN (fig)

MP904405
MP498335
MP903993
MP902130
MP904417
MP900158
MP704325
MP904492
MP904495
MP732812
MP308203
MP902066
MP901189
MP903086
MP902620
MP900394
MP907959
MP908192
MP904429
MP897650
MP907844
MP831516
MP904074
MP904523
MP897508
MP905406
MP908148
MP903899
MP903997
MP907287
MP815865
MP903904
MP907545

Internationale registreringer Registreringsregister

Register over mærker i dette tidende angivet i registreringsnummerorden

(111) Reg. nr.

MP308203
MP493203
MP498335
MP507281
MP619693
MP648590
MP704325
MP732812
MP807105
MP815865
MP828899
MP831516
MP881933
MP886068
MP896239
MP896530
MP896992
MP897029
MP897508
MP897650
MP898535
MP899929
MP900010
MP900057
MP900158
MP900394
MP901189
MP901203
MP901261
MP901881
MP901889
MP901900
MP902066
MP902093
MP902130
MP902131
MP902163
MP902194
MP902195
MP902232
MP902317
MP902367
MP902429
MP902471
MP902620
MP902677
MP903053
MP903086
MP903208
MP903287
MP903474
MP903843
MP903899
MP903904
MP903993
MP903997
MP904074
MP904099
MP904100
MP904141
MP904176
MP904181
MP904217
MP904230
MP904262
MP904310
MP904336
MP904394
MP904405
MP904417
MP904429

MP904465
MP904484
MP904488
MP904492
MP904495
MP904523
MP904539
MP904554
MP904703
MP904710
MP904749
MP904823
MP904832
MP904833
MP904865
MP904890
MP904985
MP904997
MP905406
MP905806
MP905812
MP905836
MP907064
MP907287
MP907545
MP907786
MP907844
MP907952
MP907959
MP908046
MP908126
MP908148
MP908192

Klassefortegnelse

International klassifikation af varer og tjenesteydelser
(Nice Arrangementet) 9. udgave - 2007

Varer

Klasse 01: Kemiske produkter til industrielle, videnskabelige og fotografiske formål samt til anvendelse i landbrugs-, havebrugs- og skovbrugsøjemed, kunstig harpiks i rå tilstand, plastic i rå tilstand, gødning, ildslukningsmidler, præparater til hærdning og lodning, kemiske konserveringsmidler til levnedsmidler, garvestoffer, bindemidler til industrielle formål.

Klasse 02: Maling, fernis, lak, rustbeskyttelsesmidler og træimprægningsmidler, farvestoffer, bejdsemidler, naturlig harpiks i rå tilstand, bladmetaller og metalpulver til brug for malere, dekoratører, bogtrykkere og kunstnere.

Klasse 03: Blegemidler og andre midler til vask og rensning af tøj, præparater til rengøring, polering og fjernelse af pletter, sæbe, parfumerivarer, æteriske olier, kosmetiske præparater, hårvand, tandplejemidler.

Klasse 04: Olier og fedtstoffer til industrielle formål, smøremidler, midler til absorption, fugtning og binding af støv, brændstoffer (herunder motordrivmidler) og belysningsstoffer, lys og væger til belysning.

Klasse 05: Farmaceutiske og veterinærmedicinske præparater, sanitære præparater til medicinske formål, diætetiske præparater til medicinsk brug, næringsmidler til spædbørn, plastre og forbindsstoffer, materiale til tandplombering og til tandaftryk, desinfektionsmidler, præparater til udryddelse af skadedyr, svampe- og ukrudtsdræbende midler.

Klasse 06: Uædle metaller og legeringer heraf, byggematerialer af metal, transportable bygninger af metal, materialer af metal til jernbanespor, ikke elektriske kabler og tråd af metal, kleinsmedarbejder, isenkramvarer af metal, metalrør, pengeskabe, varer af metal ikke indeholdt i andre klasser, malm.

Klasse 07: Maskiner og værktøjsmaskiner, motorer (ikke til befordringsmidler til brug på land), koblinger og transmissionsdele (ikke til befordringsmidler til brug på land), landbrugsredskaber (ikke hånddrevne), rugemaskiner.

Klasse 08: Håndværktøj og instrumenter (hånddrevne), knivmedevarer, gaffer og skeer, hug- og stikvåben, barbermaskiner.

Klasse 09: Videnskabelige, nautiske, geodætiske, fotografiske, kinematografiske og optiske apparater og instrumenter samt apparater og instrumenter til vejning, måling, signalering, kontrol, livredning og undervisning, apparater og instrumenter til ledning, omkobling, transformation, akkumulering, regulering eller kontrol af elektricitet, apparater til optagelse, transmission og gengivelse af lyd eller billede, magnetiske databærere, lydplader, salgsautomater og mekanismer til mønt-opererede apparater, kasseapparater, regnemaskiner og databehandlingsudstyr, ildslukningsapparater.

Klasse 10: Kirurgiske, medicinske, odontologiske og veterinære apparater og instrumenter samt kunstige lemmer, øjne og tænder, ortopediske artikler, suturmateriale.

Klasse 11: Apparater til belysning, opvarmning, dampdannelse, kogning, køling, tørring, ventilation og vandledning samt sanitetsinstallationer.

Klasse 12: Køretøjer, befordringsmidler til brug på land, i luften eller i vandet.

Klasse 13: Skydevåben, ammunition og projektiler, sprængstoffer, fyrværkerigenstande.

Klasse 14: Ædle metaller og legeringer heraf samt varer af ædle metaller eller varer overtrukket hermed (ikke indeholdt i andre klasser), juvelerarbejder, smykker, ædelstene, ure og kronometriske instrumenter.

Klasse 15: Musikinstrumenter.

Klasse 16: Papir, pap, varer heraf og ikke indeholdt i andre klasser, tryksager, bogbinderartikler, fotografier, papirhandlervarer, klæbemidler til papirvarer og til husholdningsbrug, artikler til brug for kunstnere, pensler, skrivemaskiner og kontorartikler (dog ikke møbler), instruktions- og undervisningsmateriale (dog ikke apparater), plasticmateriale til emballeringsbrug (ikke indeholdt i andre klasser), tryktyper, klicheer.

Klasse 17: Kautsjuk, guttaperka, gummi, asbest, glimmer samt varer fremstillet af disse materialer og ikke indeholdt i andre klasser, plastic i halvforarbejdet tilstand til brug i fabrikation, tætnings-, paknings- og isoleringsmaterialer, bøjelige slanger, ikke af metal.

Klasse 18: Læder og læderimitationer samt varer fremstillet af disse materialer (ikke indeholdt i andre klasser), skind og huder, kufferter og rejsetasker, paraplyer, parasoller og spadserestokke, piske og sadelmagervarer.

Klasse 19: Byggematerialer (ikke af metal), stive rør (ikke af metal) til bygningsbrug, asfalt, beg, tjære og bitumen, transportable bygninger (ikke af metal), monumenter (ikke af metal).

Klasse 20: Møbler, spejle, billedrammer, varer (ikke indeholdt i andre klasser) af træ, kork, rør, spanskrør, kurvefletning, horn, ben, elfenben, fiskeben, skildpadde, rav, perlemor og merskum samt af erstatningsstoffer for disse materialer eller af plastic.

Klasse 21: Husholdnings- og køkkenredskaber samt beholdere, kamme og svampe, børster, børstenbindermateriale, redskaber til rengøringsformål, ståluld, glas i rå eller halvforarbejdet tilstand (undtagen glas til bygningsbrug), glasvarer, porcelæn og keramik, ikke indeholdt i andre klasser.

Klasse 22: Tovværk, reb, liner, snore, net, telte, markiser, presenninger, sejl, sække (ikke indeholdt i andre klasser), polstringsmateriale (dog ikke af kautsjuk eller af plastic), ubearbejdet fibermateriale til tekstilfabrikation.

Klasse 23: Garn og tråd til tekstilfabrikation.

Klasse 24: Vævede stoffer og tekstilvarer, ikke indeholdt i andre klasser, senge- og bordtæpper.

Klasse 25: Beklædningsgenstande, fodtøj og hovedbeklædning.

Klasse 26: Kniplinger og broderier, bånd og posementmagervarer, knapper, hæfter og maller, knappenåle og synåle, kunstige blomster.

Klasse 27: Tæpper, måtter, linoleum og andet belægningsmateriale til eksisterende gulve, vægbeklædningsmateriale, som ikke er tekstilvarer.

Klasse 28: Spil og legetøj, gymnastik- og sportsartikler (ikke indeholdt i andre klasser), julepynt.

Klasse 29: Kød, fisk, fjerkræ og vildt, kødeks-trakter, konserverede, tørrede og kogte frugter og grøntsager, geléer, syltetøj, kompotter, æg, mælk og mejeriprodukter, spiselige olier og fedtstoffer.

Klasse 30: Kaffe, te, kakao, sukker, ris, tapioka, sago, kaffeerstatning, mel og næringsmidler af korn, brød, konditori- og konfekturvarer, spiseis, honning, sirup, gær, bagepulver, salt, sennep, eddike, saucer (krydrede), krydderier, råis.

Klasse 31: Landbrugs-, havebrugs- og skovbrugsprodukter samt korn (ikke indeholdt i andre klasser), levende dyr, friske frugter og grøntsager, frø og såsæd, naturlige planter og blomster, næringsmidler til dyr, malt.

Klasse 32: Øl, mineralvand og kulsyreholdige vand og andre ikke-alkoholholdige drikke, frugtdrikke og frugtsaft, saft og andre præparater til fremstilling af drikke.

Klasse 33: Alkoholholdige drikke (dog ikke øl).

Klasse 34: Tobak, artikler for rygere, tændstikker.

Tjenesteydelser

Klasse 35: Annonce- og reklamevirksomhed, bistand ved forretningsledelse og forretningsadministration, bistand ved varetagelse af kontoropgaver.

Klasse 36: Forsikringsvirksomhed, finansiel virksomhed, valutarisk virksomhed, ejendomsmaeglervirksomhed.

Klasse 37: Byggevirksomhed, reparationsvirksomhed, installationsvirksomhed.

Klasse 38: Telekommunikationsvirksomhed.

Klasse 39: Transportvirksomhed, pakning og opbevaring af varer, arrangering af rejser.

Klasse 40: Forarbejdning og behandling af materialer og genstande.

Klasse 41: Uddannelsesvirksomhed, undervisningsvirksomhed, underholdningsvirksomhed, sportsarrangementer og kulturelle arrangementer.

Klasse 42: Videnskabelige og teknologiske tjenesteydelser samt forskning og design i forbindelse dermed, industriel analyse og forskning, design og udvikling af computer hardware og computer software.

Klasse 43: Tilvejebringelse af mad og drikke, midlertidig indkvartering.

Klasse 44: Lægevirksomhed, veterinærvirksomhed, sundheds- og skønhedspleje af mennesker og dyr, landbrugs-, havebrugs- og skovbrugsvirksomhed.

Klasse 45: Juridisk bistand; sikkerhedsmæssige ydelser til beskyttelse af ejendom og mennesker, personlige og sociale ydelser udøvet af andre for at efterkomme individuelle behov.

INID-koder

Internationally agreed Numbers for the Identification of Data (INID)

- (100) Date of termination of the procedure regarding registration
- (111) Registration number
- (141) Date of termination of the registration of the mark
- (151) Registration date
- (180) Date of expected expiration of the registration/renewal
- (210) Application number
- (220) Application filing date
- (230) Data concerning exhibition
- (300) Data relating to priority under the Paris Convention
- (390) Data relating to the registration in the country of origin
- (442) Date of publication of the application
- (450) Date of publication of the registration
- (500) Various information
- (511) Class or classes (and list of goods/services)

- (540) Reproduction of the mark
- (551) Indication to the effect that the mark is a collective mark, a certification mark or a guarantee mark
- (580) Date of recording of amendment/change
- (591) Information concerning colors claimed
- (641) Number(s) and date(s) of other legally related applications
- (646) Number(s) and date(s) of other legally related registrations
- (730) Name and address of the applicant/holder of the registration
- (740)/(750) Name and address of the representative/Correspondance address
- (791)/(793) Data concerning license
- (800) Data relating to registration under the Madrid Protocol

Domestic Codes for the Identification of Data

- (DC) Date of shelving/withdrawal
- (DP) Data concerning pawning

Where there is only an indication of the class number (511), the application or registration covers all goods or services within the class in question.

Where the class number in the case of code (511) is followed by a ":", the application or registration covers only the goods or services specifically mentioned.

Where (540) the "Reproduction of the mark" is followed by "<w>", the application or registration concerns a word mark.

Where (540) the "Reproduction of the mark" is followed by "<fig>", the trade mark involves non standard letters and/or figurative elements.

Internationalt vedtagne Numre til Identifikation af Data (INID)

- Dato for registreringsprocedurens afslutning
- Registreringsnummer
- Dato for udslettelse af registreringen

- Registreringsdato
- Dato for registrerings-/fornyelsesperiodens udløb
- Ansøgningsnummer
- Ansøgningsdato
- Udstillingsprioritetsoplysninger
- Prioritetsoplysninger

- Hjemlandsregistrering

- Bekendtgørelsesdato
- Offentliggørelsesdato
- Bemærkninger
- Vare- eller tjenesteydelsesklasser (og liste over varer/tjenesteydelser)
- Varemærket
- Fællesmærkeoplysninger

- Dato for notering af tilførsel
- Farvetekst
- Data vedrørende delte/udskilte ansøgninger

- Data vedrørende delte/udskilte registreringer

- Indehaveroplysninger

- Fuldmægtigoplysninger/korrespondanceadresse

- Licensoplysninger
- Data vedrørende Madridprotokol-registreringer

Interne koder til identifikation af data

- Henlæggelses/tilbage tagelsesdato
- Pantsætningsoplysninger

Hvor der alene er angivet klassenummer (511), omfatter ansøgningen eller registreringen alle varer eller tjenesteydelser i den pågældende klasse.

Hvor klassenummeret ved kode (511) efterfølges af et ":", omfatter ansøgningen eller registreringen kun de særligt nævnte varer eller tjenesteydelser.

Hvor (540) "Varemærket" efterfølges af "<w>", angår ansøgningen eller registreringen et ordmærke.

Hvor (540) "Varemærket" efterfølges af "<fig>", er der i varemærket figurelementer og/eller bogstaver med særlig skrifttype.