



Patent- og  
Varemærkestyrelsen  
Erhvervsministeriet

# Dansk Mønster Tidende

## Indholdsfortegnelse

Bekendtgørelse af mønsteransøgninger .....	905
Offentligt tilgængelige mønsteransøgninger .....	921
Registrerede mønstre .....	923
Ændringer .....	924
Fornyelse af mønsterregistreringer .....	925
Udslettelse af mønsterregistreringer .....	926
Prisliste .....	927

Abonnementsprisen for årgangen er 1.000,- kr. Abonnementer tillægges porto. Abonnement tegnes i Patent- og Varemærkestyrelsen, Helgeshøj Allé 81, 2630 Tåstrup, tlf. 43 50 85 35, Gironr. 4 02 05 53, hvor enkelte numre sælges for en pris af 40 kr.

Ansvarlig for redaktion: Niels Ravn  
Trykt hos Patent- og Varemærkestyrelsen

ISSN 0903-8825

## Bekendtgørelse af Mønsteransøgninger

Indsigelser mod registreringen skal fremsættes skriftligt i 2 eksemplarer til registreringsmyndigheden inden 2 måneder fra bekendtgørelsesdagen, jfr. lov om mønstre nr 218 af 27. maj 1970, § 18, stk. 2.

Er det bekendtgjort, at model af mønstret er indleveret, ken dette ses i direktoratet.

Hvis afbildningen er udført i farver, er dette angivet.

Er mønstret forbillede for et ornament, er dette angivet.

(21) MA 2000 00969

(54) Et varmeapparat

(51)-Cl.23 03



(71)ANSØGER(E):

(74)FULDMÆGTIG:

(72)FREMBRINGER(E):

(30)PRIORITET:

(22)ANSØGNINGSDATO:

Desa Europe B.V., 144, Innsbruckweg, NL-3047 AH ROTTERDAM, Holland  
Hofman-Bang Zacco A/S, Hans Bekkevolds Allé 7, 2900 Hellerup, Danmark  
Marcel Jansen, Statenweg 31b, 3039 AC Rotterdam, Holland  
2000-03-08 WO 76860-00  
2000-09-08

(21) MA 2001 00420

(54) Et husmodul

(51)-Cl.25 02

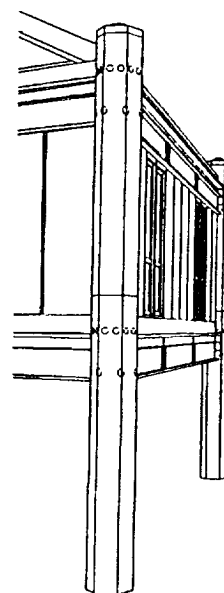
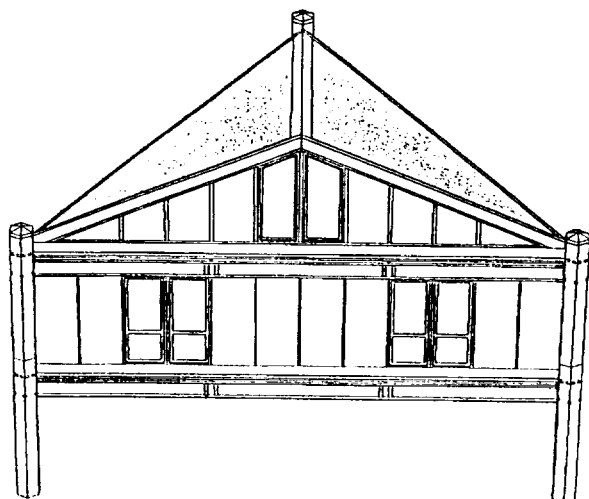
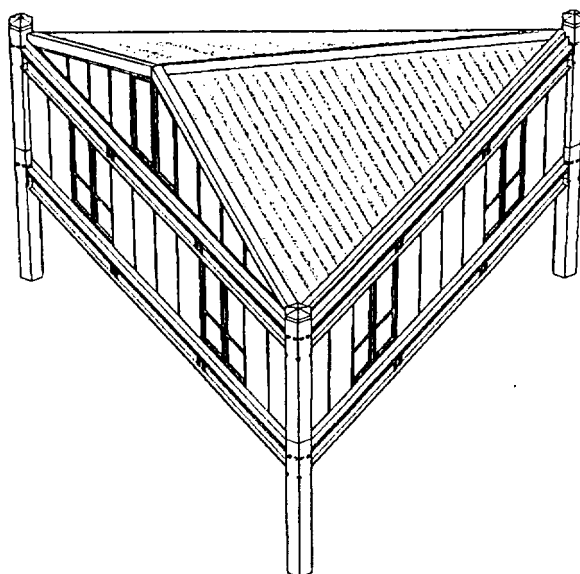
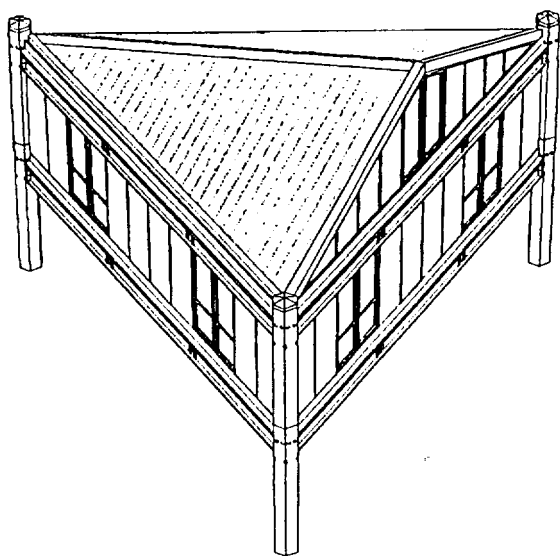

Detail afbildning

(71)ANSØGER(E):

Friedrich Horst, Kiefernweg 26, D-55543 Bad Kreuznach, Tyskland ; Jan Friedrich, Kiefernweg 26, D-55543 Bad Kreuznach, Tyskland ; Sven Friedrich, Kiefernweg 26, D-55543 Bad Kreuznach, Tyskland

(74)FULDMÆGTIG:

Linds Patentbureau, Ellekrattet 20, 2950 Vedbæk, Danmark

(72)FREMBRINGER(E):

Jan Friedrich, Kiefernweg 26, D-55543 Bad Kreuznach, Tyskland ; Sven Friedrich, Kiefernweg 26, D-55543 Bad Kreuznach, Tyskland ; Friedrich Horst, Kiefernweg 26, D-55543 Bad Kreuznach, Tyskland

(30)PRIORITET:

2000-10-23 WO DM/054564

(22)ANSØGNINGSDATO:

2001-04-18

(21) MA 2001 00474

(54) 1) Et kommunikationsinterface 2-3) dele dertil

(51)-Cl.14 02

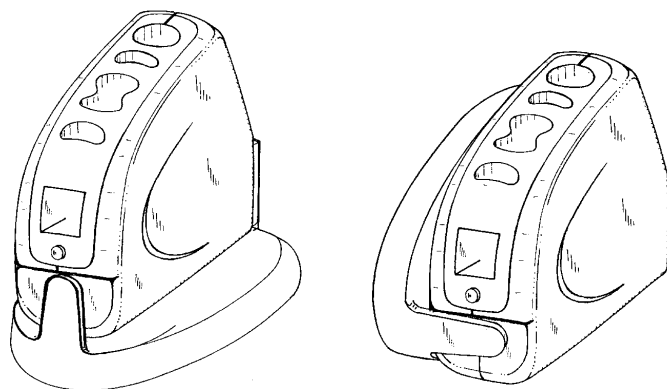

Løbenr. 1

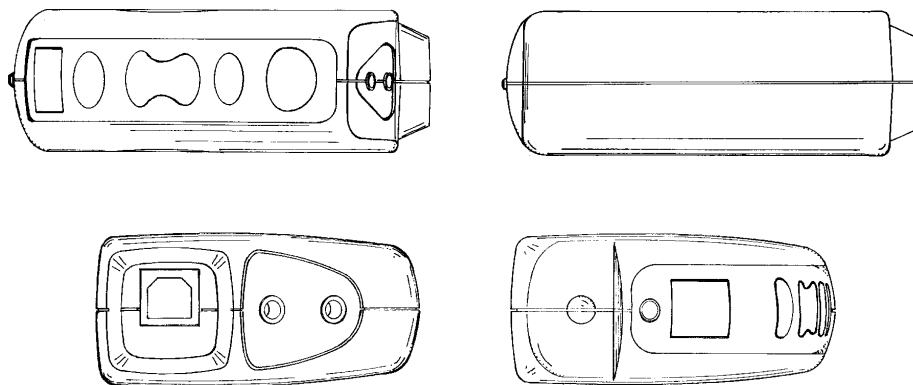
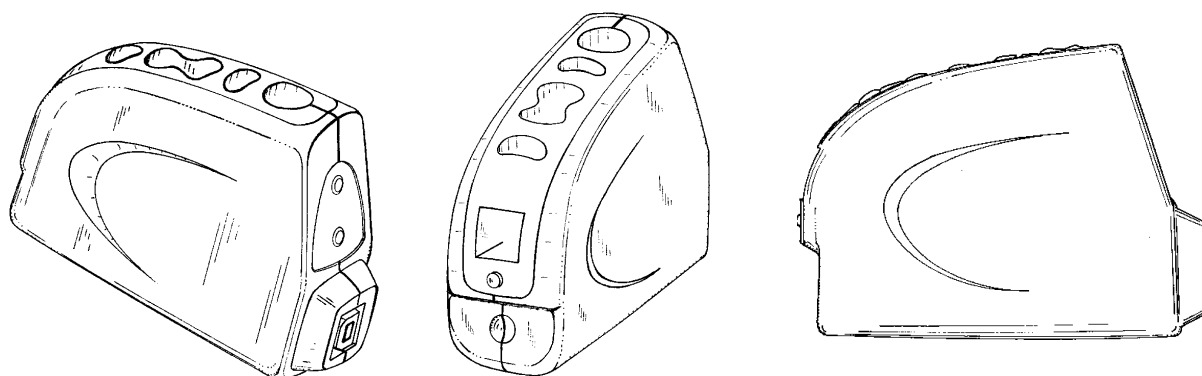

Løbenr. 2

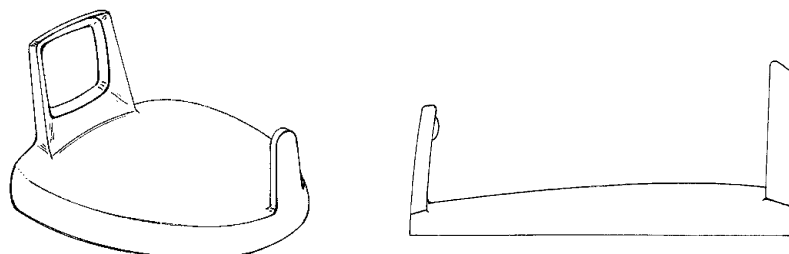

Løbenr. 3

(71)ANSØGER(E):  
 (74)FULDMÆGTIG:  
 (72)FREMBRINGER(E):

GN Netcom A/S, Metalbuen 66, 2750 Ballerup, Danmark  
 Larsen & Birkeholm A/S, Skandinavisk Patentbureau, Banegårdspladsen 1, 1570 København V, Danmark  
 Benjamin Beck, 1126 Boyalston Street #702, Boston, Massachusetts 02215, USA ; Douglas Marsden, 816  
 Lynnfield Street, Lynnfield, Massachusetts 01940, USA ; Stephen Lyman, 3 Jump Lane, Hudson, New Hamp-  
 shire 03051, USA  
 (30)PRIORITET: 2000-11-01 US 29/132.082  
 (22)ANSØGNINGSDATO: 2001-05-01

(21) MA 2001 00479

(54) 1) Et computerarbejdsbord 2-3 dele dertil

(51)-Cl.06 01;06 03;06 05



Løbenr. 1



Løbenr. 1

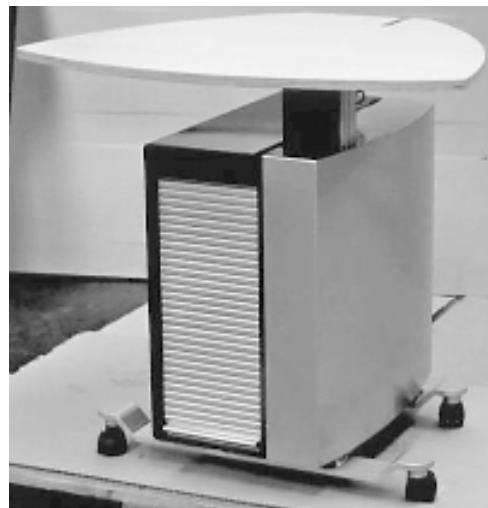

Løbenr. 3

(71)ANSØGER(E):  
(72)FREMBRINGER(E):  
(22)ANSØGNINGSDATO:  
(66)BEMÆRKNINGER

BCI A/S, Dalbækvej 1, 6670 Holsted, Danmark  
Niels Hvass, Dampfærgevej 29, 425, 2100 København Ø, Danmark  
2001-05-02  
Ansøger har samme dag indleveret MA 2001 00480

(21) MA 2001 00480

(54) 1) Et computerarbejdsbord 2-3 dele dertil

(51)-Cl.06 01;06 03;06 05



Løbenr. 1



Løbenr. 2



Løbenr. 3

(71)ANSØGER(E):  
(72)FREMBRINGER(E):  
(22)ANSØGNINGSDATO:  
(66)BEMÆRKNINGER

BCI A/S, Dalbækvej 1, 6670 Holsted, Danmark  
Niels Hvass, Dampfærgevej 29, 425, 2100 København Ø, Danmark  
2001-05-02  
Ansøger har samme dag indleveret MA 2001 00479

(21) MA 2001 00589

(54) En kuvert

(51)-Cl.19 01

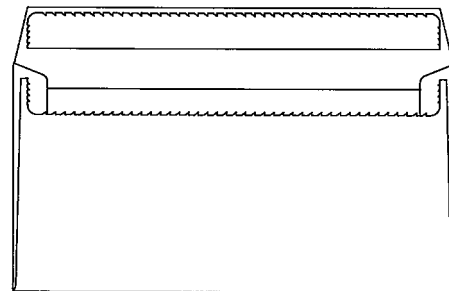
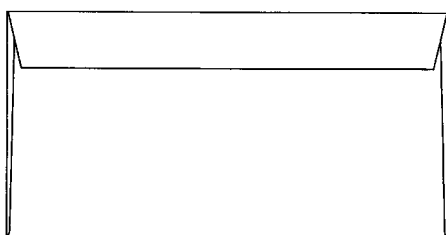
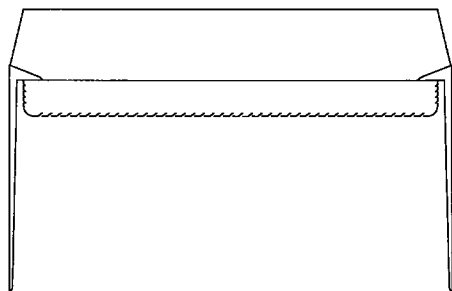
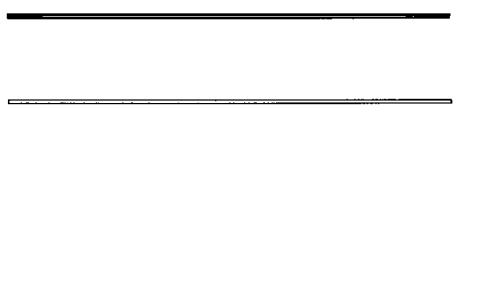
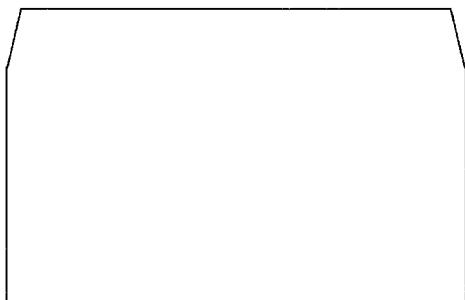

(71)ANSØGER(E):  
 (74)FULDMÆGTIG:  
 (72)FREMBRINGER(E):  
 (22)ANSØGNINGSDATO:

Shohei Mori, 7-4 Takaramachi, Komatsu, Ishikawa 923-0803, Japan  
 Internationalt Patent-Bureau, Høje Taastrup Boulevard 23, 2630 Taastrup, Danmark  
 Shohei Mori, 7-4 Takaramachi, Komatsu, Ishikawa 923-0803, Japan  
 2001-06-12

(21) MA 2001 00616

(54) En sikkerhedsbrille

(51)-Cl.16 06

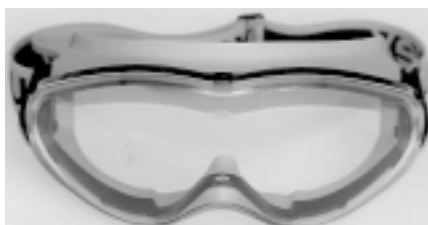

(71)ANSØGER(E):  
 (74)FULDMÆGTIG:  
 (72)FREMBRINGER(E):  
 (30)PRIORITET:  
 (22)ANSØGNINGSDATO:

Uvex Arbeitsschutz GmbH, 189, Würzburger Strasse, D-90766 Fürth, Tyskland  
 Chas. Hude A/S, H.C. Andersens Boulevard 33, 1553 København V, Danmark  
 Stefan Brück, Grossweidenmülstr. 2, 90419 Nuremberg, Tyskland  
 2000-12-22 DE 40012156.5  
 2001-06-21



(21) MA 2001 00630

(54) En vinprop med opbevaringsrum til dråbefanger

(51)-Cl.07 06;09 07

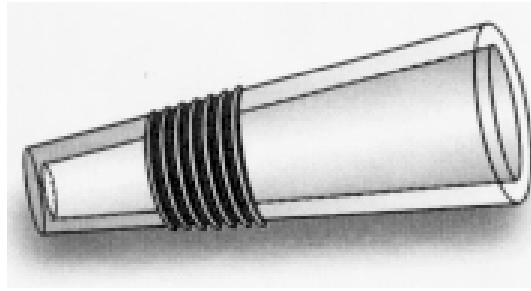

(71)ANSØGER(E):  
(72)FREMBRINGER(E):  
(22)ANSØGNINGSDATO:

Schur Consumer Products A/S, Niels Finsens Vej 11, 7100 Vejle, Danmark  
Mogens Slot Knudsen, Niels Finsensvej 11, 7100 Vejle, Danmark  
2001-06-28

(21) MA 2001 00672

(54) En cd-reol

(51)-Cl.06 04

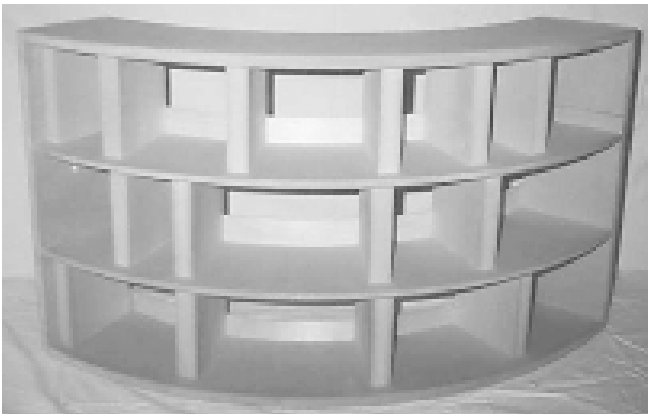

(71)ANSØGER(E):  
(72)FREMBRINGER(E):  
(22)ANSØGNINGSDATO:

Ole Braasch Gram, Nørregade 5, 6670 Holsted, Danmark  
Ole Braasch Gram, Nørregade 5, 6670 Holsted, Danmark  
2001-07-16

(21) MA 2001 00686

(54) 1) En støvsuger 2- 8) dele dertil

(51)-Cl.15 05



Løbenr. 1



Løbenr. 2

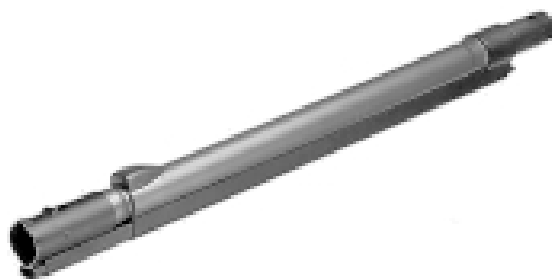

Løbenr. 3



Løbenr. 4



Løbenr. 5



Løbenr. 6



Løbenr. 7



Løbenr. 8

(71)ANSØGER(E):  
 (74)FULDMÆGTIG:  
 (72)FREMBRINGER(E):  
 (30)PRIORITET:  
 (22)ANSØGNINGSDATO:

BSH Bosch und Siemens Hausgeräte GmbH, Hochstrasse 17, D-81669 München, Tyskland  
 Giersing & Stelling Patentbureau A/S, Teglporten 3, 3460 Birkerød, Danmark  
 Jörg Schröter, Am Waldeck 10, D-82194 Gröbenzell, Tyskland  
 2001-02-13 WO DM/055245  
 2001-07-20

(21) MA 2001 00690

(54) En flaskeholder

(51)-Cl.09 03

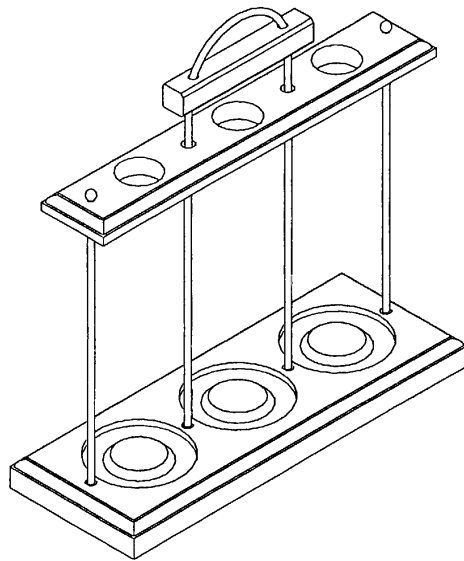

(71)ANSØGER(E):  
(72)FREMBRINGER(E):  
(22)ANSØGNINGSDATO:  
BEMÆRKNINGER:

Kim Peter Anker Jacobsen, Lambertsdamvej 4, St. Darum, 6740 Bramming, Danmark  
Kim Peter Anker Jacobsen, Lambertsdamvej 4, St. Darum, 6740 Bramming, Danmark  
2001-07-22  
Model indleveret

(21) MA 2001 00711

(54) Kombineret glas- og vinreol

(51)-Cl.06 04

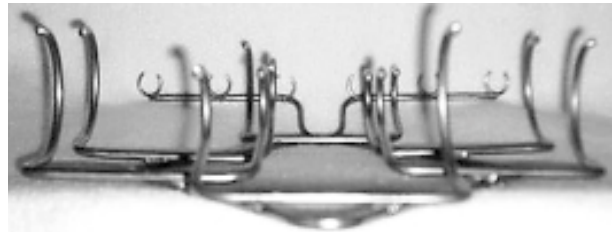
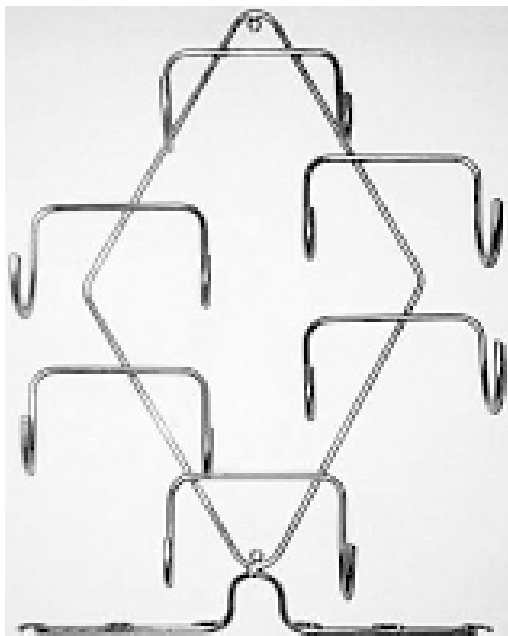

(71)ANSØGER(E):  
(72)FREMBRINGER(E):  
(22)ANSØGNINGSDATO:

Jimmy H. R. Jensen, Vestergrave 23, 8900 Randers, Danmark  
Jimmy H. R. Jensen, Vestergrave 23, 8900 Randers, Danmark  
2001-08-02

(21) MA 2001 00712

(54) En sål til fodtøj

(51)-Cl.02 04

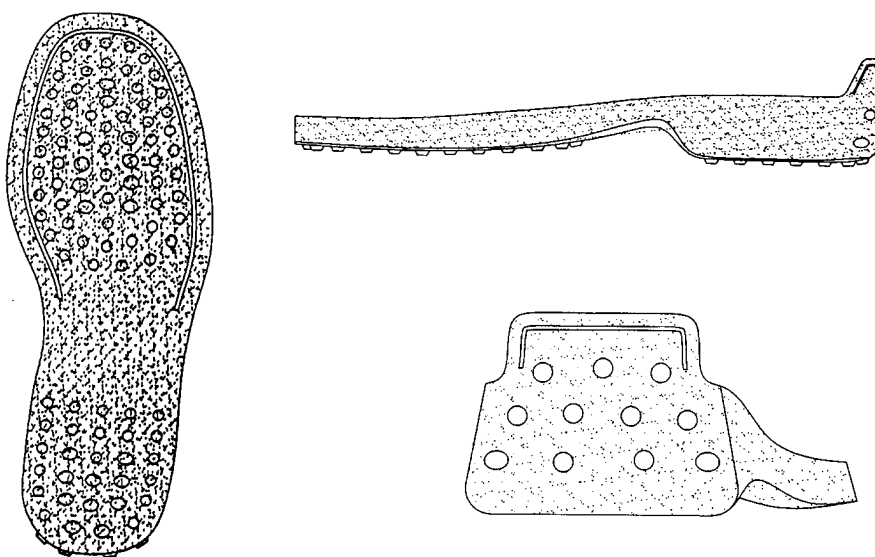

(71)ANSØGER(E):  
 (74)FULDMÆGTIG:  
 (72)FREMBRINGER(E):  
 (30)PRIORITET:  
 (22)ANSØGNINGSDATO:  
 (66)BEMÆRKNINGER

TOD'S S.p.A., Via Filippo Della Valle 1, I-63019 S. Elpidio a Mare, Italien  
 Linds Patentbureau, Ellekrattet 20, 2950 Vedbæk, Danmark  
 Diego Della Valle, 4396 Via della Fratte, I-63019 S. Elpidio a Mare, Italien  
 2001-04-02 WO DM/0055.683  
 2001-08-03  
 Ansøger har samme dag indleveret MA 2001 00713

(21) MA 2001 00713

(54) En sål til fodtøj

(51)-Cl.02 04

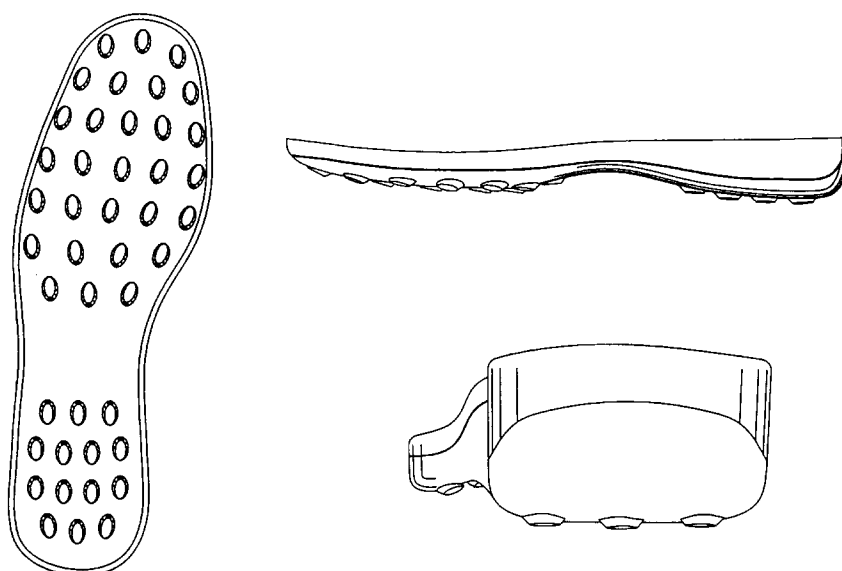

(71)ANSØGER(E):  
 (74)FULDMÆGTIG:  
 (72)FREMBRINGER(E):  
 (30)PRIORITET:  
 (22)ANSØGNINGSDATO:  
 (66)BEMÆRKNINGER

TOD'S S.p.A., Via Filippo Della Valle 1, I-63019 S. Elpidio a Mare, Italien  
 Linds Patentbureau, Ellekrattet 20, 2950 Vedbæk, Danmark  
 Diego Della Valle, 4396 Via della Fratte, I-63019 S. Elpidio a Mare, Italien  
 2001-04-02 WO DM/055.682  
 2001-08-03  
 Ansøger har samme dag indleveret MA 2001 00712

(21) MA 2001 00714

(54) Et serveringsfad

(51)-Cl.07 06

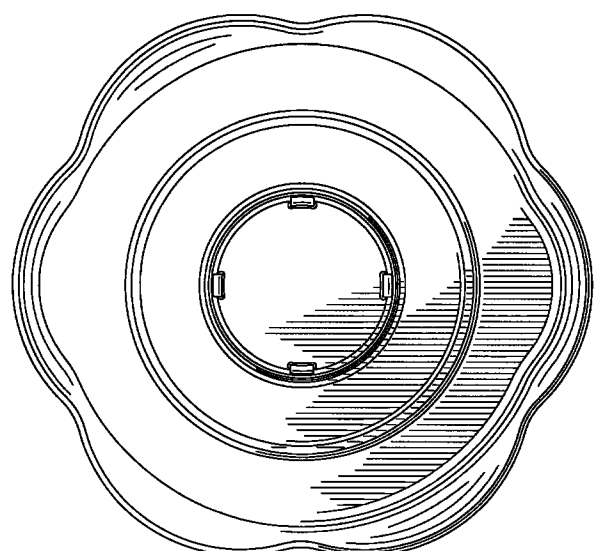
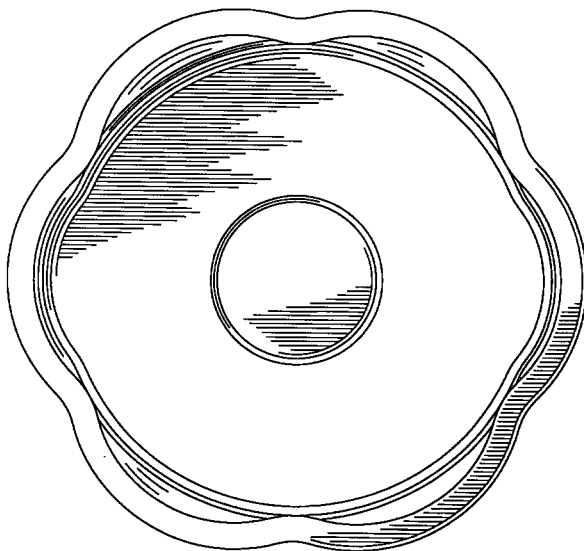
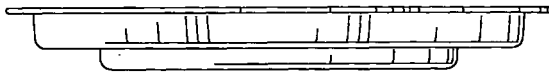
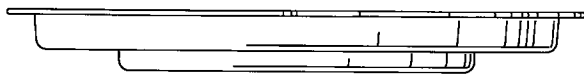
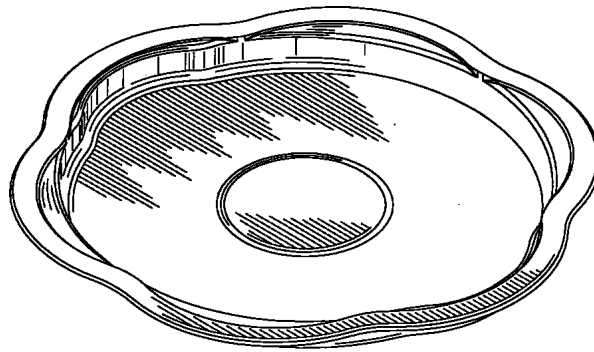

(71)ANSØGER(E):  
(74)FULDMÆGTIG:  
(72)FREMBRINGER(E):

Dart Industries Inc., 14901 S. Orange Blossom Trail, Orlando, FL 32837, USA  
Hofman-Bang Zacco A/S, Hans Bekkevolds Allé 7, 2900 Hellerup, Danmark  
Anita Suk Ping Liu, 618 West Winter Park Street, Orlando, Florida 32804, USA ; Brooks Rorke, 5833 Newberry Circle, Melbourne, Florida 32840, USA  
2001-02-07 US 29/136,795  
2001-08-03

(30)PRIORITET:  
(22)ANSØGNINGSDATO:

(21) MA 2001 00766

(54) Et bord

(51)-Cl.06 03



(71)ANSØGER(E):  
(72)FREMBRINGER(E):  
(22)ANSØGNINGSDATO:  
(66)BEMÆRKNINGER

Scancom International A/S, Skovvej 120, 4220 Korsør, Danmark  
Lars Gram Dittwerter, Bakkegårdsvej 5, 4600 Køge, Danmark  
2001-08-14

Ansøger har samme dag indleveret MA 2001 00765;MA 2001 00767;MA 2001 00768;MA 2001 00769;  
MA 2001 00770;MA 2001 00771;MA 2001 00772;MA 2001 00773;MA 2001 00774;MA 2001 00775;  
MA 2001 00776;MA 2001 00777;MA 2001 00778;MA 2001 00779;MA 2001 00780

(21) MA 2001 00768

(54) Et bord

(51)-Cl.06 03



(71)ANSØGER(E):  
(72)FREMBRINGER(E):  
(22)ANSØGNINGSDATO:  
(66)BEMÆRKNINGER

Scancom International A/S, Skovvej 120, 4220 Korsør, Danmark  
Nils Bøje Bendtzen, Lerhøj 19, 4220 Korsør, Danmark  
2001-08-14

Ansøger har samme dag indleveret MA 2001 00765;MA 2001 00766;MA 2001 00767;MA 2001 00769;  
MA 2001 00770;MA 2001 00771;MA 2001 00772;MA 2001 00773;MA 2001 00774;MA 2001 00775;  
MA 2001 00776;MA 2001 00777;MA 2001 00778;MA 2001 00779;MA 2001 00780

(21) MA 2001 00769

(54) En stol

(51)-Cl.06 01



(71)ANSØGER(E):  
(72)FREMBRINGER(E):  
(22)ANSØGNINGSDATO:  
(66)BEMÆRKNINGER

Scancom International A/S, Skovvej 120, 4220 Korsør, Danmark  
Nils Bøje Bendtzen, Lerhøj 19, 4220 Korsør, Danmark  
2001-08-14

Ansøger har samme dag indleveret MA 2001 00765;MA 2001 00766;MA 2001 00767;MA 2001 00768;  
MA 2001 00770;MA 2001 00771;MA 2001 00772;MA 2001 00773;MA 2001 00774;MA 2001 00775;  
MA 2001 00776;MA 2001 00777;MA 2001 00778;MA 2001 00779;MA 2001 00780

(21) MA 2001 00770

(54) En stol

(51)-Cl.06 01



(71)ANSØGER(E):  
(72)FREMBRINGER(E):  
(22)ANSØGNINGSDATO:  
(66)BEMÆRKNINGER

Scancom International A/S, Skovvej 120, 4220 Korsør, Danmark  
Nils Bøje Bendtzen, Lerhøj 19, 4220 Korsør, Danmark  
2001-08-14

Ansøger har samme dag indleveret MA 2001 00765;MA 2001 00766;MA 2001 00767;MA 2001 00768;  
MA 2001 00769;MA 2001 00771;MA 2001 00772;MA 2001 00773;MA 2001 00774;MA 2001 00775;  
MA 2001 00776;MA 2001 00777;MA 2001 00778;MA 2001 00779;MA 2001 00780

(21) MA 2001 00771

(54) En stol

(51)-Cl.06 01



(71)ANSØGER(E):  
(72)FREMBRINGER(E):  
(22)ANSØGNINGSDATO:  
(66)BEMÆRKNINGER

Scancom International A/S, Skovvej 120, 4220 Korsør, Danmark  
Nils Bøje Bendtzen, Lerhøj 19, 4220 Korsør, Danmark  
2001-08-14

Ansøger har samme dag indleveret MA 2001 00765;MA 2001 00766;MA 2001 00767;MA 2001 00768;  
MA 2001 00769;MA 2001 00770;MA 2001 00772;MA 2001 00773;MA 2001 00774;MA 2001 00775;  
MA 2001 00776;MA 2001 00777;MA 2001 00778;MA 2001 00779;MA 2001 00780

(21) MA 2001 00773

(54) En stol

(51)-Cl.06 01



(71)ANSØGER(E):  
(72)FREMBRINGER(E):  
(22)ANSØGNINGSDATO:  
(66)BEMÆRKNINGER

Scancom International A/S, Skovvej 120, 4220 Korsør, Danmark  
Nils Bøje Bendtzen, Lerhøj 19, 4220 Korsør, Danmark  
2001-08-14

Ansøger har samme dag indleveret MA 2001 00765;MA 2001 00766;MA 2001 00767;MA 2001 00768;  
MA 2001 00769;MA 2001 00770;MA 2001 00771;MA 2001 00772;MA 2001 00774;MA 2001 00775;  
MA 2001 00776;MA 2001 00777;MA 2001 00778;MA 2001 00779;MA 2001 00780



(21) MA 2001 00775

(54) En stol

(51)-Cl.06 01



(71)ANSØGER(E):  
(72)FREMBRINGER(E):  
(22)ANSØGNINGSDATO:  
(66)BEMÆRKNINGER

Scancom International A/S, Skovvej 120, 4220 Korsør, Danmark  
Nils Bøje Bendtzen, Lerhøj 19, 4220 Korsør, Danmark

2001-08-14

Ansøger har samme dag indleveret MA 2001 00765;MA 2001 00766;MA 2001 00767;MA 2001 00768;  
MA 2001 00769;MA 2001 00770;MA 2001 00771;MA 2001 00772;MA 2001 00773;MA 2001 00774;  
MA 2001 00776;MA 2001 00777;MA 2001 00778;MA 2001 00779;MA 2001 00780

(21) MA 2001 00777

(54) En stol

(51)-Cl.06 01



(71)ANSØGER(E):  
(72)FREMBRINGER(E):  
(22)ANSØGNINGSDATO:  
(66)BEMÆRKNINGER

Scancom International A/S, Skovvej 120, 4220 Korsør, Danmark  
Nils Bøje Bendtzen, Lerhøj 19, 4220 Korsør, Danmark

2001-08-14

Ansøger har samme dag indleveret MA 2001 00765;MA 2001 00766;MA 2001 00767;MA 2001 00768;  
MA 2001 00769;MA 2001 00770;MA 2001 00771;MA 2001 00772;MA 2001 00773;MA 2001 00774;  
MA 2001 00775;MA 2001 00776;MA 2001 00778;MA 2001 00779;MA 2001 00780

(21) MA 2001 00779

(54) En stol

(51)-Cl.06 01



(71)ANSØGER(E):  
(72)FREMBRINGER(E):  
(22)ANSØGNINGSDATO:  
(66)BEMÆRKNINGER

Scancom International A/S, Skovvej 120, 4220 Korsør, Danmark  
Nils Bøje Bendtzen, Lerhøj 19, 4220 Korsør, Danmark  
2001-08-14

Ansøger har samme dag indleveret MA 2001 00765;MA 2001 00766;MA 2001 00767;MA 2001 00768;  
MA 2001 00769;MA 2001 00770;MA 2001 00771;MA 2001 00772;MA 2001 00773;MA 2001 00774;  
MA 2001 00775;MA 2001 00776;MA 2001 00777;MA 2001 00778;MA 2001 00780

## Offentligt tilgængelige mønsteransøgninger

Akterne i nedenstående ansøgninger er tilgængelige for enhver, jfr. mønsterlovens § 19.

### Klasse 7

#### Husholdningsartikler (ikke indeholdt i andre klasser)

(21)MA 2001 00785  
(71)ANSØGER(E):  
(30)PRIORITET:  
(22)ANSØGNINGSDATO:

(54)Et knivssæt, alle knive til et sæt  
Dart Industries Inc., 14901 S. Orange Blossom Trail, Orlando, FL 32837, USA  
2001-02-16 US 29/137,338  
2001-08-15

### Klasse 8

#### Værktøj og isenkramvarer

(21)MA 2001 00785  
(71)ANSØGER(E):  
(30)PRIORITET:  
(22)ANSØGNINGSDATO:

(54)Et knivssæt, alle knive til et sæt  
Dart Industries Inc., 14901 S. Orange Blossom Trail, Orlando, FL 32837, USA  
2001-02-16 US 29/137,338  
2001-08-15

### Klasse 9

#### Emballage og beholdere til transport eller håndtering af varer

(21)MA 2001 00732  
(71)ANSØGER(E):  
(30)PRIORITET:  
(22)ANSØGNINGSDATO:

(54)En flaske  
Mistic Brands, Inc., a corporation of the State of Delaware, 709 Westchester Avenue, White Plains, N.Y. 10604, USA  
2001-02-12 US 29/137.123  
2001-08-10

(21)MA 2001 00754  
(71)ANSØGER(E):  
(30)PRIORITET:  
(22)ANSØGNINGSDATO:

(54)En beholder.  
Reckitt Benckiser N.V., De Fruittuinen 2-12, NL-2132 NZ Hoofddorp, Holland  
2001-02-14 BX 78009-01/08  
2001-08-14

(21)MA 2001 00791  
(71)ANSØGER(E):  
(30)PRIORITET:  
(22)ANSØGNINGSDATO:

(54)En beholder  
Reckitt Benckiser N.V., De Fruittuinen 2-12, NL-2132 NZ Hoofddorp, Holland  
2001-02-16 BX 78016-01/50  
2001-08-16

(21)MA 2001 00794  
(71)ANSØGER(E):  
(30)PRIORITET:  
(22)ANSØGNINGSDATO:

(54)En beholder  
Reckitt Benckiser N.V., De Fruittuinen 2-12, NL-2132 NZ Hoofddorp, Holland  
2001-02-16 BX 78016-01/50  
2001-08-16

(21)MA 2001 00801  
(71)ANSØGER(E):  
(30)PRIORITET:  
(22)ANSØGNINGSDATO:

(54)En beholder  
Reckitt Benckiser N.V., De Fruittuinen 2-12, NL-2132 NZ Hoofddorp, Holland  
2001-02-16 BX 78016-01/50  
2001-08-16

(21)MA 2001 00804  
(71)ANSØGER(E):  
(30)PRIORITET:  
(22)ANSØGNINGSDATO:

(54)En beholder  
Reckitt Benckiser N.V., De Fruittuinen 2-12, NL-2132 NZ Hoofddorp, Holland  
2001-02-16 BX 78016-01/50  
2001-08-16

(21)MA 2001 00808  
(71)ANSØGER(E):  
(30)PRIORITET:  
(22)ANSØGNINGSDATO:

(54)En beholder  
Reckitt Benckiser N.V., De Fruittuinen 2-12, NL-2132 NZ Hoofddorp, Holland  
2001-02-16 BX 78016-01/50  
2001-08-16

(21)MA 2001 00812  
(71)ANSØGER(E):  
(30)PRIORITET:  
(22)ANSØGNINGSDATO:

(54)En beholder  
Reckitt Benckiser N.V., De Fruittuinen 2-12, NL-2132 NZ Hoofddorp, Holland  
2001-02-16 BX 78016-01/50  
2001-08-16

(21)MA 2001 00820  
(71)ANSØGER(E):  
(30)PRIORITET:  
(22)ANSØGNINGSDATO:

(54)En beholder  
Reckitt Benckiser N.V., De Fruittuinen 2-12, NL-2132 NZ Hoofddorp, Holland  
2001-02-16 BX 78016-01/50  
2001-08-16

(21)MA 2001 00823  
(71)ANSØGER(E):  
(30)PRIORITET:  
(22)ANSØGNINGSDATO:

(54)En beholder  
Reckitt Benckiser N.V., De Fruittuinen 2-12, NL-2132 NZ Hoofddorp, Holland  
2001-02-16 BX 78016-01/50  
2001-08-16

(21)MA 2001 00831  
(71)ANSØGER(E):  
(30)PRIORITET:  
(22)ANSØGNINGSDATO:

(54)En beholder  
Reckitt Benckiser N.V., De Fruittuinen 2-12, NL-2132 NZ Hoofddorp, Holland  
2001-02-16 BX 78016-01/50  
2001-08-16

(21)MA 2001 00841  
(71)ANSØGER(E):  
(30)PRIORITET:  
(22)ANSØGNINGSDATO:

(54)En beholder  
Reckitt Benckiser N.V., De Fruittuinen 2-12, NL-2132 NZ Hoofddorp, Holland  
2001-02-16 BX 78016-01/50  
2001-08-16

**Klasse 24****Medicinal- og laboratorieudstyr**

(21)MA 2001 00731  
(71)ANSØGER(E):  
(30)PRIORITET:  
(22)ANSØGNINGSDATO:

(54)En sut  
Friska Tänder AB, Tessins väg 2, 217 58 Malmö, Sverige  
2001-02-12 SE 01-0276  
2001-08-10

**Registrerede mønstre**

(11) Ansøgningsnummer	(44) Bekendtgjort i Reg. Tid. nr.	(11) Registreringsnummer	(15) Registreringsdato	(18) Registreringen er gyldig til
MA 2000 01000	22, 2001	MR 2001 00785	20010815	20050918
MA 2000 01001	22, 2001	MR 2001 00786	20010815	20050918
MA 2000 01002	22, 2001	MR 2001 00787	20010815	20050918
MA 2000 01254	22, 2001	MR 2001 00788	20010815	20051122
MA 2000 01302	22, 2001	MR 2001 00789	20010815	20051129
MA 2000 01319	22, 2001	MR 2001 00790	20010815	20051130
MA 2000 01320	22, 2001	MR 2001 00791	20010815	20051130
MA 2000 01323	22, 2001	MR 2001 00792	20010815	20051130
MA 2000 01324	22, 2001	MR 2001 00793	20010815	20051130
MA 2000 01327	22, 2001	MR 2001 00794	20010815	20051204
MA 2001 00090	22, 2001	MR 2001 00795	20010815	20060122
MA 2001 00111	22, 2001	MR 2001 00796	20010815	20060131
MA 2001 00112	22, 2001	MR 2001 00797	20010815	20060131
MA 2001 00126	22, 2001	MR 2001 00798	20010815	20060201
MA 2001 00184	22, 2001	MR 2001 00799	20010815	20060214
MA 2001 00196	22, 2001	MR 2001 00800	20010815	20060216
MA 2001 00220	22, 2001	MR 2001 00801	20010815	20060222
MA 2001 00262	22, 2001	MR 2001 00802	20010815	20060306
MA 2001 00268	22, 2001	MR 2001 00803	20010815	20060307
MA 2001 00300	22, 2001	MR 2001 00804	20010815	20060316
MA 2001 00327	22, 2001	MR 2001 00805	20010815	20060326
MA 2001 00328	22, 2001	MR 2001 00806	20010815	20060326
MA 2001 00359	22, 2001	MR 2001 00807	20010815	20060404
MA 2001 00370	22, 2001	MR 2001 00808	20010815	20060405
MA 2001 00439	22, 2001	MR 2001 00809	20010815	20060423
MA 2001 00482	22, 2001	MR 2001 00810	20010815	20060502
MA 2001 00505	22, 2001	MR 2001 00811	20010815	20060510
MA 2001 00506	22, 2001	MR 2001 00812	20010815	20060510

## Ændringer

Ændringer vedrørende retten til mønstret, mønsterhavers navn, bopæl, fuldm. m. v.

### Overdragelser:

(11) MR 1997 00891

Til: (71) Tesa AG, Quickbornstrasse 24, D-20253 Hambrug, Tyskland

(11) MR 1997 00892

Til: (71) Tesa AG, Quickbornstrasse 24, D-20253 Hambrug, Tyskland

(11) MR 2000 01031

Til: (71) Jim A. Larsen, Dalumgaards Allé 27, 5250 Odense SV, Danmark

## Fornyelse af mønsterregistreringer

Fornyelse af registreringer foretaget i medfør af lov om mønstre nr. 218 af 27. maj 1970

(11) Registreringsnummer

(18) Gyldig til

MR 1992 01051  
MR 1992 00087  
MR 1996 00924  
MR 1997 00427  
MR 1997 00279

20061106  
20060215  
20060216  
20060822  
20060307

## Udslettelser af registreringer

Udslettelser af registreringer foretaget i medfør af lov om mønstre nr. 218 af 27. maj 1970

(11)MR 1992 00865

(11)MR 1997 00295

(11)MR 1997 00158





**Patent- og  
Varemærkestyrelsen**  
Erhvervsministeriet

Helgeshøj Allé 81  
2630 Taastrup

Tlf. 4350 8000  
Fax 4350 8001  
E-post [pvs@dkpto.dk](mailto:pvs@dkpto.dk)  
[www.dkpto.dk](http://www.dkpto.dk)

Pr. 1. februar 2001

Patenter  
Supplerende beskyttelsescertifikater  
Brugsmodeller  
Chips (halvledertopografier)  
Mønstre (design)  
Vare- og fællesmærker  
Skorstensmærker og kontorflag  
Kommunevåbener og -segl  
Publikationer  
Erhvervsservice  
Kopiservice  
Kurser og foredrag

Prisliste vedrørende internationale ansøgninger (PCT) og europæiske patentansøgninger (EPK) samt vedrørende ansøgninger om international varemærkeregistrering og EU-varemærkeregistrering kan fås ved henvendelse til Patent- og Varemærkestyrelsen.

**E  
T  
S  
I  
L  
S  
I  
S  
R  
I  
S  
P**

(12-1-02/01) IS/PR Udgivet 18. dec. 2000

## Patenter

	kr.
<b>1. Ansøgningsgebyr</b>	
a. Grundgebyr .....	3000,00
b. Tillægsgebyr for hvert patentkrav ud over 10 .....	300,00
<b>2. Gebyrer for nyhedsundersøgelse af international type (PL §9)</b>	
I Når den svenske patentmyndighed er nyhedsundersøgende:	
a. Grundgebyr .....	7090,00
b. Tillægsgebyr for hvert krav ud over 10 .....	115,00
c. Ekspeditionsgebyr .....	500,00
II Når Den Europæiske Patentmyndighed er nyhedsundersøgende:	
a. Grundgebyr	
1. For en prioritetsgivende ansøgning .....	7090,00
2. I alle andre tilfælde .....	11120,00
b. Ekspeditionsgebyr .....	500,00
<b>3. Gebyr for senere indlevering af dansk oversættelse af international ansøgning</b> .....	1100,00
<b>4. Genoptagelsesgebyr</b> .....	700,00
<b>5. Patentmeddelelsesgebyr</b>	
a. Grundgebyr .....	2850,00
b. Tillægsgebyr for hver side ud over 35 sider .....	80,00
c. Tillægsgebyr for hvert patentkrav, for hvilket der ikke er betalt ansøgningsgebyr .....	300,00
<b>6. Gebyr for publicering af oversættelser af europæiske patentskrifter</b>	
a. Grundgebyr .....	1700,00
b. Tillægsgebyr for hver side ud over 35 sider .....	80,00
<b>7. Gebyr for publicering af ændrede danske patentskrifter</b>	
a. Grundgebyr .....	2850,00
b. Tillægsgebyr for hver side ud over 35 sider .....	80,00
<b>8. Gebyr for publicering af ændrede oversættelser af europæiske patentskrifter</b>	
a. Grundgebyr .....	1700,00
b. Tillægsgebyr for hver side ud over 35 sider .....	80,00
<b>9. Genoprettelsesgebyr</b> .....	3000,00
<b>10. Årsgebyrer</b>	
1. gebyrår .....	500,00
2. gebyrår .....	500,00
3. gebyrår .....	500,00
4. gebyrår .....	1100,00
5. gebyrår .....	1250,00
6. gebyrår .....	1400,00
7. gebyrår .....	1600,00
8. gebyrår .....	1800,00
9. gebyrår .....	2050,00
10. gebyrår .....	2300,00
11. gebyrår .....	2550,00
12. gebyrår .....	2800,00
13. gebyrår .....	3050,00
14. gebyrår .....	3300,00
15. gebyrår .....	3600,00
16. gebyrår .....	3900,00
17. gebyrår .....	4200,00
18. gebyrår .....	4500,00
19. gebyrår .....	4800,00
20. gebyrår .....	5100,00
Årsgebyrer, der betales senere end forfaldsdag, forhøjes med 20%. Gebyret skal være betalt inden 6 måneder efter forfaldsdagen.	
<b>11. Gebyr for fremsættelse af indsigelse</b> .....	2500,00
<b>12. Gebyr for administrativ omprøvning</b> .....	7000,00
<b>13. Klagegebyr</b> .....	8000,00

Ovennævnte priser skal ikke tillægges moms

## Supplerende beskyttelsescertifikater

	kr.
<b>1. Ansøgningsgebyr</b> .....	3000,00
<b>2. Genoptagelsesgebyr</b> .....	600,00
<b>3. Genoprettelsesgebyr</b> .....	3000,00
<b>4. Årsgebyr pr. påbegyndt gebyrår</b> .....	5100,00

Årsgebyrer, der betales senere end forfaldsdag, forhøjes med 20%. Gebyret skal være betalt inden 6 måneder efter forfaldsdagen.

<b>5. Gebyr for administrativ omprøvning</b> .....	1500,00
--	---------

Der skal betales et gebyr på 7000 kr. for eventuel omprøvning af grundpatentet

<b>6. Klagegebyr</b> .....	4000,00
----------------------------	---------

Ovennævnte priser skal ikke tillægges moms

## Brugsmodeller

	kr.
<b>1. Ansøgningsgebyr</b> .....	2000,00
<b>2. Gebyr for senere indlevering af dansk oversættelse af international ansøgning</b> .....	1100,00
<b>3. Genoptagelsesgebyr</b> .....	400,00
<b>4. Fornylsesgebyrer</b>	
For 1. periode .....	2000,00
For 2. periode .....	3000,00
Fornylsesgebyrer, der betales efter udløbet af den pågældende registreringsperiode, forhøjes med 20%.	
<b>5. Gebyr for prøvning før eller efter registrering</b> .....	4000,00
<b>6. Gebyr for behandling af anmodning om udslettelse</b> .....	2000,00
<b>7. Gebyr for bekendtgørelse af ændret registrering og publicering af ændret formulering</b> .....	1100,00
<b>8. Klagegebyr</b> .....	5000,00

Ovennævnte priser skal ikke tillægges moms

## Chips (halvledertopografier)

	kr.
<b>1. Ansøgningsgebyr</b> .....	1500,00
<b>2. Gebyr for behandling af anmodning af overførelse af ansøgning om registrering</b> .....	1000,00
<b>3. Klagegebyr</b> .....	4000,00

Ovennævnte priser skal ikke tillægges moms

## Mønstre (design)

<b>1. Ansøgningsgebyr</b> .....	kr. 1300,00
<b>Tillægsgebyrer:</b>	
a. Ved samregistrering for hvert mønster ud over det første .....	800,00
b. For bekendtgørelse af hver afbildning ud over den første .....	400,00
<b>2. Genoptagelsesgebyr</b> .....	200,00
<b>3. Fornylsesgebyr</b> .....	2200,00
<b>Tillægsgebyr ved fornyelse:</b>	
Ved samregistrering for hvert mønster ud over det første .....	1100,00
Fornylsesgebyrer inkl. tillægsgebyr, der betales efter udløbet af den pågældende registreringsperiode, forhøjes med 20%.	
<b>4. Klagegebyr</b> .....	4000,00
Ovennævnte priser skal ikke tillægges moms	

## Vare- og fællesmærker

<b>1. Ansøgningsgebyr</b> .....	kr. 2350,00
a. Grundgebyr .....	2350,00
b. Tillægsgebyr for hver klasse ud over 3 .....	600,00
Der er i alt 42 klasser	
<b>2. Gebyr for videreførelse af Madrid-Protokol-registrering som dansk vare- eller fællesmærke-ansøgning</b> .....	1500,00
<b>3. Fornylsesgebyr</b>	
a. Grundgebyr .....	2350,00
b. Tillægsgebyr for hver klasse ud over 3 .....	600,00
Fornylsesgebyrer inkl. tillægsgebyr, der betales efter udløbet af den pågældende registreringsperiode, forhøjes med 20%.	
<b>4. Gebyr for anmodning om deling af en ansøgning eller en registrering</b> for hver udskilt ansøgning eller registrering .....	2000,00
<b>5. Gebyr for fremsættelse af indsigelse</b> .....	2500,00
<b>6. Gebyr for administrativ ophævelse</b> .....	2500,00
<b>7. Klagegebyr</b> .....	4000,00
<b>8. Gebyr for underretning til indehaver af varemærkeret</b> Arligt gebyr .....	1000,00
Ovennævnte priser skal ikke tillægges moms	

## Skorstensmærker og kontorflag

<b>1. Ansøgningsgebyr</b> .....	kr. 2000,00
Ovennævnte pris skal ikke tillægges moms	

## Kommunevåbener og -segl

<b>1. Ansøgningsgebyr</b> .....	kr. 2000,00
Ovennævnte pris skal ikke tillægges moms	

## Publikationer

<b>1. Årsabonnement</b>	kr. 1000,00
a. Dansk Patenttidende .....	1000,00
b. Patentskrifter	
– på papir .....	8000,00
– på CD-ROM (SPACE-DK) .....	5000,00
c. Dansk Patentregister .....	400,00
d. Sammendrag af almindeligt tilgængelige danske patentansøgninger	
– Alle sektioner .....	8000,00
– sektion A .....	1600,00
– sektion B .....	1600,00
– sektion C07 + C12 .....	1600,00
– sektion C, resten .....	900,00
– sektion D .....	500,00
– sektion E .....	900,00
– sektion F .....	900,00
– sektion G .....	900,00
– sektion H .....	900,00
e. Oversættelser af EP-skrifter .....	8000,00
f. Dansk Brugsmodeltidende .....	600,00
g. Brugsmodelskrifter .....	8000,00
h. Dansk Varemærketidende .....	1000,00
i. Dansk Varemærkeregister .....	200,00
j. Varemærke-særtidende med §13-afslag .....	100,00
k. Varemærkeindsigelsestidende .....	200,00
l. Nye danske varemærkeansøgninger, ugeliste .....	450,00
m. Dansk Mønstertidende .....	600,00
n. Dansk Mønsterregister .....	200,00
o. Patenthåndbog, ved tegning af abonnement .....	500,00
– løbblade hertil, pr. side .....	10,00
p. Brugsmodelhåndbog, ved tegning af abonnement .....	500,00
– løbblade hertil, pr. side .....	10,00
q. Ankenævnskendelser	
– alle kendelser .....	4200,00
– kendelser/patent- og brugsmodelområdet .....	2000,00
– kendelser/vare- og fællesmærkeområdet .....	2000,00
– kendelser/mønster- og chipsområdet .....	400,00

Abonnementer tillægges porto

<b>2. Løssalg</b>	
a. Dansk Patenttidende .....	40,00
b. Dansk Patentregister .....	400,00
c. Sammendrag af alm. tilgængelige patentansøgninger .....	30,00
d. Dansk Varemærketidende .....	40,00
e. Dansk Varemærkeregister .....	200,00
f. Varemærke-særtidende med §13-afslag .....	100,00
g. Varemærkeindsigelsestidende .....	200,00
h. Varemærkeindsigelsestidende, udk. 1995 .....	300,00
i. Dansk Mønstertidende .....	40,00
j. Dansk Mønsterregister .....	200,00
k. Dansk Brugsmodeltidende .....	40,00
l. Sammendrag af alm. tilgængelige brugsmodelansøgninger .....	30,00
m. Fremlæggelses- og patentskrifter på CD-ROM (SPACE-DK)	
– 1993-2000, pr. årgang .....	5000,00
– 1990-1992, pr. årgang .....	2000,00

Ovennævnte priser skal ikke tillægges moms

Fremlæggelses-, patent- og brugsmodelskrifter samt oversættelser af EP-skrifter leveres til gældende kopipris

<b>3. Love og bekendtgørelser</b> vedr. industriel ejendomsret .....	12,00-33,00
<b>4. Andre publikationer</b>	
a. Varemærkeklassifikation	
– alfabetisk liste .....	500,00
– klassedelt liste .....	400,00
b. Mønsterklassifikation .....	35,00
– ændringer og tilføjelser hertil .....	15,00
<b>5. "Fra væsen til virksomhed", Danske patenter gennem 100 år</b> (fås på dansk og engelsk), inkl. moms .....	195,00

Ovennævnte priser tillægges moms, hvis andet ikke er angivet

## Erhvervsservice

	kr.
1. <b>Timepris*</b> .....	900,00
<b>2. Løbende overvågninger</b>	
a. Overvågning af ansøgninger Overvågning af dansk patent-, brugsmode-, mønster- eller varemærkeansøgning sammensættes af: Pris pr. år .....	1500,00
Pris pr. meddelelse .....	375,00
b. Øvrige overvågninger beregnes efter timepris Hertil skal lægges evt. online-udgifter	
<b>3. Navneundersøgelser*</b>	
a. International undersøgelse af patentrettigheder i 1-2 navne inkl. op til 40 referencer .....	2500,00
Yderligere referencer, pr. reference .....	16,00
Yderligere navne, pr. navn .....	750,00
b. Undersøgelse af patent- og brugsmode-rettigheder med gyldighed for Danmark i 1-2 navne .....	1800,00
Yderligere navne, pr. navn .....	375,00
c. Øvrige navneundersøgelser beregnes efter timepris Hertil skal lægges evt. online-udgifter	
<b>4. Patentfamilieundersøgelser og statusundersøgelser*</b>	
a. Patentfamilieundersøgelse .....	1000,00
b. Patentfamilieundersøgelse, inkl. status .....	2000,00
c. Statusundersøgelse af udenlandske rettigheder Første nummer .....	750,00
Pr. følgende nummer .....	375,00
d. Statusundersøgelse af danske rettigheder, pr. nummer .....	375,00
e. Øvrige undersøgelser beregnes efter timepris Hertil skal lægges evt. online-udgifter	
<b>5. Kollisionsundersøgelser af varemærker, inkl. 3 klasser*</b> .....	
Yderligere klasser, pr. 10 klasser .....	500,00
<b>6. Skanning af varemærker*</b>	
a. Første klasse .....	500,00
b. Yderligere klasser, pr. klasse .....	200,00
c. Skanning af alle 42 klasser .....	3000,00
<b>7. LOGO-skanning*</b> , inkl. op til 25 referencer .....	2100,00
Yderligere referencer, pr. 25 referencer .....	500,00
<b>8. Varemærkedatabase*</b>	
a. Første klasse .....	3000,00
b. Yderligere klasser - op til 4, pr. klasse .....	1500,00
<b>9. Skanning af varemærker ansøgt eller registreret i udlandet*</b>	
a. Første klasse for 1-2 lande .....	1000,00
b. Følgende lande, pr. land .....	500,00
c. Følgende klasser, pr. klasse .....	200,00
<b>10. Pris for levering pr. telefax</b> .....	75,00

\* Hastelevering kan aftales mod pristillæg.

Ovennævnte priser tillægges moms

## Kopiservice

	kr.
<b>1. Fotokopier af patent- og brugsmodepublikationer</b>	
a. Pris pr. publikation indtil 200 sider .....	50,00
b. Publikationer ud over 200 sider: pris efter aftale	
<b>2. Fotokopier, taget på læsesalen</b> ved kontant betaling, pr. side, inkl. moms .....	3,00
<b>3. Udenlandske patentpublikationer, der ikke findes i egne samlinger</b>	
I ved hjemtagning fra udlandet:	
a. Pris for hjemtagning .....	100,00
b. Pris pr. publikation .....	100,00
Hjemtagning af sagsakter fra USA og patentpublikationer og sagsakter fra Sydafrika: Pris efter aftale.	
II ved levering af tilsvarende publikation fra egne samlinger:	
a. Identifikation .....	100,00
b. Kopipris (se pkt. 1)	
<b>4. Engelsksprogede sammendrag, der ikke findes i egne samlinger, pr. sammendrag</b> .....	50,00
<b>5. Tidsskriftsartikler o.l., der ikke findes i egne samlinger</b>	
a. Pris for hjemtagning .....	100,00
b. Pris pr. artikel .....	100,00
<b>6. Aktindsigt i europæiske patenter og patentansøgninger</b>	
a. Ekspedition (inkl. EPO-gebyr) .....	315,00
b. Kopier	
- ved tilsendelse, pr. side .....	3,25
- ved afhentning, pr. side .....	2,50
- ved afhentning og kontant betaling, pr. side inkl. moms .....	3,00
<b>7. Databaseudskrift vedr. en varemærkeretlighed</b> .....	50,00
Ovennævnte priser tillægges moms, hvis andet ikke er angivet	
<b>8. Bekræftet kopi af en patent-, brugsmode-, mønster- eller varemærkeansøgning</b> .....	300,00
Hertil skal lægges kopiprisen (3,25 kr. pr. side)	
<b>9. Bekræftet udskrift af patent-, certifikat-, brugsmode-, topografi-, mønster- eller varemærkesagsregistret</b> .....	300,00
<b>10. Bekræftet udskrift af registret over kommunevåbener og -segl eller registret over skorstensmærker og kontorflag</b> ..	200,00
<b>11. Udskrift af patent-, certifikat-, brugsmode-, topografi-, mønster- eller varemærkesagsregistret, registret over kommunevåbener og -segl eller registret over skorstensmærker og kontorflag</b> .....	50,00
Ovennævnte priser skal ikke tillægges moms	
<b>12. Priser for levering</b>	
a. Levering pr. telefax .....	75,00
b. Ekspreslevering pr. telefax .....	275,00
c. Ekspreslevering pr. post .....	200,00
Hertil lægges porto	
Ovennævnte priser tillægges moms	

## Kurser og foredrag

	kr.
<b>1. Kurser</b>	
Priser på åbne og virksomhedsinterne kurser fås ved direkte henvendelse til KursusCentret	
<b>2. Foredrag*</b>	
Første time .....	2000,00
Følgende timer, pr. time .....	1500,00
* Særpriser afhængig af deltagerantal og forberedelsestid	
Ovennævnte priser tillægges moms	

# INID-koder

## Internationally agreed Numbers for the Identification of Data (INID)

- (11) Serial number of the registration
- (15) Date of the registration
- (17) Expected duration of the registration/  
renewal
- (18) Expected expiration date of the registra-  
tion/renewal
- (21) Serial number of the application
- (22) Date of filing of the application
- (23) Exhibition priority data
- (24) Date from which the industrial design  
right has effect
- (29) Indication of the form in which the  
industrial design is filed
- (30) Data relating to priority under the Paris  
Convention
- (43) Date of publication of the industrial  
design before examination
- (44) Date of publication of the industrial  
design after examination
- (45) Date of publication of the registered  
industrial design
- (46) Date of expiration of deferment
- (51) Class and subclass of the Locarno  
Classification
- (54) Designation of article(s) or product(s)  
covered by the industrial design or title  
of the industrial design
- (55) Reproduction of the industrial design  
(e.g., drawing, photograph) and explana-  
tions relating to the reproduction
- (57) Description of characteristic features of  
the industrial design including indication  
of colors
- (58) Date of recording of any kind of  
amendment in the Register
- (62) Serial number(s) and, if available, filing  
date(s) of application(s), registration(s)  
or document(s) related by division
- (66) Serial number(s) of application(s)  
concerning design(s) which is(are)  
variant(s) of the present one
- (71) Name(s) and address(es) of the  
applicant
- (72) Name(s) of the creator(s)
- (73) Name(s) and address(es) of the  
owner(s)
- (74) Name(s) and address(es) of the  
representative(s)

## Domestic Codes for the Identification of Data

- (DL) Data concerning license
- (DP) Data concerning pawning

## Internationalt vedtagne Numre til Identifikation af Data (INID)

- Registreringsnummer
- Registreringsdato
- Forventet registreringsperiode/fornyelses-  
periode
- Forventet udløbsdato for registrering/forny-  
else
- Ansøgningsnummer
- Ansøgningsdato
- Udstillingsprioritetsoplysninger
- Indleveringsdato
- Model indleveret
- Konventionsprioritetsoplysninger
- Dato for offentlig tilgængelighed
- Bekendtgørelsesdato for ansøgningen
- Bekendtgørelsesdato for registreringen
- Udsættelsesdato
- Klasser
- Vareangivelse
- Mønstreet
- Beskrivelse herunder farver
- Dato for tilførsel/udslettelse
- Nummer på hovedansøgning eller udskilt  
ansøgning
- Beslægtede ansøgninger
- Ansøgners navn og -adresse
- Frembringers navn og -adresse
- Indehavernavn og -adresse
- Fuldmægtignavn og -adresse

## Interne koder til identifikation af data

- Licensoplysninger
- Pantoplysninger



**Patent- og  
Varemærkestyrelsen**

Erhvervsministeriet

Helgeshøj Allé 81  
DK-2630 Taastrup  
Tlf. +45 43 50 80 00  
Fax +45 43 50 80 01  
Giro 8 989 923  
E-mail [pvs@dkpto.dk](mailto:pvs@dkpto.dk)  
[www.dkpto.dk](http://www.dkpto.dk)



