



PATENT- OG VAREMÆRKESTYRELSEN

Dansk Design- tidende

Indholdsfortegnelse

Designsager

Offentliggørelse af designregistreringer	138
Offentligt tilgængelige designansøgninger	143
Ændringer til design	144
Fornyelse af designregistreringer	145
Udslettelse af designregistreringer	146

Mønstersager

Fornyelse af mønsterregistreringer	148
Udslettelse af mønsterregistreringer	149

Dansk Designtidende kan rekvireres som papirkopi for kr. 150 stk. på tlf. 43 50 85 35

Ansvarlig for redaktion: Keld Nymann Jensen
Udgives af Patent- og Varemærkestyrelsen, Helgeshøj Allé 81, 2630 Tåstrup, tlf. 43 50 80 00

ISSN 1601-7374

Design

Offentliggørelse af designregistreringer

Enhver kan anmode om hel- eller delvis udslettelse af en registrering (administrativ prøvning), jf. § 25 i designlov nr. 1259 af 20. december 2000. En model af designet kan ses i Patent- og Varemærkestyrelsen, hvis det er offentliggjort, at en model er indleveret til styrelsen. Det er anført, hvis et design er registreret i farve.

(11) DR 2011 00033
(21) DA 2011 00045

(54) En nøddeskærer Nut-Cut

(51)-Cl.07 06



(71) ANSØGER(E):
(72) FREMBRINGER(E):
(22) ANSØGNINGSDATO:
(18) GYLDIG TIL:

Daniel Nicolas Sander Bjørnebæk, Syrenvej 3, 4200 Slagelse, Danmark
Benny Sørensen, Sundparken 18, 2300 København S, Danmark
2011-03-25
2016-03-25

(11) DR 2011 00034
(21) DA 2011 00026

(54) En skrivetavle (whiteboard)

(51)-Cl.19 06

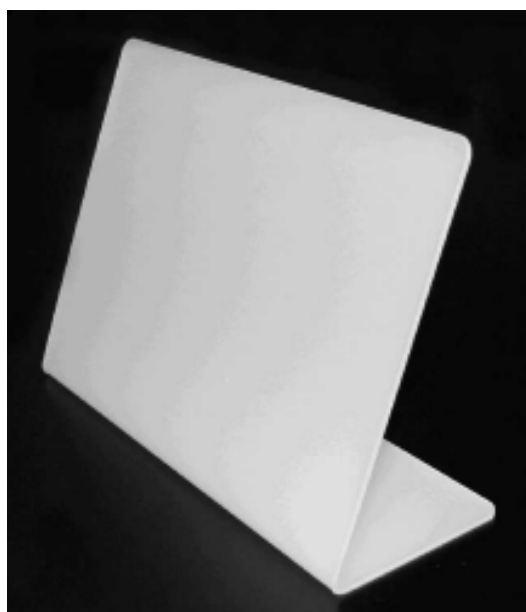

(71) ANSØGER(E):
(22) ANSØGNINGSDATO:
(18) GYLDIG TIL:

DeskBoard I/S, Præstelængen 22. 3 tv., 2400 København NV, Danmark
2011-02-14
2016-02-14

(11) DR 2011 00035

(54) 1) En ugekalender til ophæng (med magnetiske sider), 2) En kaldenderside, 3) En kalenderside med brikker, 4) En brik til en kalender (51)-Cl.19 03

(21) DA 2011 00065



Løbenr. 1



Løbenr. 2

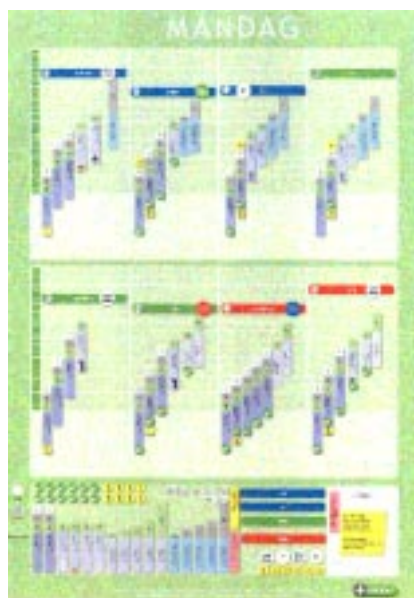

Løbenr. 3



Løbenr. 4

(71) ANSØGER(E):
 (74) FULDMÆGTIG:
 (22) ANSØGNINGSDATO:
 (18) GYLDIG TIL:

PLUSTID ApS, Rådhusstorvet 1, 2., 3520 Farum, Danmark
 Rebernik & Schell Advokatanpartsselskab, Lyngbyvej 20, 3., 2100 København Ø, Danmark
 2011-05-03
 2016-05-03

(11) DR 2011 00036
(21) DA 2011 00047

(54) 1) Sælskindshue

(51)-CI.02 03

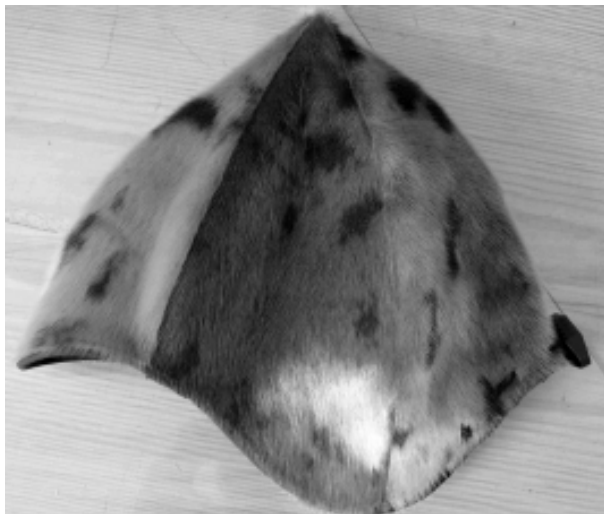

(71) ANSØGER(E):
(74) FULDMÆGTIG:
(22) ANSØGNINGSDATO:
(18) GYLDIG TIL:

Kulúnguak' Gundel, Qupaloraarsuk 64, GL-3952 Ilulissat, Grønland
OTELLO ADVOKATANPARTSSELSKAB, Engdahlsvej 12 A, 1., 7400 Herning, Danmark
2011-03-28
2016-03-28

(11) DR 2011 00037
(21) DA 2011 00058

(54) En beholder til tandstikkere

(51)-CI.07 06



(71) ANSØGER(E):
(72) FREMBRINGER(E):
(22) ANSØGNINGSDATO:
(18) GYLDIG TIL:

ESSEY ApS, Industribakken 10, 2630 Taastrup, Danmark
ESSEY ApS, Industribakken 10, 2630 Taastrup, Danmark
2011-04-21
2016-04-21

(11) DR 2011 00038
(21) DA 2011 00053

(54) En stol

(51)-Cl.06 01

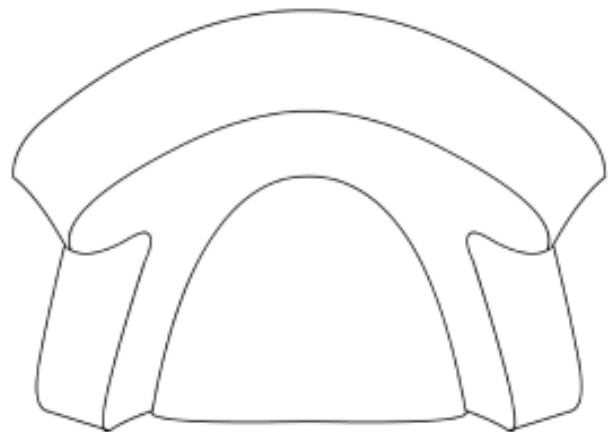
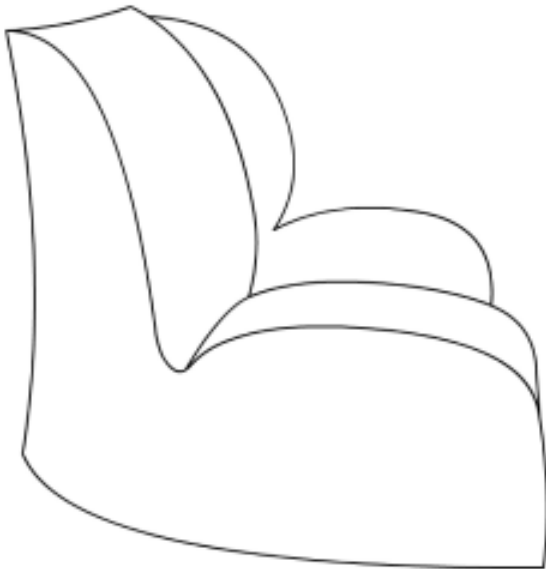
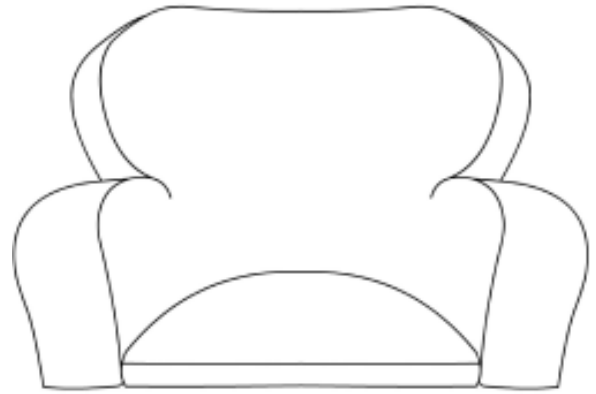
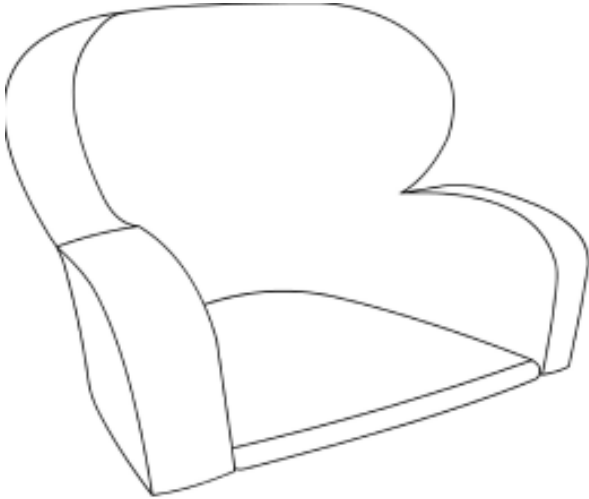

(71) ANSØGER(E):
(22) ANSØGNINGSDATO:
(18) GYLDIG TIL:

Trine Gotha Jørgensen, Frederikssundsvej 195 A, st.tv., 2700 Brønshøj, Danmark
2011-04-11
2016-04-11

(11) DR 2011 00039
(21) DA 2011 00066

(54) Et følbart kreditkort

(51)-Cl.19 08

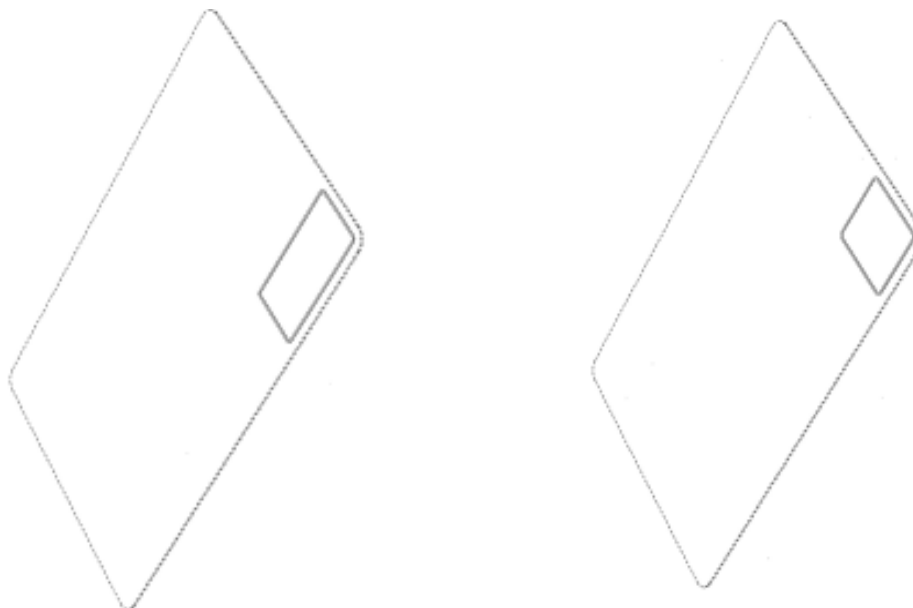

(71) ANSØGER(E):
(74) FULDMÆGTIG:
(30) PRIORITET:
(22) ANSØGNINGSDATO:
(18) GYLDIG TIL:

Visa Europe Limited, 1 Sheldon Square, GB W2 6TT London, Storbritannien
Budde Schou A/S, Vester Søgade 10, 1601 København V, Danmark
2010-11-03 EM 001776386
2011-05-03
2016-05-03

(11) DR 2011 00040
(21) DA 2011 00059

(54) En lysestage

(51)-Cl.26 01



(71) ANSØGER(E):
(22) ANSØGNINGSDATO:
(18) GYLDIG TIL:

Tove Lorentzen, Høragervej 9, Birkum, 5220 Odense SØ, Danmark
2011-04-26
2016-04-26

Offentligt tilgængelige designansøgninger og -registreringer

Akterne i nedenstående ansøgninger eller registreringer er tilgængelige for enhver, jf. § 21, stk. 2, i designlov nr. 1259 af 20. december 2000.

Klasse 2

(21) DA 2011 00008
(71) ANSØGER(E):
(22) ANSØGNINGSDATO:

(54) Snørebånd
Malene I Hansen, Vårgyvelvej 12, 2690 Karlslunde, Danmark
2011-01-20

Klasse 6

(21) DA 2011 00009
(71) ANSØGER(E):
(22) ANSØGNINGSDATO:

(54) Spisebord
Dag Øfsdahl, Rishøjvej 28, 3200 Helsingør, Danmark
2011-01-22

Klasse 9

(21) DA 2011 00010
(71) ANSØGER(E):
(22) ANSØGNINGSDATO:

(54) En anordning til beskyttelse af pizzaer.
Buffalo Food, Gødstrupvej 2, 7400 Herning, Danmark
2011-01-24

Klasse 11

Udsmykningsartikler

(21) DA 2011 00002
(71) ANSØGER(E):
(22) ANSØGNINGSDATO:

(54) En souvenirfigur
APT 2000 ApS, Magleholm 13, 2600 Glostrup, Danmark
2011-01-11

Klasse 12

(21) DA 2011 00001
(71) ANSØGER(E):
(22) ANSØGNINGSDATO:

(54) Varerumsadskillelse til biler
JAN MØLLER, Birkedalen 34, 2670 Greve, Danmark
2011-01-07

Klasse 26

(21) DA 2011 00006
(71) ANSØGER(E):
(22) ANSØGNINGSDATO:

(54) En pendel
Asger Risborg Jakobsen, Nørholm Bygade 8, 9240 Nibe, Danmark
2011-01-19

Ændringer

Ændringer vedrørende retten til designet, indehaverens navn/firma og adresse, fuldmægtig m.v.

Overdragelser:

(11) DR 2001 00045

Til: (71) Marshalls, naamloze vennootschap, Nieuwstraat 4, B-2840 Rumst, Belgien

(11) DR 2001 00046

Til: (71) Marshalls, naamloze vennootschap, Nieuwstraat 4, B-2840 Rumst, Belgien

(11) DR 2010 00025

Til: (71) Erbinen AB, Krokslättsfabriker 30, S-431 37 Mölndal, Sverige

Fornyelse af designregistreringer

Fornyelse af registreringer foretaget i medfør af § 23, stk. 1, i designlov nr. 1259 af 20. december 2000.

(11) Registreringsnummer	(18) Gyldig til
DR 2006 00148	20160707
DR 2006 00208	20160706
DR 2007 00009	20160914
DR 2006 00030	20160118
DR 2006 00032	20160116
DR 2006 00035	20160125
DR 2007 00032	20160804
DR 2007 00036	20160807
DR 2007 00059	20160830
DR 2007 00060	20160831

Udslettede registreringer

Udslettede registreringer foretaget i medfør af designlov nr. 1259 af 20. december 2000.

(11) DR 2005 00151
(11) DR 2005 00148
(11) DR 2005 00109
(11) DR 2005 00150
(11) DR 2005 00170
(11) DR 2005 00120
(11) DR 2005 00188
(11) DR 2005 00147
(11) DR 2005 00168
(11) DR 2005 00189
(11) DR 2005 00125
(11) DR 2005 00195
(11) DR 2005 00276
(11) DR 2005 00132
(11) DR 2005 00177
(11) DR 2005 00215
(11) DR 2005 00153
(11) DR 2005 00135
(11) DR 2005 00287
(11) DR 2005 00157
(11) DR 2005 00184
(11) DR 2005 00267
(11) DR 2006 00044
(11) DR 2005 00183
(11) DR 2005 00247
(11) DR 2005 00226
(11) DR 2005 00159
(11) DR 2006 00003
(11) DR 2005 00169
(11) DR 2005 00155
(11) DR 2006 00067
(11) DR 2006 00008
(11) DR 2005 00208
(11) DR 2005 00206
(11) DR 2006 00009
(11) DR 2006 00010
(11) DR 2006 00011
(11) DR 2005 00171
(11) DR 2005 00196
(11) DR 2005 00278
(11) DR 2005 00232
(11) DR 2006 00068

Mønster

Fornyelse af mønsterregistreringer

Fornyelse af registreringer foretaget i medfør af lov om mønstre nr. 218 af 27. maj 1970.

(11) Registreringsnummer	(18) Gyldig til
MR 2002 00295	20160922
MR 2002 00267	20160922
MR 2002 00268	20160922
MR 2002 00269	20160922
MR 2002 00025	20160810
MR 2002 00026	20160810
MR 2002 00014	20160801
MR 2001 01085	20160716
MR 2002 00176	20160831
MR 2002 00177	20160831
MR 2002 00178	20160831
MR 2002 00179	20160831
MR 2002 00023	20160807
MR 2002 00024	20160807
MR 2002 00028	20160814

Udslettelser af registreringer

Udslettelser af registreringer foretaget i medfør af lov om mønstre nr. 218 af 27. maj 1970.

(11) MR 1996 00453
(11) MR 1996 00454
(11) MR 1996 00455
(11) MR 1996 00503
(11) MR 1996 00371
(11) MR 1996 00393
(11) MR 1996 00615
(11) MR 1996 00784
(11) MR 1996 00617
(11) MR 1996 00785
(11) MR 1996 00506
(11) MR 1996 00824
(11) MR 1996 00507
(11) MR 1996 00508
(11) MR 1996 00509
(11) MR 1996 00399
(11) MR 1996 00373
(11) MR 1996 01022
(11) MR 1996 00874
(11) MR 1996 00403
(11) MR 1996 00538
(11) MR 1997 00052
(11) MR 1996 00539
(11) MR 1996 00621
(11) MR 1996 00436
(11) MR 1996 00790
(11) MR 1996 00791
(11) MR 1996 00881
(11) MR 1996 00882
(11) MR 1996 00794
(11) MR 1996 00795
(11) MR 1996 00546
(11) MR 1996 00519
(11) MR 1996 00883
(11) MR 1996 00884
(11) MR 1996 00885
(11) MR 1996 00548
(11) MR 1996 00665
(11) MR 1996 00666
(11) MR 1996 00667
(11) MR 1996 00797
(11) MR 1996 00589
(11) MR 1996 00672
(11) MR 1996 00467
(11) MR 1996 00553
(11) MR 1996 00554
(11) MR 1996 00712
(11) MR 1996 00555
(11) MR 1996 00556
(11) MR 1996 00557
(11) MR 1996 00558
(11) MR 1996 00559
(11) MR 1996 00679
(11) MR 1996 00680
(11) MR 1996 00564
(11) MR 1996 00567
(11) MR 1996 01139
(11) MR 1996 00682
(11) MR 1996 00683
(11) MR 1996 00568
(11) MR 1996 00569
(11) MR 1996 01143
(11) MR 1996 00718
(11) MR 1996 00719
(11) MR 1996 00720
(11) MR 1996 00721
(11) MR 1997 00593
(11) MR 1996 00687
(11) MR 1996 00688
(11) MR 1996 00722
(11) MR 1996 00605
(11) MR 1996 01028

(11) MR 1996 01029
(11) MR 1996 00836
(11) MR 1996 00751
(11) MR 1996 01054
(11) MR 2000 01007
(11) MR 2000 01008
(11) MR 2001 00094
(11) MR 2001 00329
(11) MR 2000 01056
(11) MR 2000 01349
(11) MR 2000 01057
(11) MR 2000 01087
(11) MR 2001 00166
(11) MR 2000 01118
(11) MR 2000 01066
(11) MR 2000 01172
(11) MR 2001 00365
(11) MR 2001 00040
(11) MR 2000 01188
(11) MR 2000 01373
(11) MR 2000 01067
(11) MR 2000 01288
(11) MR 2000 01213
(11) MR 2001 00972
(11) MR 2000 01355
(11) MR 2001 00011
(11) MR 2001 00012
(11) MR 2000 01214
(11) MR 2001 00223
(11) MR 2001 00224
(11) MR 2001 00074
(11) MR 2001 00504
(11) MR 2000 01244
(11) MR 2000 01245
(11) MR 2000 01246
(11) MR 2000 01247
(11) MR 2001 00082
(11) MR 2001 00045
(11) MR 2000 01248
(11) MR 2001 00046
(11) MR 2000 01267
(11) MR 2001 00313
(11) MR 2001 00919
(11) MR 2001 00052
(11) MR 2000 01270
(11) MR 2000 01271
(11) MR 2000 01272
(11) MR 2000 01273
(11) MR 2000 01274
(11) MR 2001 00661
(11) MR 2000 01293
(11) MR 2001 00055
(11) MR 2001 00516

WIPO Standard 80

INID-koder

Internationally agreed Numbers for the Identification of (bibliographic) data (INID)

- (11) Serial number of the registration
- (15) Date of the registration/Date of the renewal
- (17) Expected duration of the registration/
renewal
- (18) Expected expiration date of the registration/
renewal
- (21) Serial number of the application
- (22) Date of filing of the application
- (23) Name and place of exhibition, and date on
which the industrial design was first
exhibited there (Exhibition priority date)
- (24) Date from which the industrial design right
has effect
- (29) Indication of the form in which the industrial
design is filed, e.g. as a reproduction of the
industrial design or as a specimen thereof
- (30) Data relating to priority under the Paris
Convention
- (43) Date of publication of the industrial design
before examination
- (44) Date of publication of the industrial design
after examination but before registration
- (45) Date of publication of the registered
industrial design
- (46) Date of expiration of deferment
- (51) International Classification for Industrial
Designs (class and subclass of the Locarno
Classification)
- (54) Designation of article(s) or product(s)
covered by the industrial design or title of
the industrial design
- (55) Reproduction of the industrial design (e.g.,
drawing, photograph) and explanations
relating to the reproduction
- (57) Description of characteristic features of the
industrial design including indication of
colors
- (58) Date of recording of any kind of
amendment in the Register
- (62) Serial number(s) and, if available, filing
date(s) of application(s), registration(s) or
document(s) related by division
- (66) Serial number(s) of the application or the
registration of the design(s), which is(are) a
variant(s) of the present one
- (71) Name(s) and address(es) of the appli-
cant(s)
- (72) Name(s) of the creator(s) if known to be
such
- (73) Name(s) and address(es) of the owner(s)
- (74) Name(s) and address(es) of the
representative(s)

Domestic Codes for the Identification of Data

- (DL) Data concerning license
- (DP) Data concerning pawning

Internationalt vedtagne Numre til Identifikation af Data (INID)

Registreringsnummer
 Registreringsdato/fornyelsesdato
 Forventet registreringsperiode/fornyelsesperiode
 Forventet udløbsdato for registrering/fornyelse

Ansøgningsnummer
 Ansøgningsdato
 Udstillingsnavn og -sted og dato for første udstil-
 ling (udstillingsprioritetsoplysninger)

Indleveringsdato

Angivelse af i hvilken form designet er indleveret,
 fx som en afbildning af designet eller som en
 model heraf
 Oplysninger om prioritet efter Pariserkonventionen

Dato for offentlig tilgængelighed

Bekendtgørelsesdato for ansøgningen

Offentliggørelse af registreringen

Udsættelsesdato
 International klassifikation af design (klasser og
 underklasser i Locarno Klassifikationen)

Vareangivelse/produktangivelse

Afbildninger af designet (fx tegninger, fotografier)
 og forklaringer vedrørende afbildningerne

Beskrivelse af karakteristiske træk vedr. designet,
 herunder angivelse af farver
 Dato for tilførsel til registret

Nummer på hovedansøgning eller udskilt ansøg-
 ning

Numre på beslægtede ansøgninger

Ansøgners navn og -adresse
 Frembringers/designers navn og adresse
 Indehavernavn og -adresse
 Fuldmægtignavn og -adresse

Interne koder til identifikation af data

Licensoplysninger
 Pantoplysninger
 Oplysninger om konkurs