



PATENT- OG VAREMÆRKESTYRELSEN

Dansk Design- tidende

Indholdsfortegnelse

Designsager

Offentliggørelse af designregistreringer	188
Fornyelse af designregistreringer	194
Udslettelse af designregistreringer	195

Mønstersager

Ændringer til mønstre	197
Fornyelse af mønsterregistreringer	198

Dansk Designtidende kan rekvireres som papirkopi for kr. 150 stk. på tlf. 43 50 85 35

Ansvarlig for redaktion: Keld Nymann Jensen
Udgives af Patent- og Varemærkestyrelsen, Helgeshøj Allé 81, 2630 Tåstrup, tlf. 43 50 80 00

ISSN 1601-7374

Design

Offentliggørelse af designregistreringer

Enhver kan anmode om hel- eller delvis udslettelse af en registrering (administrativ prøvning), jf. § 25 i designlov nr. 1259 af 20. december 2000.
En model af designet kan ses i Patent- og Varemærkestyrelsen, hvis det er offentliggjort, at en model er indleveret til styrelsen.
Det er anført, hvis et design er registreret i farve.

(11) DR 2010 00077
(21) DA 2010 00056

(54) En skosnude

(51)-Cl.02 04

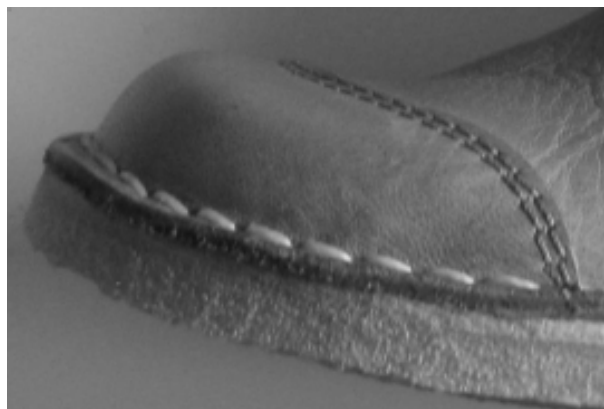

(71) ANSØGER(E):
(22) ANSØGNINGSDATO:
(18) GYLDIG TIL:

Pom pom v/Jes Laursen, Tømrervej 12, 6710 Esbjerg V, Danmark
2010-04-06
2015-04-06

(11) DR 2010 00078

(54) 1-12) Senge med tromlemotorer 13-14) beslag til senge 15-16) betjeningsenheder
(51)-Cl.06 02;08 08;14 03

(21) DA 2010 00007

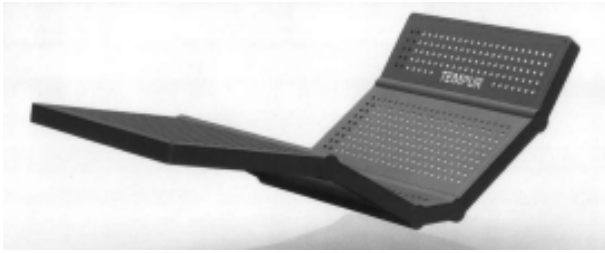

Løbenr. 1

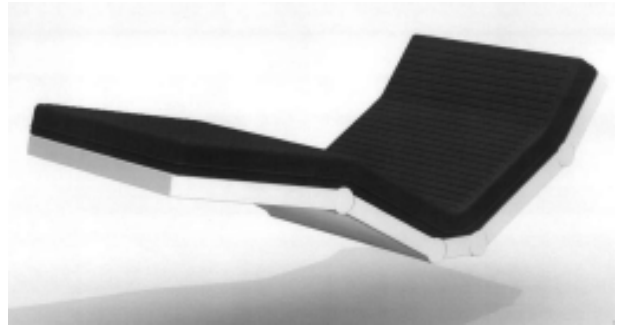

Løbenr. 2

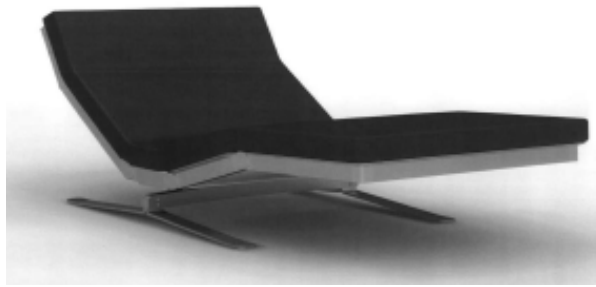

Løbenr. 3

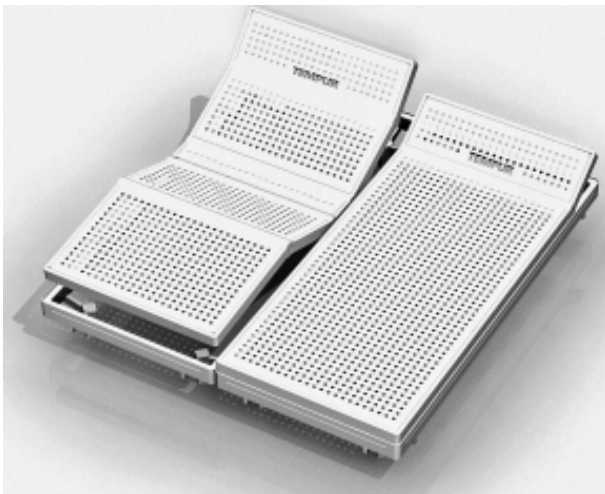

Løbenr. 4

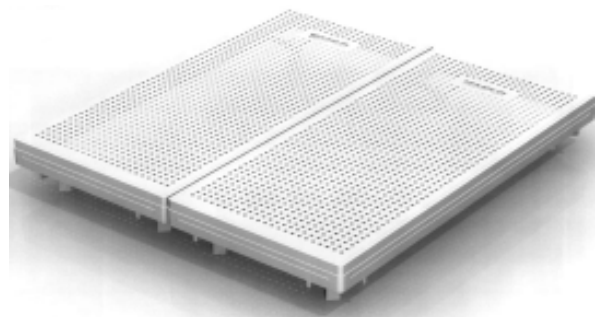

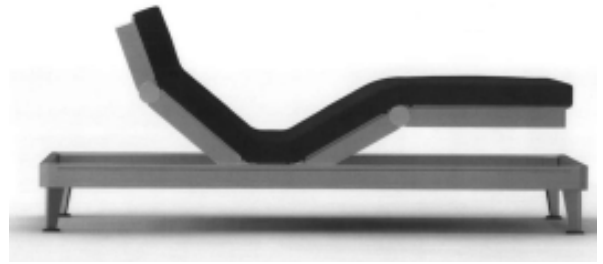

Løbenr. 5

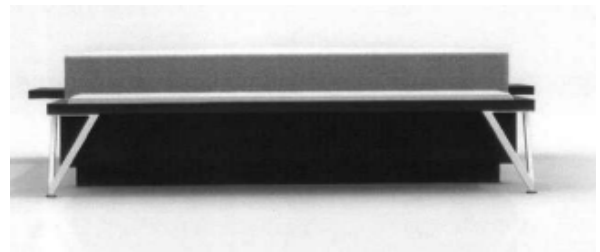

Løbenr. 6

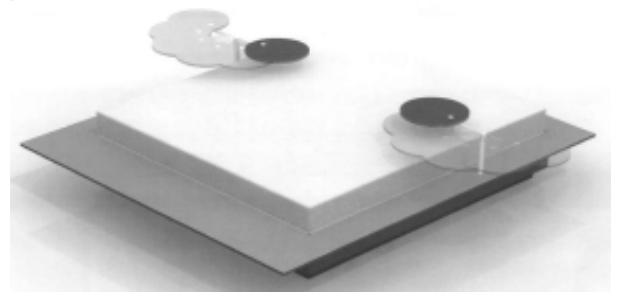
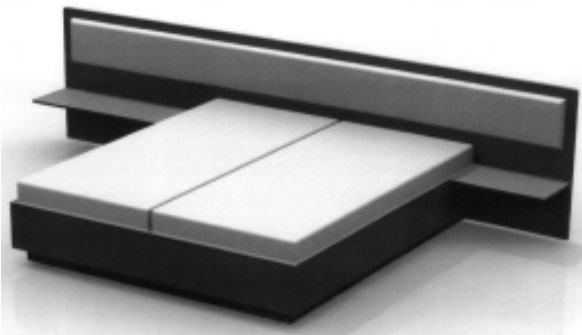

Løbenr. 7

Løbenr. 8



Løbenr. 9

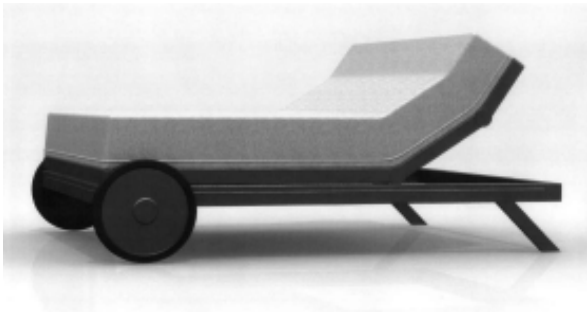

Løbenr. 10

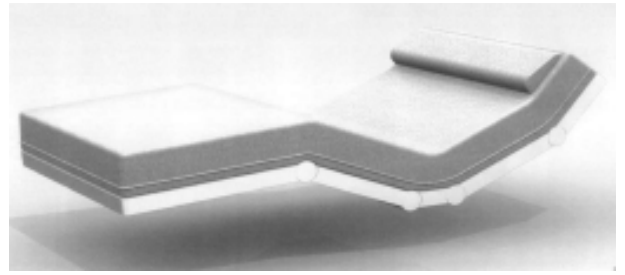

Løbenr. 11



Løbenr. 12



Løbenr. 12

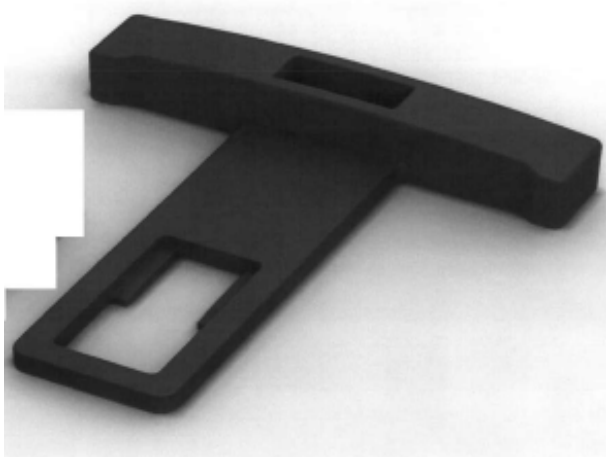

Løbenr. 13



Løbenr. 14



Løbenr. 15



Løbenr. 15



Løbenr. 16



Løbenr. 16

(71) ANSØGER(E):
 (74) FULDMÆGTIG:
 (72) FREMBRINGER(E):
 (22) ANSØGNINGSDATO:
 (18) GYLDIG TIL:

ACER DESIGN A/S, Østre Havnevej 8, 5400 Bogense, Danmark
 Erik Simonsen, Østre Havnevej 8-10, 5400 Bogense, Danmark
 ACER DESIGN A/S, Østre Havnevej 8, 5400 Bogense, Danmark
 2010-01-15
 2015-01-15

(11) DR 2010 00079
(21) DA 2009 00188

(54) En stol

(51)-Cl.06 01



(71) ANSØGER(E):
Susanne Lyngs Galvin, Gotthardpasset 16, 6000 Kolding, Danmark
Susanne Hjelm, Tøndervej 24, 6580 Vamdrup, Danmark
Mads Holst Christensen, Borbergade 16, 6000 Kolding, Danmark

(72) FREMBRINGER(E):
Susanne Hjelm, Tøndervej 24, 6580 Vamdrup, Danmark
Susanne Lyngs Galvin, Gotthardpasset 16, 6000 Kolding, Danmark
Mads Holst Christensen, Borbergade 16, 6000 Kolding, Danmark

(22) ANSØGNINGSDATO: 2009-12-13
(18) GYLDIG TIL: 2014-12-13

Fornyelse af designregistreringer

Fornyelse af registreringer foretaget i medfør af § 23, stk. 1, i designlov nr. 1259 af 20. december 2000.

(11) Registreringsnummer

DR 2005 00274

DR 2005 00271

DR 2006 00001

(18) Gyldig til

20150707

20150707

20150629

Udslettede registreringer

Udslettede registreringer foretaget i medfør af designlov nr. 1259 af 20. december 2000.

(11) DR 2005 00261

(11) DR 2005 00198

Mønster

Ændringer

Ændringer vedrørende retten til mønstret, mønsterhavers navn, bopæl, fulm. m.v.

Overdragelser:

(11) MR 1996 00555

Til: (71) Siemens Healthcare Diagnostics Inc., 511 Benedict Avenue, Tarrytown, New York 10591, USA

Ændring af fuldmægtigoplysninger:

(11) MR 1999 00174

Til: (74) Chas. Hude A/S, H.C. Andersens Boulevard 33, 1780 København V, Danmark

(11) MR 1999 00175

Til: (74) Chas. Hude A/S, H.C. Andersens Boulevard 33, 1780 København V, Danmark

(11) MR 1999 00667

Til: (74) Chas. Hude A/S, H.C. Andersens Boulevard 33, 1780 København V, Danmark

Fornyelse af mønsterregistreringer

Fornyelse af registreringer foretaget i medfør af lov om mønstre nr. 218 af 27. maj 1970.

(11) Registreringsnummer

MR 2001 00222
MR 2001 00041
MR 2000 01351

(18) Gyldig til

20150616
20150616
20150516

WIPO Standard 80

INID-koder**Internationally agreed Numbers for the Identification of (bibliographic) data (INID)**

- (11) Serial number of the registration
- (15) Date of the registration/Date of the renewal
- (17) Expected duration of the registration/
renewal
- (18) Expected expiration date of the registration/
renewal
- (21) Serial number of the application
- (22) Date of filing of the application
- (23) Name and place of exhibition, and date on
which the industrial design was first
exhibited there (Exhibition priority date)
- (24) Date from which the industrial design right
has effect
- (29) Indication of the form in which the industrial
design is filed, e.g. as a reproduction of the
industrial design or as a specimen thereof
- (30) Data relating to priority under the Paris
Convention
- (43) Date of publication of the industrial design
before examination
- (44) Date of publication of the industrial design
after examination but before registration
- (45) Date of publication of the registered
industrial design
- (46) Date of expiration of deferment
- (51) International Classification for Industrial
Designs (class and subclass of the Locarno
Classification)
- (54) Designation of article(s) or product(s)
covered by the industrial design or title of
the industrial design
- (55) Reproduction of the industrial design (e.g.,
drawing, photograph) and explanations
relating to the reproduction
- (57) Description of characteristic features of the
industrial design including indication of
colors
- (58) Date of recording of any kind of
amendment in the Register
- (62) Serial number(s) and, if available, filing
date(s) of application(s), registration(s) or
document(s) related by division
- (66) Serial number(s) of the application or the
registration of the design(s), which is(are) a
variant(s) of the present one
- (71) Name(s) and address(es) of the appli-
cant(s)
- (72) Name(s) of the creator(s) if known to be
such
- (73) Name(s) and address(es) of the owner(s)
- (74) Name(s) and address(es) of the
representative(s)

Domestic Codes for the Identification of Data

- (DL) Data concerning license
- (DP) Data concerning pawning

Internationalt vedtagne Numre til Identifikation af Data (INID)

Registreringsnummer
 Registreringsdato/fornyelsesdato
 Forventet registreringsperiode/fornyelsesperiode
 Forventet udløbsdato for registrering/fornyelse

Ansøgningsnummer
 Ansøgningsdato
 Udstillingsnavn og -sted og dato for første udstil-
 ling (udstillingsprioritetsoplysninger)

Indleveringsdato

Angivelse af i hvilken form designet er indleveret,
 fx som en afbildning af designet eller som en
 model heraf
 Oplysninger om prioritet efter Pariserkonventionen

Dato for offentlig tilgængelighed

Bekendtgørelsesdato for ansøgningen

Offentliggørelse af registreringen

Udsættelsesdato
 International klassifikation af design (klasser og
 underklasser i Locarno Klassifikationen)

Vareangivelse/produktangivelse

Afbildninger af designet (fx tegninger, fotografier)
 og forklaringer vedrørende afbildningerne

Beskrivelse af karakteristiske træk vedr. designet,
 herunder angivelse af farver
 Dato for tilførsel til registret

Nummer på hovedansøgning eller udskilt ansøg-
 ning

Numre på beslægtede ansøgninger

Ansøgners navn og -adresse
 Frembringers/designers navn og adresse
 Indehavernavn og -adresse
 Fuldmægtignavn og -adresse

Interne koder til identifikation af data

Licensoplysninger
 Pantoplysninger
 Oplysninger om konkurs