



PATENT- OG VAREMÆRKESTYRELSEN

Dansk Design- tidende

Indholdsfortegnelse

Designsager

Offentliggørelse af designregistreringer	142
Fornyelse af designregistreringer	148
Udslettelse af designregistreringer	149

Mønstersager

Ændringer til mønstre	151
Fornyelse af mønsterregistreringer	152
Udslettelse af mønsterregistreringer	153

Dansk Designtidende kan rekvireres som papirkopi for kr. 150 stk. på tlf. 43 50 85 35

Ansvarlig for redaktion: Keld Nymann Jensen
Udgives af Patent- og Varemærkestyrelsen, Helgeshøj Allé 81, 2630 Tåstrup, tlf. 43 50 80 00

ISSN 1601-7374

Design

Offentliggørelse af designregistreringer

Enhver kan anmode om hel- eller delvis udslettelse af en registrering (administrativ prøvning), jf. § 25 i designlov nr. 1259 af 20. december 2000. En model af designet kan ses i Patent- og Varemærkestyrelsen, hvis det er offentliggjort, at en model er indleveret til styrelsen. Det er anført, hvis et design er registreret i farve.

(11) DR 2010 00050
(21) DA 2010 00035

(54) En vindhætte til lille mikrofon

(51)-Cl.14 01

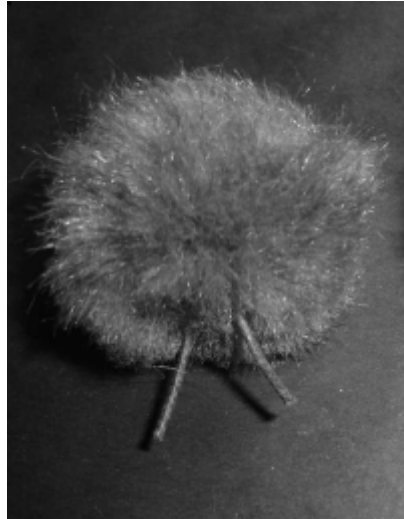

(71) ANSØGER(E):

Kathrine Søndergaard, Hyltebro 1,5.tv, 2200 København N, Danmark

(72) FREMBRINGER(E):

Poul Mejer, Gammel Køge Landevej 22,H, 2500 Valby, Danmark

(22) ANSØGNINGSDATO:

2010-03-08

(18) GYLDIG TIL:

2015-03-08

(11) DR 2010 00051
(21) DA 2010 00037

(54) En holder til poser

(51)-Cl.09 09

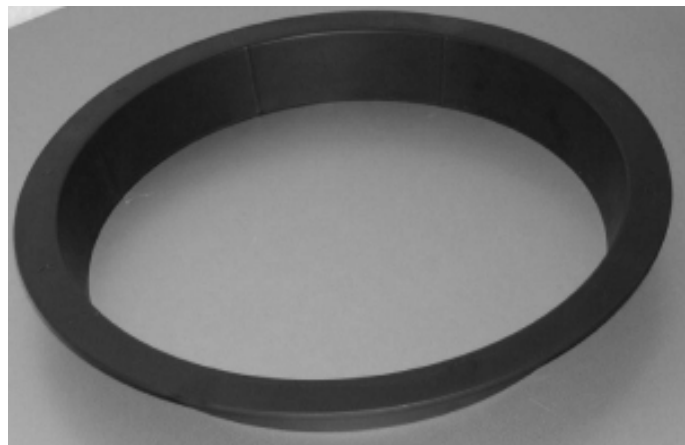

(71) ANSØGER(E):

Periplast, Jordbærvænget 6 b, 2880 Bagsværd, Danmark

(22) ANSØGNINGSDATO:

2010-03-10

(18) GYLDIG TIL:

2015-03-10

(11) DR 2010 00052
 (21) DA 2009 00099

(54) 1-4) Madbokse med vindue

(51)-Cl.07 01;09 03

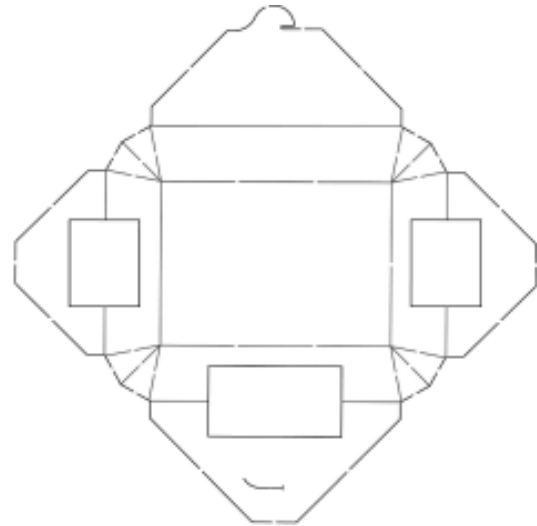
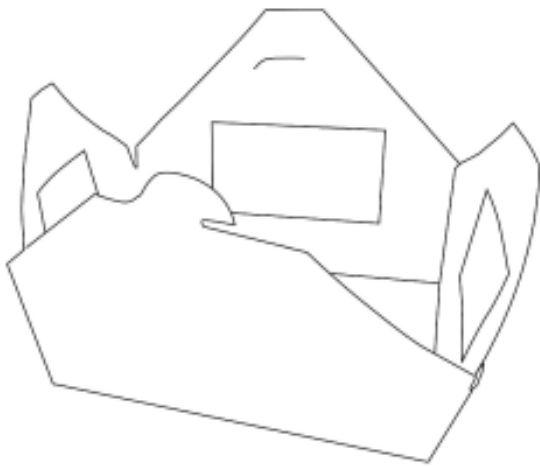

Løbenr. 1

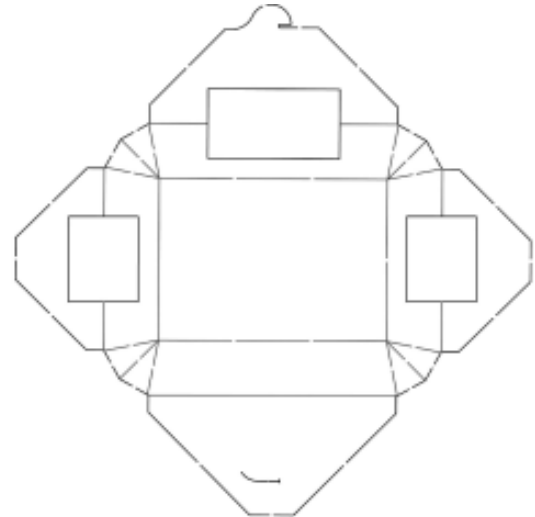
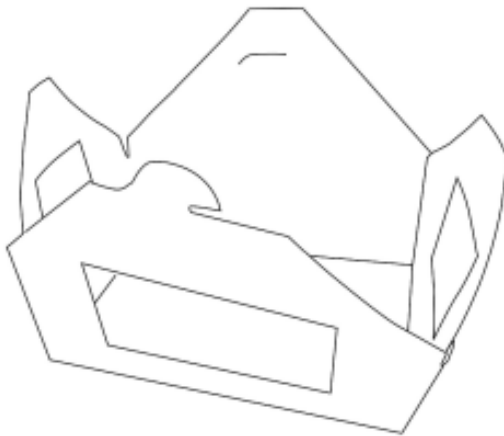

Løbenr. 2

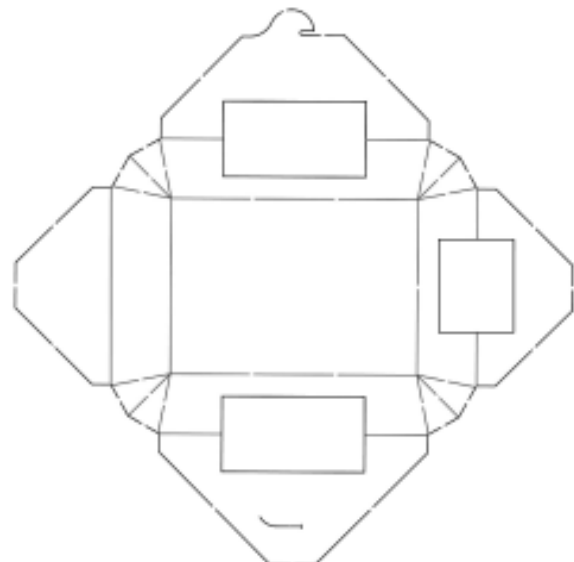
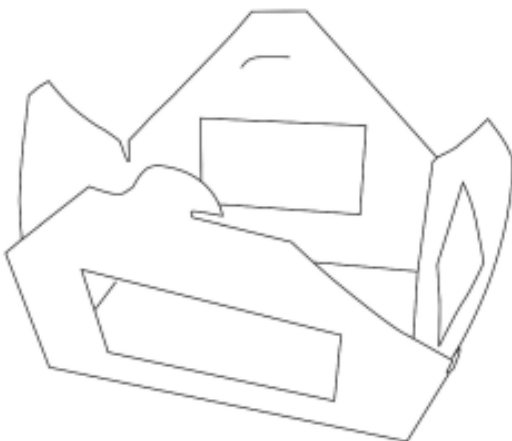

Løbenr. 3

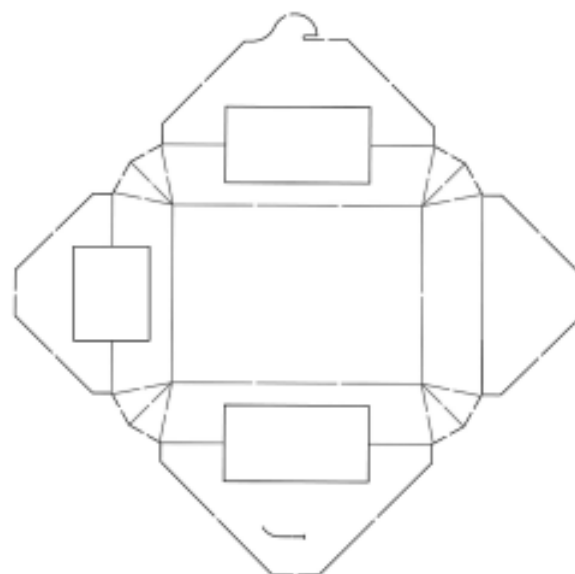
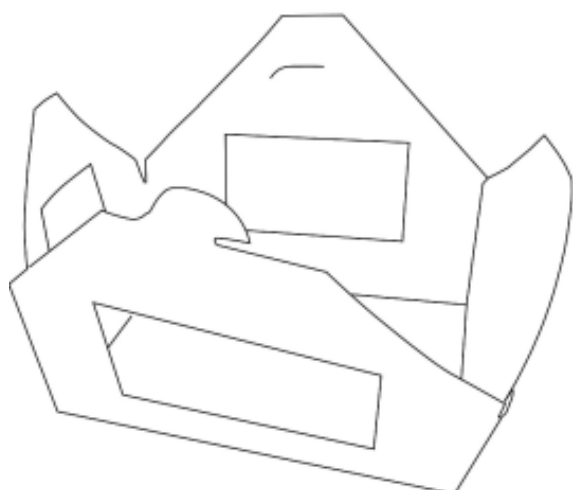

Løbenr. 4

(71) ANSØGER(E):

Field Advice v/Mark Remmy Sali, Carl Blochs Vej 148, 4. th, 5230 Odense M, Danmark

(22) ANSØGNINGSDATO:

2009-06-25

(18) GYLDIG TIL:

2014-06-25

(11) DR 2010 00053

(54) Et kvadratisk rullebord

(51)-Cl.06 03

(21) DA 2010 00061



(71) ANSØGER(E):

Laesens Snedkeri, Kalvehøjvej 14, 6094 Hejls, Danmark

(72) FREMBRINGER(E):

Laesens Snedkeri, Kalvehøjvej 14, 6094 Hejls, Danmark

(22) ANSØGNINGSDATO:

2010-04-13

(18) GYLDIG TIL:

2015-04-13

(11) DR 2010 00054
(21) DA 2010 00055

(54) En vindturbin til levering af strøm

(51)-Cl.13 03

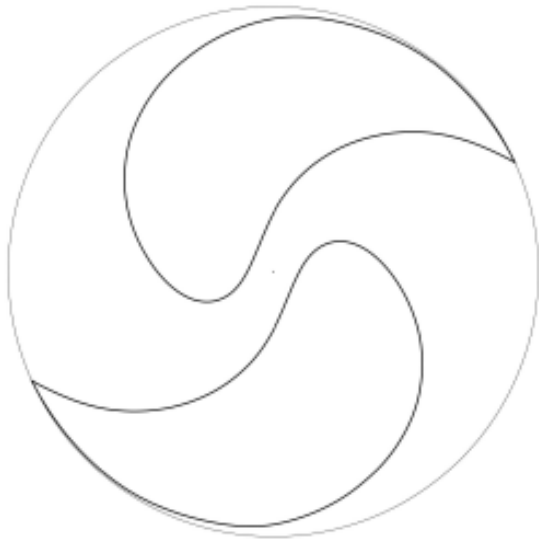

(71) ANSØGER(E):
(72) FREMBRINGER(E):
(22) ANSØGNINGSDATO:
(18) GYLDIG TIL:

Arkitekt Torben Arendal, Jernbanevej 2, Svinninge, 4572 Nørre Asmindrup, Danmark
Arkitekt Torben Arendal, Jernbanevej 2, Svinninge, 4572 Nørre Asmindrup, Danmark
2010-04-06
2015-04-06

(11) DR 2010 00055
(21) DA 2010 00022

(54) Et instrument til kunstig sædooverførelse hos husdyr

(51)-Cl.30 99

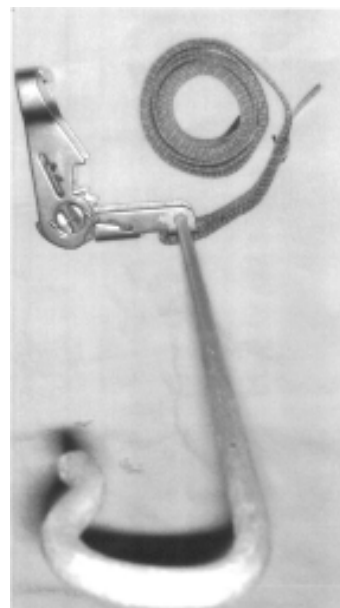

(71) ANSØGER(E):
(72) FREMBRINGER(E):
(22) ANSØGNINGSDATO:
(18) GYLDIG TIL:

Thomas Rabhek, Herborgvej 65, Finderup, 6900 Skjern, Danmark
Thomas Rabhek, Herborgvej 65, Finderup, 6900 Skjern, Danmark
2010-02-12
2015-02-12

(11) DR 2010 00056
(21) DA 2010 00008

(54) En lægte i plast

(51)-Cl.25 01

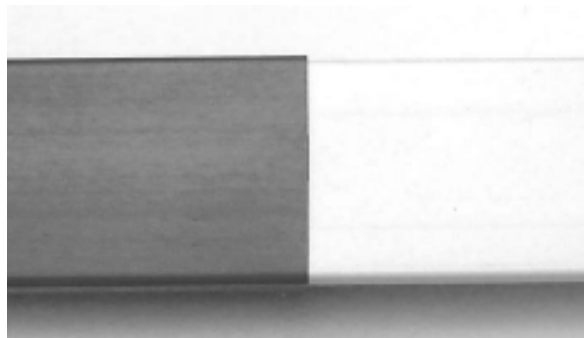
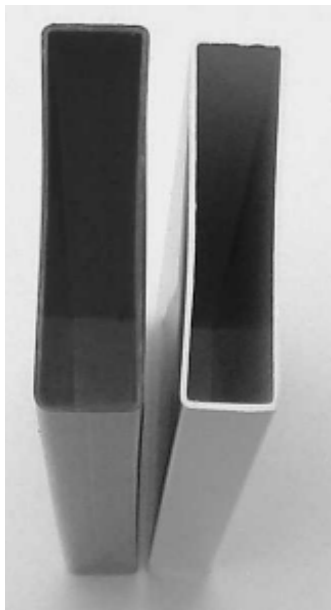

(71) ANSØGER(E):
(22) ANSØGNINGSDATO:
(18) GYLDIG TIL:

Totax Plastic A/S, Staktoften 22, 2950 Vedbæk, Danmark
2010-01-18
2015-01-18

(11) DR 2010 00057
(21) DA 2010 00054

(54) En radiatorbænk

(51)-Cl.23 03

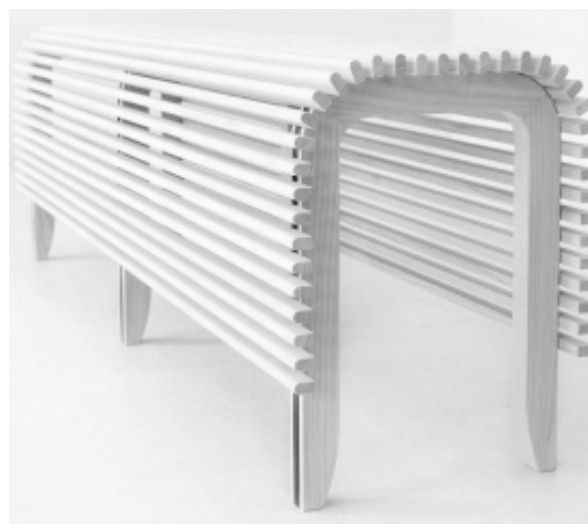
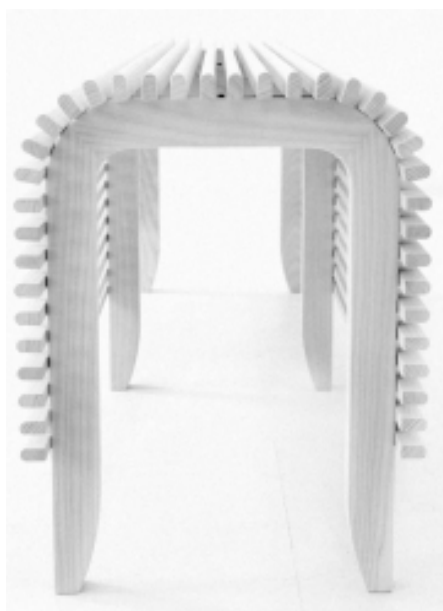

(71) ANSØGER(E):
(72) FREMBRINGER(E):
(22) ANSØGNINGSDATO:
(18) GYLDIG TIL:

BLENDWERK S.M.B.A., Rødager Alle 133, 2610 Rødovre, Danmark
Jakob Schmidt, Dannebrogsgade 20 3., 1660 København V, Danmark
2010-03-30
2015-03-30

(11) DR 2010 00058
(21) DA 2010 00015

(54) En bevægelsessensor

(51)-Cl.10 05

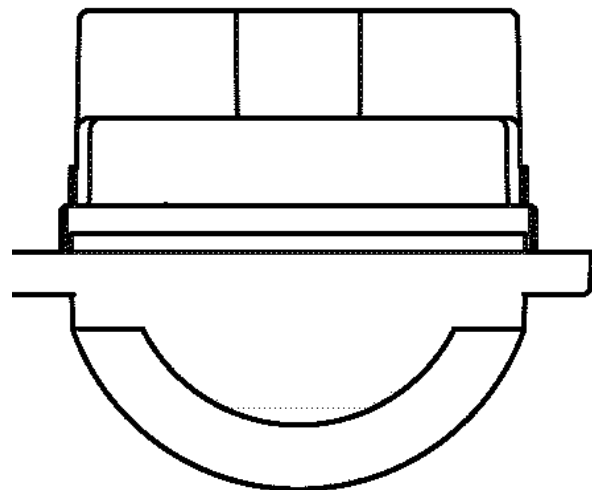
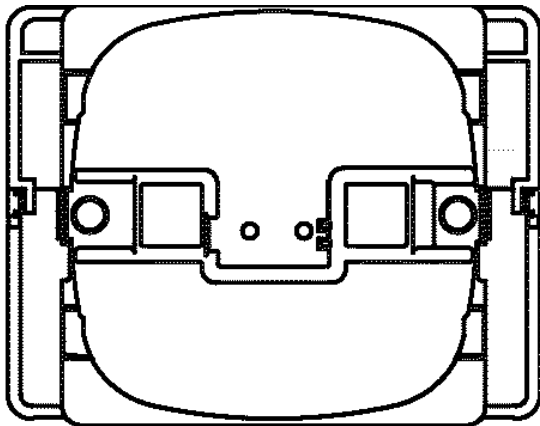
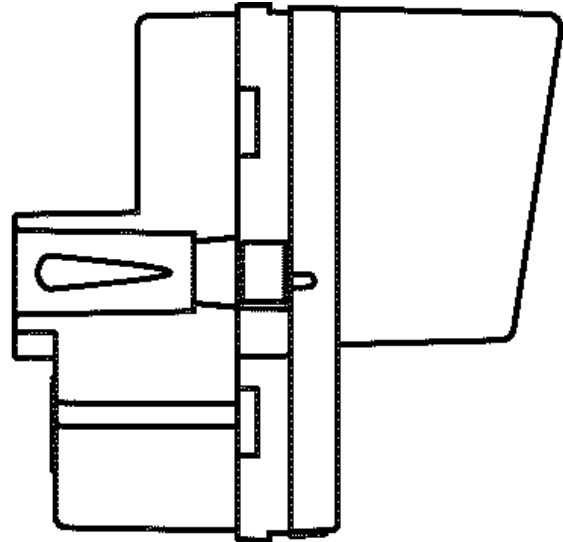
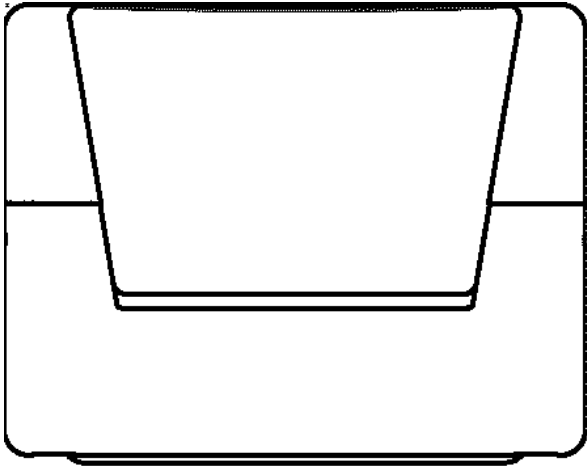

(71) ANSØGER(E):
(72) FREMBRINGER(E):
(22) ANSØGNINGSDATO:
(18) GYLDIG TIL:

Schneider Electric Danmark A/S, Industriparken 32, 2750 Ballerup, Danmark
Søren Bruus Christensen, Allergade 2.4.tv, 2200 København N, Danmark
2010-02-03
2015-02-03

Fornyelse af designregistreringer

Fornyelse af registreringer foretaget i medfør af § 23, stk. 1, i designlov nr. 1259 af 20. december 2000.

(11) Registreringsnummer	(18) Gyldig til
DR 2005 00118	20150502
DR 2005 00100	20150408
DR 2005 00235	20150414
DR 2005 00217	20150411
DR 2005 00119	20150413
DR 2005 00286	20150601
DR 2005 00143	20150416
DR 2005 00297	20150609
DR 2005 00296	20150609
DR 2005 00237	20150419
DR 2005 00295	20150607
DR 2005 00298	20150609
DR 2005 00238	20150421

Udslettede registreringer

Udslettede registreringer foretaget i medfør af designlov nr. 1259 af 20. december 2000.

- (11) DR 2004 00237
- (11) DR 2005 00048
- (11) DR 2005 00049
- (11) DR 2004 00230
- (11) DR 2004 00247
- (11) DR 2004 00267
- (11) DR 2004 00242
- (11) DR 2004 00268
- (11) DR 2004 00248
- (11) DR 2005 00093
- (11) DR 2004 00304
- (11) DR 2004 00255
- (11) DR 2005 00002
- (11) DR 2004 00310
- (11) DR 2005 00050
- (11) DR 2005 00003
- (11) DR 2006 00242

Mønster

Ændringer

Ændringer vedrørende retten til mønstret, mønsterhavers navn, bopæl, fulm. m.v.

Overdragelser:

(11) MR 2000 01076

Til: (71) ASSA OEM AB Enhet Fix, Bruksgatan 17, S-414 51 Göteborg, Sverige

(11) MR 2000 01094

Til: (71) ASSA OEM AB Enhet Fix, Bruksgatan 17, S-414 51 Göteborg, Sverige

Fornyelse af mønsterregistreringer

Fornyelse af registreringer foretaget i medfør af lov om mønstre nr. 218 af 27. maj 1970.

(11) Registreringsnummer

(18) Gyldig til

MR 2000 01254	20150405
MR 2000 00889	20150404
MR 2000 01204	20150505
MR 2000 01350	20150510
MR 2000 01374	20150627
MR 2000 01289	20150627
MR 2000 01356	20150628
MR 2000 01010	20150504
MR 2001 00692	20150317
MR 2001 00529	20150509
MR 2000 01287	20150613
MR 2000 01309	20150613
MR 2000 01310	20150613

Udslettelser af registreringer

Udslettelser af registreringer foretaget i medfør af lov om mønstre nr. 218 af 27. maj 1970.

(11) MR 1995 01143
(11) MR 1995 00920
(11) MR 1995 01146
(11) MR 1995 01147
(11) MR 1995 01148
(11) MR 1995 01149
(11) MR 1995 01304
(11) MR 1996 00043
(11) MR 1995 01175
(11) MR 1996 00045
(11) MR 1995 00958
(11) MR 1995 00959
(11) MR 1995 01176
(11) MR 1995 01151
(11) MR 1995 00960
(11) MR 1996 00048
(11) MR 1995 01002
(11) MR 1995 01153
(11) MR 1996 00049
(11) MR 1996 00050
(11) MR 1996 00140
(11) MR 1995 01309
(11) MR 1995 01310
(11) MR 1995 01311
(11) MR 1995 01312
(11) MR 1996 00249
(11) MR 1996 00343
(11) MR 2000 00383
(11) MR 2000 00283
(11) MR 2000 00588
(11) MR 2000 00559
(11) MR 2000 00503
(11) MR 2000 00319
(11) MR 2000 00387
(11) MR 2000 00388
(11) MR 2000 00225
(11) MR 2000 00161
(11) MR 2000 00163
(11) MR 2000 00164
(11) MR 2000 00937
(11) MR 2000 00938
(11) MR 2000 00417
(11) MR 2000 00418
(11) MR 2000 00618
(11) MR 2000 00678
(11) MR 2000 01384
(11) MR 2000 01390
(11) MR 2000 01391
(11) MR 2000 01396
(11) MR 2000 00964
(11) MR 2000 01089

WIPO Standard 80

INID-koder

Internationally agreed Numbers for the Identification of (bibliographic) data (INID)

- (11) Serial number of the registration
- (15) Date of the registration/Date of the renewal
- (17) Expected duration of the registration/
renewal
- (18) Expected expiration date of the registration/
renewal
- (21) Serial number of the application
- (22) Date of filing of the application
- (23) Name and place of exhibition, and date on
which the industrial design was first
exhibited there (Exhibition priority date)
- (24) Date from which the industrial design right
has effect
- (29) Indication of the form in which the industrial
design is filed, e.g. as a reproduction of the
industrial design or as a specimen thereof
- (30) Data relating to priority under the Paris
Convention
- (43) Date of publication of the industrial design
before examination
- (44) Date of publication of the industrial design
after examination but before registration
- (45) Date of publication of the registered
industrial design
- (46) Date of expiration of deferment
- (51) International Classification for Industrial
Designs (class and subclass of the Locarno
Classification)
- (54) Designation of article(s) or product(s)
covered by the industrial design or title of
the industrial design
- (55) Reproduction of the industrial design (e.g.,
drawing, photograph) and explanations
relating to the reproduction
- (57) Description of characteristic features of the
industrial design including indication of
colors
- (58) Date of recording of any kind of
amendment in the Register
- (62) Serial number(s) and, if available, filing
date(s) of application(s), registration(s) or
document(s) related by division
- (66) Serial number(s) of the application or the
registration of the design(s), which is(are) a
variant(s) of the present one
- (71) Name(s) and address(es) of the appli-
cant(s)
- (72) Name(s) of the creator(s) if known to be
such
- (73) Name(s) and address(es) of the owner(s)
- (74) Name(s) and address(es) of the
representative(s)

Domestic Codes for the Identification of Data

- (DL) Data concerning license
- (DP) Data concerning pawning

Internationalt vedtagne Numre til Identifikation af Data (INID)

Registreringsnummer
Registreringsdato/fornyelsesdato
Forventet registreringsperiode/fornyelsesperiode
Forventet udløbsdato for registrering/fornyelse

Ansøgningsnummer
Ansøgningsdato
Udstillingsnavn og -sted og dato for første udstil-
ling (udstillingsprioritetsoplysninger)

Indleveringsdato

Angivelse af i hvilken form designet er indleveret,
fx som en afbildning af designet eller som en
model heraf
Oplysninger om prioritet efter Pariserkonventionen

Dato for offentlig tilgængelighed

Bekendtgørelsesdato for ansøgningen

Offentliggørelse af registreringen

Udsættelsesdato
International klassifikation af design (klasser og
underklasser i Locarno Klassifikationen)

Vareangivelse/produktangivelse

Afbildninger af designet (fx tegninger, fotografier)
og forklaringer vedrørende afbildningerne

Beskrivelse af karakteristiske træk vedr. designet,
herunder angivelse af farver
Dato for tilførsel til registret

Nummer på hovedansøgning eller udskilt ansøg-
ning

Numre på beslægtede ansøgninger

Ansøgningsnavn og -adresse
Frembringers/designers navn og adresse
Indehavernavn og -adresse
Fuldmægtignavn og -adresse

Interne koder til identifikation af data

Licensoplysninger
Pantoplysninger
Oplysninger om konkurs