



PATENT- OG VAREMÆRKESTYRELSEN

Dansk Design- tidende

Indholdsfortegnelse

Designsager

Offentliggørelse af designregistreringer	52
Omtryk af designpubliceringer	58
Fornyelse af designregistreringer	66
Udslettelse af designregistreringer	67

Mønstersager

Ændringer til mønstre	69
Fornyelse af mønsterregistreringer	70
Udslettelse af mønsterregistreringer	71

Dansk Designtidende kan rekvireres som papirkopi for kr. 150 stk. på tlf. 43 50 85 35

Ansvarlig for redaktion: Keld Nymann Jensen
Udgives af Patent- og Varemærkestyrelsen, Helgeshøj Allé 81, 2630 Tåstrup, tlf. 43 50 80 00

ISSN 1601-7374

Design

Offentliggørelse af designregistreringer

Enhver kan anmode om hel- eller delvis udslettelse af en registrering (administrativ prøvning), jf. § 25 i designlov nr. 1259 af 20. december 2000. En model af designet kan ses i Patent- og Varemærkestyrelsen, hvis det er offentliggjort, at en model er indleveret til styrelsen. Det er anført, hvis et design er registreret i farve.

(11) DR 2010 00011
(21) DA 2010 00003

(54) En lampe

(51)-Cl.26 05

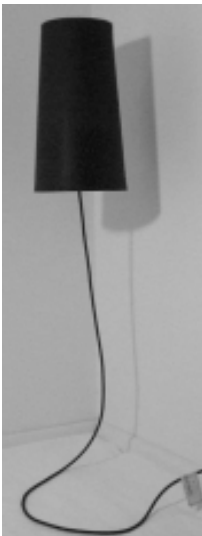

(71) ANSØGER(E): Adem Sandenholt, Mågevang 8, 3450 Allerød, Danmark
(72) FREMBRINGER(E): Adem Sandenholt, Mågevang 8, 3450 Allerød, Danmark
(22) ANSØGNINGSDATO: 2010-01-05
(18) GYLDIG TIL: 2015-01-05

(11) DR 2010 00012
 (21) DA 2010 00004

(54) En lukkeprop til gyllesystem

(51)-Cl.09 07

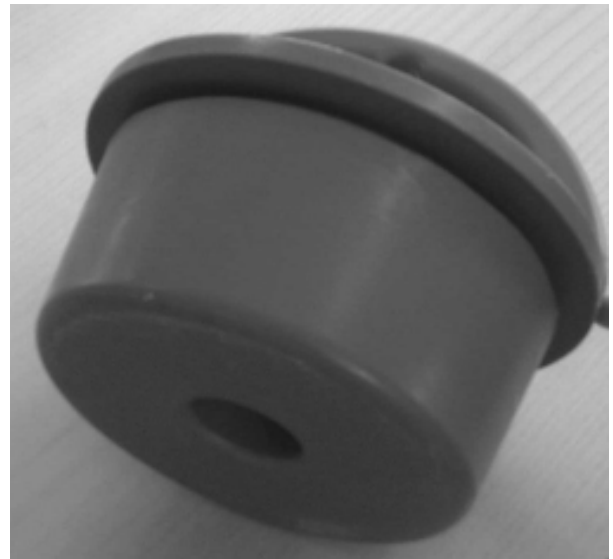
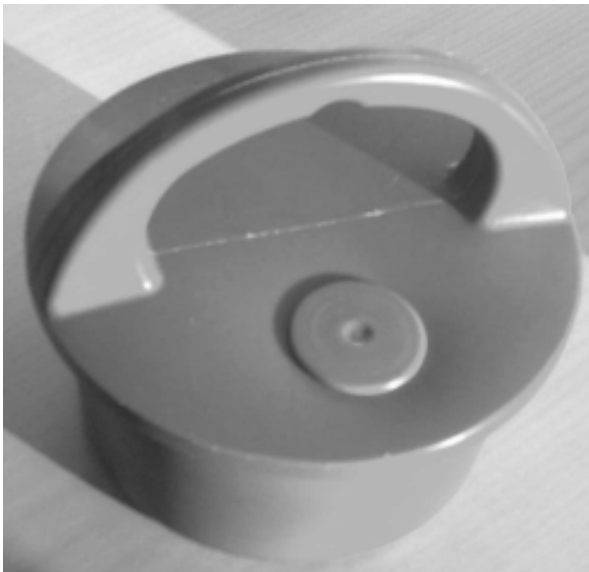

(71) ANSØGER(E):
 (72) FREMBRINGER(E):
 (22) ANSØGNINGSDATO:
 (18) GYLDIG TIL:

Fog Agroteknik A/S, Sylbækvej 6, 8230 Åbyhøj, Danmark
 Fog Agroteknik A/S, Sylbækvej 6, 8230 Åbyhøj, Danmark
 2010-01-08
 2015-01-08

(11) DR 2010 00013
(21) DA 2009 00067

(54) En fastgørelsesskrue

(51)-Cl.08 08



(71) ANSØGER(E):
(22) ANSØGNINGSDATO:
(18) GYLDIG TIL:

Lars Halling Jensen, Christian IX's Vej 3, 5230 Odense M, Danmark
2009-04-30
2014-04-30

(11) DR 2010 00014
(21) DA 2009 00182

(54) Et armbånd

(51)-Cl.11 01

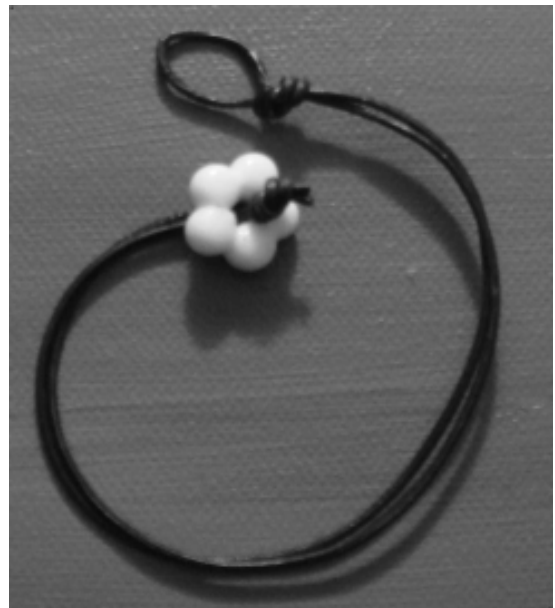

(71) ANSØGER(E):
(72) FREMBRINGER(E):
(22) ANSØGNINGSDATO:
(18) GYLDIG TIL:

Eva Bruhn, Splejservej 25, st. tv, 8900 Randers C, Danmark
Eva Bruhn, Splejservej 25, st. tv, 8900 Randers C, Danmark
2009-11-26
2014-11-26

(11) DR 2010 00015
(21) DA 2010 00010

(54) En friturekøler

(51)-Cl.07 01;29 01



(71) ANSØGER(E):

Martin Lillesø Larsen, Rødtjørnvej 62 B, 5200 Odense V, Danmark
Julie Bergstedt Bork, Freltoftevej 27, 5792 Årslev, Danmark

(22) ANSØGNINGSDATO:

2010-01-20

(18) GYLDIG TIL:

2015-01-20

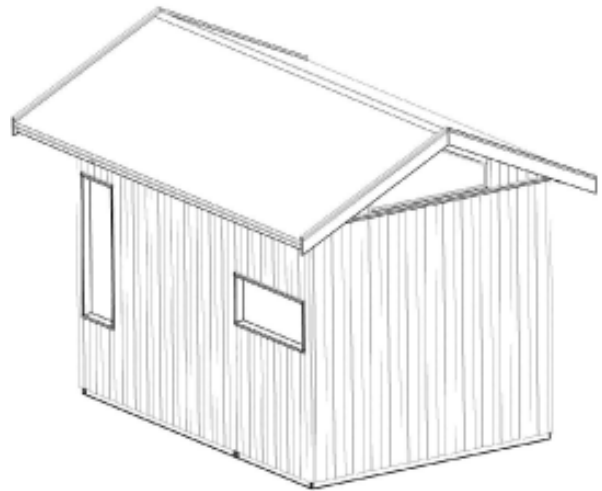
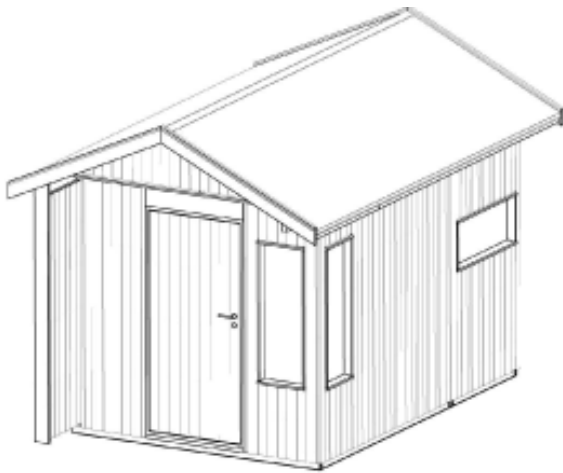

Løbenr. 1

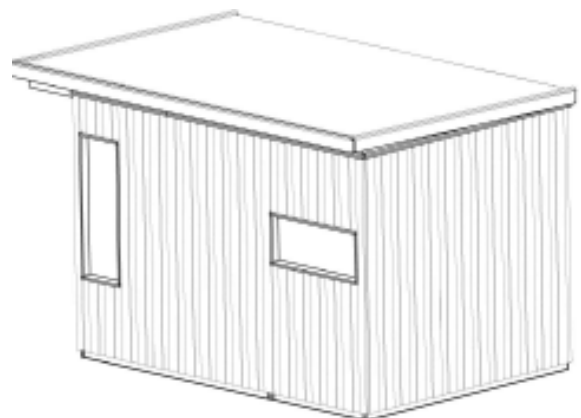

Løbenr. 2



Løbenr. 3

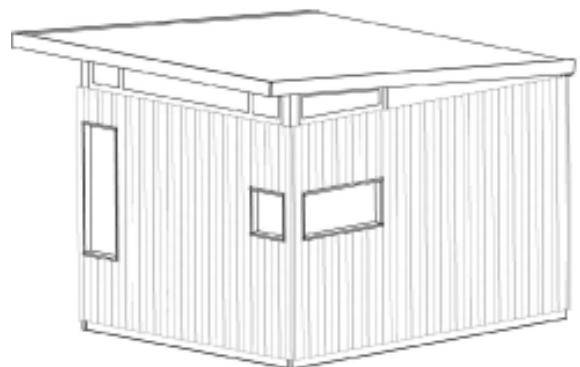

Løbenr. 4

(71) ANSØGER(E):

TORBEN BOSKOV MIKKELSEN HOLDING ApS, Gulspurvej 10, 9800 Hjørring, Danmark
SØREN BOSKOV MIKKELSEN HOLDING ApS, Nygade 32, 9760 Vrå, Danmark

(22) ANSØGNINGSDATO:

2009-09-18

(18) GYLDIG TIL:

2014-09-18

Omtryk

(21) DA 2009 00167

(54) 1) En kofanger 2-3) dele til kofanger 4) kofanger 5-6) dele til kofanger 7) forrude

(51)-Cl. 12

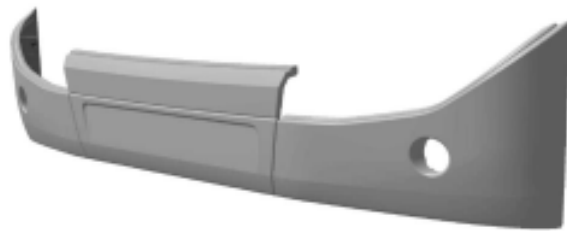

Løbenr. 1

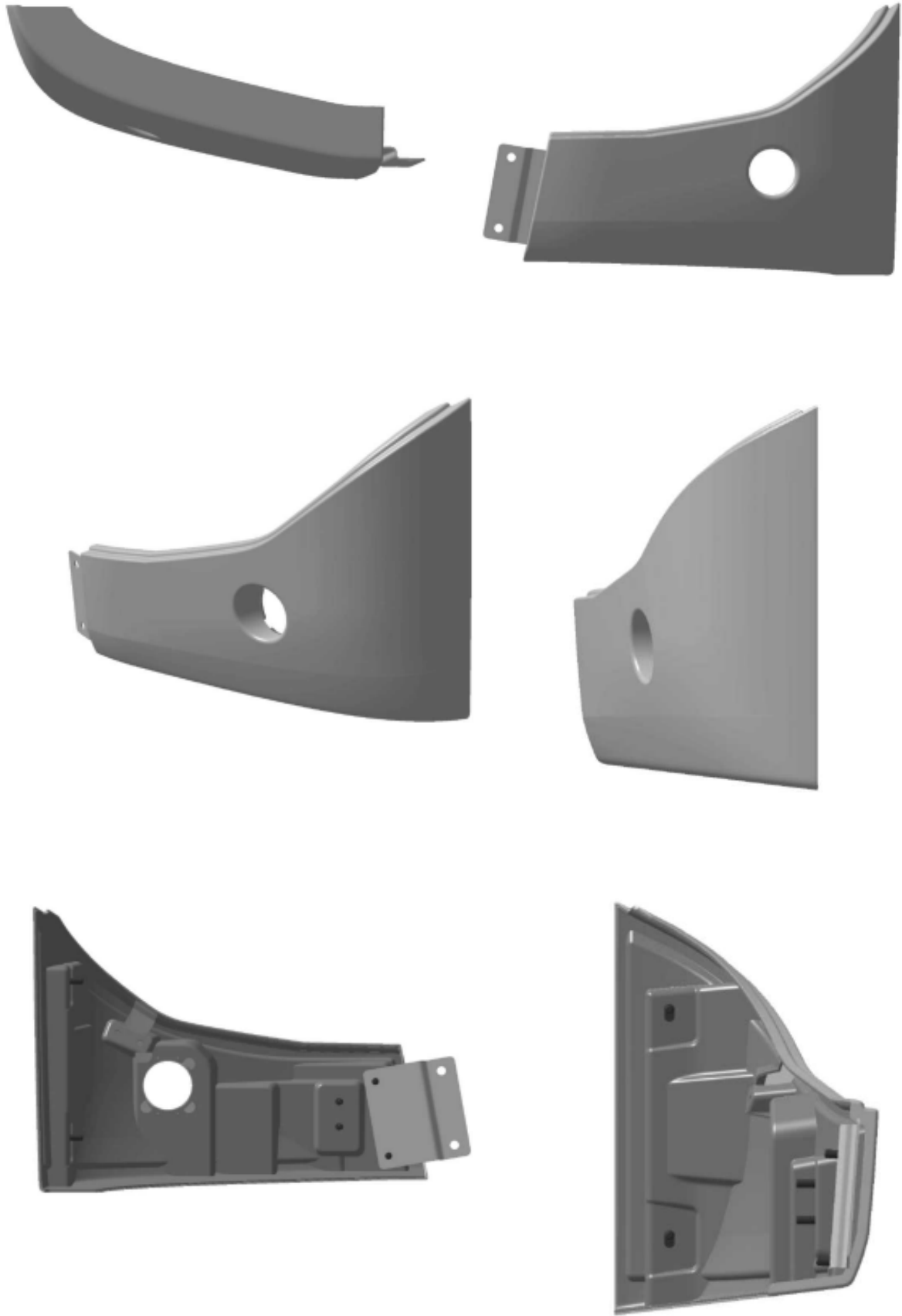

Løbenr. 2



Løbenr. 2



Løbenr. 3

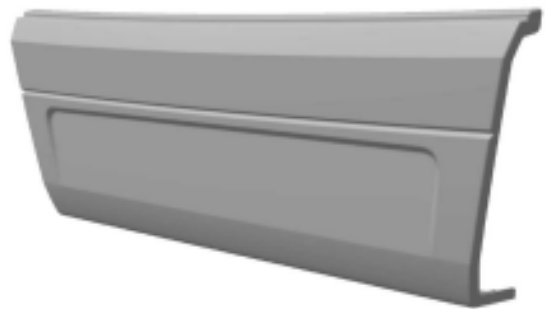

Løbenr. 3



Løbenr. 4

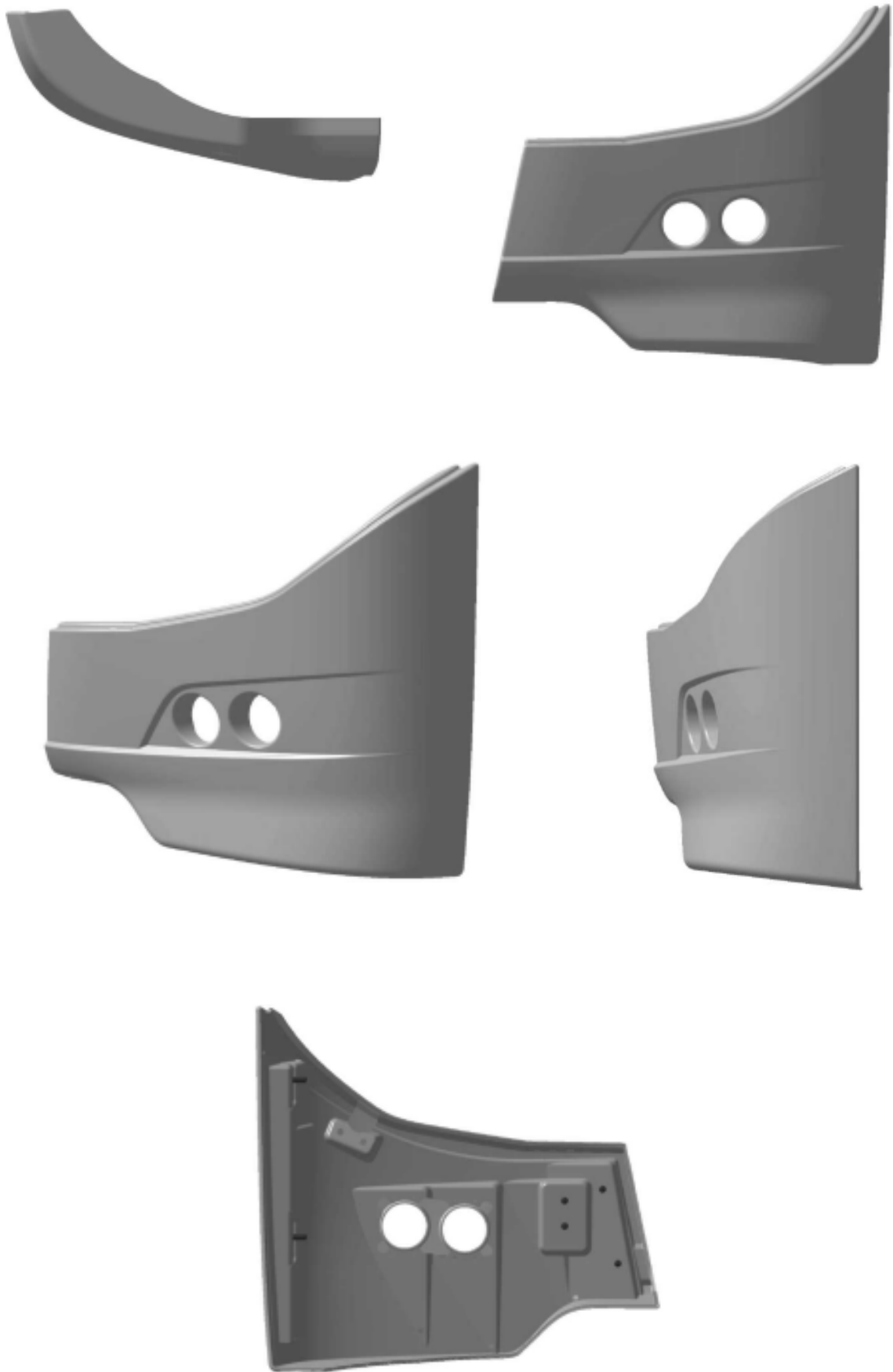

Løbenr. 5



Løbenr. 5

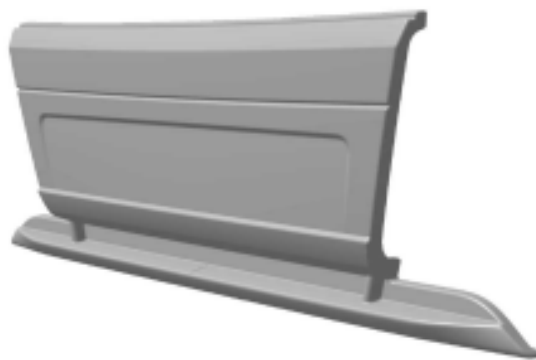
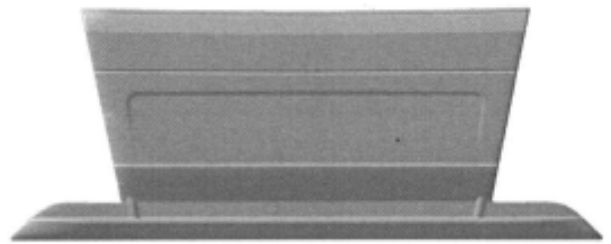

Løbenr. 6

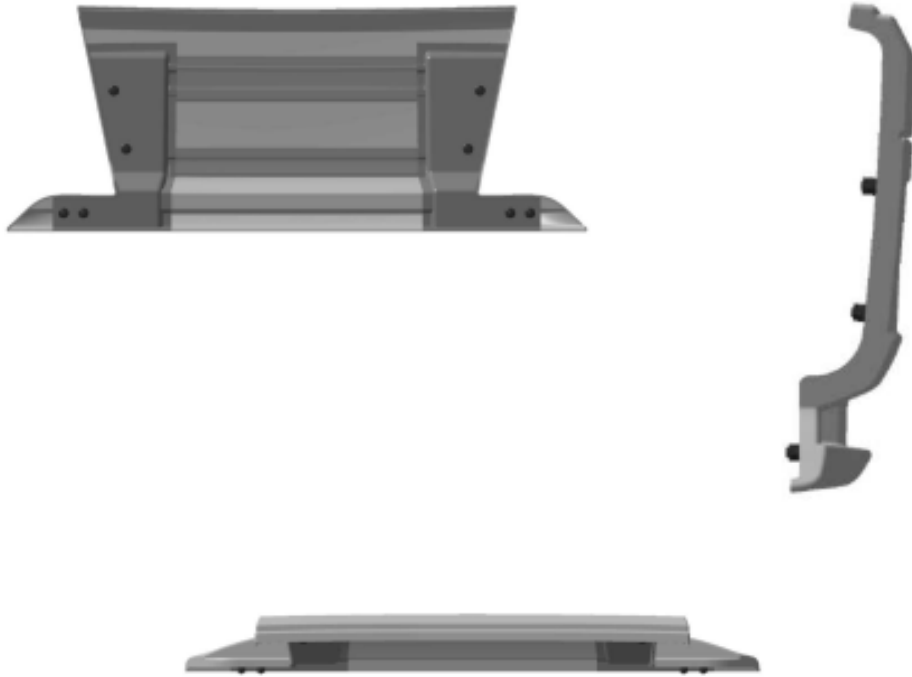

Løbenr. 6



Løbenr. 7



Løbenr. 7

(71) ANSØGER(E): Volvo Bus Corporation, SE-405 08 Göteborg, Sverige
(74) FULDMÆGTIG: Sandel, Løje & Wallberg, Frederiksgade 7, 1265 København K, Danmark
(72) FREMBRINGER(E): Dan Frykholm, c/o Volvo Buses Product Design dept. 26801, ABN, Se 405 08 Göteborg, Sverige
(30) PRIORITET: 2009-05-13 EM 001137103-0001-7
(22) ANSØGNINGSDATO: 2009-11-11

Fornyelse af designregistreringer

Fornyelse af registreringer foretaget i medfør af § 23, stk. 1, i designlov nr. 1259 af 20. december 2000.

(11) Registreringsnummer

DR 2005 00137

DR 2005 00137

(18) Gyldig til

20141215

20141215

Udslettede registreringer

Udslettede registreringer foretaget i medfør af designlov nr. 1259 af 20. december 2000.

(11) DR 2005 00072

(11) DR 2005 00176

Mønster

Ændringer

Ændringer vedrørende retten til mønstret, mønsterhavers navn, bopæl, fulm. m.v.

Ændring af fuldmægtigoplysninger:

(11) MR 2000 01258

Til: (74) Chas. Hude A/S, Marselisborg Havnevej 36, 8000 Århus C, Danmark

Fornyelse af mønsterregistreringer

Fornyelse af registreringer foretaget i medfør af lov om mønstre nr. 218 af 27. maj 1970.

(11) Registreringsnummer	(18) Gyldig til
MR 2000 00720	20150204
MR 2000 00985	20141220
MR 2000 00989	20141220
MR 2000 00990	20141220
MR 2000 00987	20141220
MR 2000 00988	20141220
MR 2000 00208	20140720
MR 2000 00945	20150203
MR 2000 00946	20150203
MR 2000 00947	20150203
MR 2000 00948	20150203
MR 2000 01072	20150211
MR 2000 00867	20150203
MR 2000 00999	20150228
MR 2000 01074	20150228
MR 2000 01011	20150505
MR 2000 01278	20150204

Udslettelser af registreringer

Udslettelser af registreringer foretaget i medfør af lov om mønstre nr. 218 af 27. maj 1970.

(11) MR 2000 00657

WIPO Standard 80

INID-koder

Internationally agreed Numbers for the Identification of (bibliographic) data (INID)

- (11) Serial number of the registration
- (15) Date of the registration/Date of the renewal
- (17) Expected duration of the registration/
renewal
- (18) Expected expiration date of the registration/
renewal
- (21) Serial number of the application
- (22) Date of filing of the application
- (23) Name and place of exhibition, and date on
which the industrial design was first
exhibited there (Exhibition priority date)
- (24) Date from which the industrial design right
has effect
- (29) Indication of the form in which the industrial
design is filed, e.g. as a reproduction of the
industrial design or as a specimen thereof
- (30) Data relating to priority under the Paris
Convention
- (43) Date of publication of the industrial design
before examination
- (44) Date of publication of the industrial design
after examination but before registration
- (45) Date of publication of the registered
industrial design
- (46) Date of expiration of deferment
- (51) International Classification for Industrial
Designs (class and subclass of the Locarno
Classification)
- (54) Designation of article(s) or product(s)
covered by the industrial design or title of
the industrial design
- (55) Reproduction of the industrial design (e.g.,
drawing, photograph) and explanations
relating to the reproduction
- (57) Description of characteristic features of the
industrial design including indication of
colors
- (58) Date of recording of any kind of
amendment in the Register
- (62) Serial number(s) and, if available, filing
date(s) of application(s), registration(s) or
document(s) related by division
- (66) Serial number(s) of the application or the
registration of the design(s), which is(are) a
variant(s) of the present one
- (71) Name(s) and address(es) of the appli-
cant(s)
- (72) Name(s) of the creator(s) if known to be
such
- (73) Name(s) and address(es) of the owner(s)
- (74) Name(s) and address(es) of the
representative(s)

Domestic Codes for the Identification of Data

- (DL) Data concerning license
- (DP) Data concerning pawning

Internationalt vedtagne Numre til Identifikation af Data (INID)

Registreringsnummer
Registreringsdato/fornyelsesdato
Forventet registreringsperiode/fornyelsesperiode
Forventet udløbsdato for registrering/fornyelse

Ansøgningsnummer
Ansøgningsdato
Udstillingsnavn og -sted og dato for første udstilling (udstillingsprioritetsoplysninger)

Indleveringsdato

Angivelse af i hvilken form designet er indleveret, fx som en afbildning af designet eller som en model heraf
Oplysninger om prioritet efter Pariserkonventionen

Dato for offentlig tilgængelighed

Bekendtgørelsesdato for ansøgningen

Offentliggørelse af registreringen

Udsættelsesdato
International klassifikation af design (klasser og underklasser i Locarno Klassifikationen)

Vareangivelse/produktangivelse

Afbildninger af designet (fx tegninger, fotografier) og forklaringer vedrørende afbildningerne

Beskrivelse af karakteristiske træk vedr. designet, herunder angivelse af farver
Dato for tilførsel til registret

Nummer på hovedansøgning eller udskilt ansøgning

Numre på beslægtede ansøgninger

Ansøgningsnavn og -adresse
Frembringers/designers navn og adresse
Indehavernavn og -adresse
Fuldmægtignavn og -adresse

Interne koder til identifikation af data

Licensoplysninger
Pantoplysninger
Oplysninger om konkurs