



PATENT- OG VAREMÆRKESTYRELSEN

Dansk Design- tidende

Indholdsfortegnelse

Designsager

Offentliggørelse af designregistreringer	308
Offentligt tilgængelige designansøgninger	311
Fornyelse af designregistreringer	312
Udslettelse af designregistreringer	313

Mønstersager

Fornyelse af mønsterregistreringer	315
Udslettelse af mønsterregistreringer	316

Dansk Designtidende kan rekvireres som papirkopi for kr. 150 stk. på tlf. 43 50 85 35

Ansvarlig for redaktion: Keld Nymann Jensen
Udgives af Patent- og Varemærkestyrelsen, Helgeshøj Allé 81, 2630 Tåstrup, tlf. 43 50 80 00

ISSN 1601-7374

Design

Offentliggørelse af designregistreringer

Enhver kan anmode om hel- eller delvis udslettelse af en registrering (administrativ prøvning), jf. § 25 i designlov nr. 1259 af 20. december 2000. En model af designet kan ses i Patent- og Varemærkestyrelsen, hvis det er offentliggjort, at en model er indleveret til styrelsen. Det er anført, hvis et design er registreret i farve.

(11) DR 2009 00127
(21) DA 2009 00055

(54) En beholder til opbevaring af frugt og grønt

(51)-Cl.07 01



(71) ANSØGER(E):
(22) ANSØGNINGSDATO:
(18) GYLDIG TIL:

Jens Steenberg, Tejnvej 49, 3770 Allinge, Danmark
2009-04-07
2014-04-07

(11) DR 2009 00128
(21) DA 2009 00136

(54) Et spisebord

(51)-Cl.06 03



(71) ANSØGER(E):
(72) FREMBRINGER(E):
(22) ANSØGNINGSDATO:
(18) GYLDIG TIL:

Kenn Thuesen, Liseborg Mark 20, 8800 Viborg, Danmark
Kenn Thuesen, Liseborg Mark 20, 8800 Viborg, Danmark
2009-09-09
2014-09-09

(11) DR 2009 00129
(21) DA 2009 00116

(54) En plaid

(51)-Cl.06 13

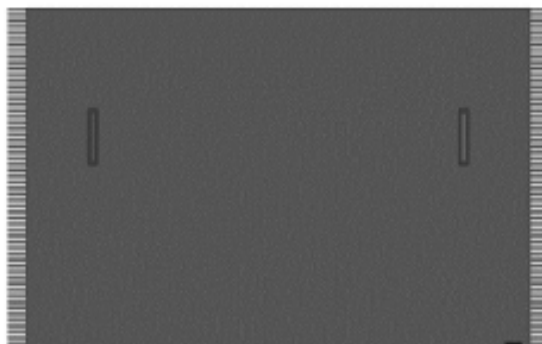

(71) ANSØGER(E):
(72) FREMBRINGER(E):
(22) ANSØGNINGSDATO:
(18) GYLDIG TIL:

Morsø Jernstøberi A/S, Furvej 6, 7900 Nykøbing M, Danmark
VE2 ApS, Nørre Alle 13, Baghuset, 8000 Århus C, Danmark
2009-08-10
2014-08-10

(11) DR 2009 00130
(21) DA 2009 00093

(54) En væglampe

(51)-Cl.26 05

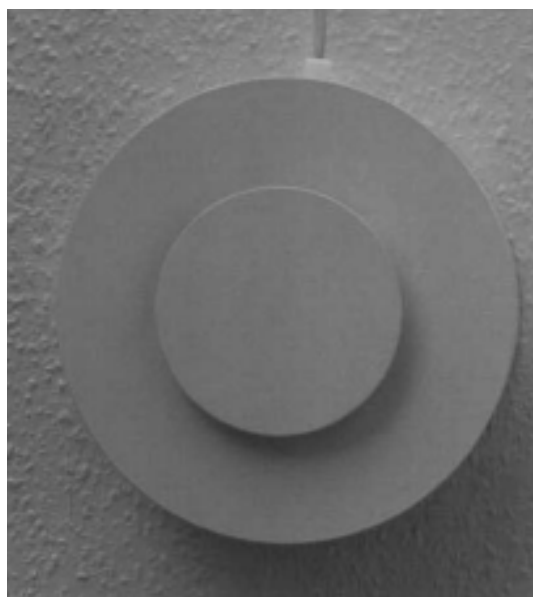
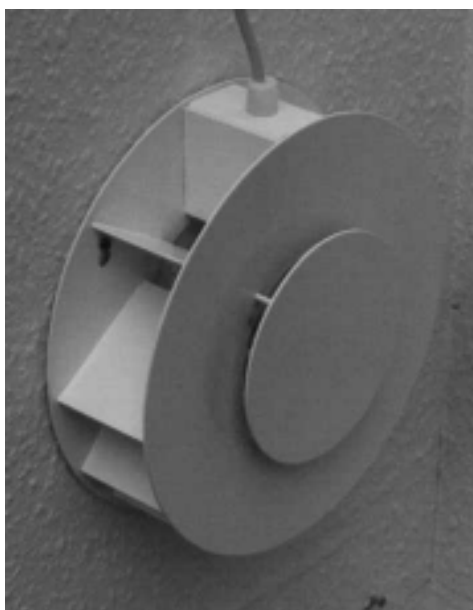

(71) ANSØGER(E):
(72) FREMBRINGER(E):
(22) ANSØGNINGSDATO:
(18) GYLDIG TIL:

Frank Pinkalski, Ny Møllevej 8, 7400 Herning, Danmark
Frank Pinkalski, Ny Møllevej 8, 7400 Herning, Danmark
2009-06-19
2014-06-19

(11) DR 2009 00131
(21) DA 2009 00148

(54) 1) En bund til en sensor 2) låg dertil

(51)-Cl.10 04

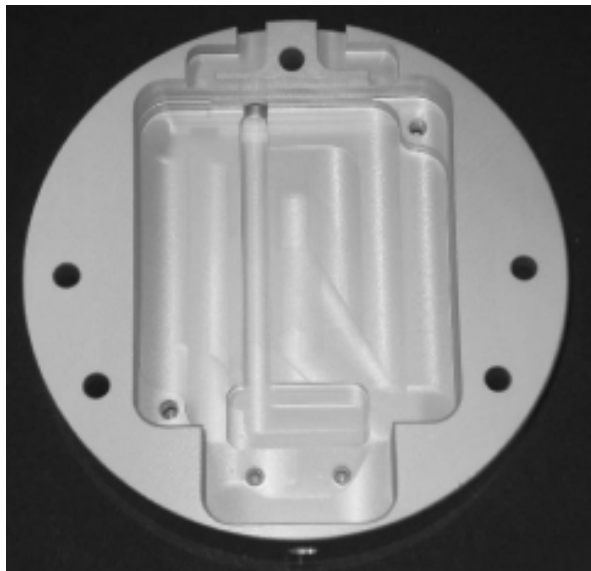

Løbenr. 1



Løbenr. 2

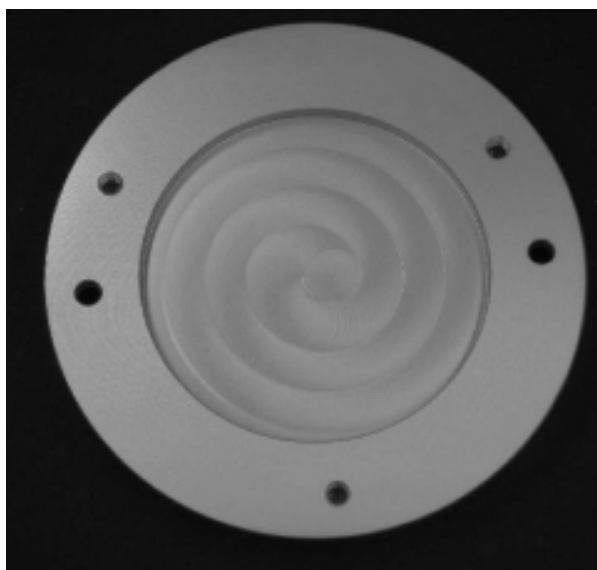

Løbenr. 2

(71) ANSØGER(E):
(22) ANSØGNINGSDATO:
(18) GYLDIG TIL:

HAMMER ELECTRONIC V/JENS HAMMER, Nordre Strandvej 119, F. 2, 3150 Hellebæk, Danmark
2009-09-29
2014-09-29

Offentligt tilgængelige designansøgninger og -registreringer

Akterne i nedenstående ansøgninger eller registreringer er tilgængelige for enhver, jf. § 21, stk. 2, i designlov nr. 1259 af 20. december 2000.

Klasse 6

(21) DA 2009 00062	(54) En bæk
(71) ANSØGER(E):	S. Rosendal ApS, TØMRERFIRMA, c/o Simon Rosendal, Chr Eillersvej 2, 3390 Hundested, Danmark
(22) ANSØGNINGSDATO:	2009-04-22

Klasse 7

(21) DA 2009 00055	(54) En beholder til opbevaring af frugt og grønt
(71) ANSØGER(E):	Jens Steenberg, Tejnvej 49, 3770 Allinge, Danmark
(22) ANSØGNINGSDATO:	2009-04-07

Fornyelse af designregistreringer

Fornyelse af registreringer foretaget i medfør af § 23, stk. 1, i designlov nr. 1259 af 20. december 2000.

(11) Registreringsnummer	(18) Gyldig til
DR 2004 00256	20141005
DR 2004 00334	20141006
DR 2004 00157	20140415
DR 2005 00094	20141014
DR 2005 00021	20141112
DR 2004 00283	20141011
DR 2005 00142	20141222
DR 2004 00301	20141116
DR 2004 00303	20141116

Udslettede registreringer

Udslettede registreringer foretaget i medfør af designlov nr. 1259 af 20. december 2000.

- (11) DR 2002 00386
- (11) DR 2004 00225
- (11) DR 2004 00145
- (11) DR 2004 00080
- (11) DR 2004 00127
- (11) DR 2004 00082
- (11) DR 2004 00060
- (11) DR 2004 00119
- (11) DR 2004 00077
- (11) DR 2004 00083
- (11) DR 2004 00089
- (11) DR 2004 00069
- (11) DR 2004 00079
- (11) DR 2004 00102
- (11) DR 2004 00072
- (11) DR 2004 00243
- (11) DR 2004 00085
- (11) DR 2004 00092
- (11) DR 2004 00098
- (11) DR 2004 00096
- (11) DR 2004 00284

Mønster

Fornyelse af mønsterregistreringer

Fornyelse af registreringer foretaget i medfør af lov om mønstre nr. 218 af 27. maj 1970.

(11) Registreringsnummer	(18) Gyldig til
MR 2000 00538	20141028
MR 2000 00534	20141005
MR 2000 00897	20150111
MR 2000 01121	20141011
MR 2000 00428	20141118
MR 2000 00746	20141029

Udslettelser af registreringer

Udslettelser af registreringer foretaget i medfør af lov om mønstre nr. 218 af 27. maj 1970.

(11) MR 1995 00970
(11) MR 1995 00643
(11) MR 1995 00645
(11) MR 1995 00905
(11) MR 1995 00532
(11) MR 1995 00844
(11) MR 1995 00472
(11) MR 1995 00425
(11) MR 1995 00426
(11) MR 1995 00533
(11) MR 1995 00791
(11) MR 1995 01285
(11) MR 1995 00534
(11) MR 1995 00792
(11) MR 1995 00793
(11) MR 1995 00594
(11) MR 1995 00428
(11) MR 1995 00595
(11) MR 1995 00429
(11) MR 1995 00846
(11) MR 1995 00431
(11) MR 1995 00536
(11) MR 1995 00432
(11) MR 1995 00475
(11) MR 1995 00597
(11) MR 1995 00537
(11) MR 1999 01136
(11) MR 1999 00762
(11) MR 1999 01140
(11) MR 1999 01210
(11) MR 2000 00403
(11) MR 1999 00910
(11) MR 1999 00911
(11) MR 1999 01212
(11) MR 1999 00763
(11) MR 1999 01217
(11) MR 1999 01218
(11) MR 1999 01219
(11) MR 1999 01271
(11) MR 1999 00943
(11) MR 1999 00766
(11) MR 1999 00944
(11) MR 2000 00242
(11) MR 2000 00243
(11) MR 2000 00104

WIPO Standard 80

INID-koder

Internationally agreed Numbers for the Identification of (bibliographic) data (INID)

- (11) Serial number of the registration
- (15) Date of the registration/Date of the renewal
- (17) Expected duration of the registration/
renewal
- (18) Expected expiration date of the registration/
renewal
- (21) Serial number of the application
- (22) Date of filing of the application
- (23) Name and place of exhibition, and date on
which the industrial design was first
exhibited there (Exhibition priority date)
- (24) Date from which the industrial design right
has effect
- (29) Indication of the form in which the industrial
design is filed, e.g. as a reproduction of the
industrial design or as a specimen thereof
- (30) Data relating to priority under the Paris
Convention
- (43) Date of publication of the industrial design
before examination
- (44) Date of publication of the industrial design
after examination but before registration
- (45) Date of publication of the registered
industrial design
- (46) Date of expiration of deferment
- (51) International Classification for Industrial
Designs (class and subclass of the Locarno
Classification)
- (54) Designation of article(s) or product(s)
covered by the industrial design or title of
the industrial design
- (55) Reproduction of the industrial design (e.g.,
drawing, photograph) and explanations
relating to the reproduction
- (57) Description of characteristic features of the
industrial design including indication of
colors
- (58) Date of recording of any kind of
amendment in the Register
- (62) Serial number(s) and, if available, filing
date(s) of application(s), registration(s) or
document(s) related by division
- (66) Serial number(s) of the application or the
registration of the design(s), which is(are) a
variant(s) of the present one
- (71) Name(s) and address(es) of the appli-
cant(s)
- (72) Name(s) of the creator(s) if known to be
such
- (73) Name(s) and address(es) of the owner(s)
- (74) Name(s) and address(es) of the
representative(s)

Domestic Codes for the Identification of Data

- (DL) Data concerning license
- (DP) Data concerning pawning

Internationalt vedtagne Numre til Identifikation af Data (INID)

- Registreringsnummer
- Registreringsdato/fornyelsesdato
- Forventet registreringsperiode/fornyelsesperiode
- Forventet udløbsdato for registrering/fornyelse
- Ansøgningsnummer
- Ansøgningsdato
- Udstillingsnavn og -sted og dato for første udstil-
ling (udstillingsprioritetsoplysninger)
- Indleveringsdato
- Angivelse af i hvilken form designet er indleveret,
fx som en afbildning af designet eller som en
model heraf
- Oplysninger om prioritet efter Pariserkonventionen
- Dato for offentlig tilgængelighed
- Bekendtgørelsesdato for ansøgningen
- Offentliggørelse af registreringen
- Udsættelsesdato
- International klassifikation af design (klasser og
underklasser i Locarno Klassifikationen)
- Vareangivelse/produktangivelse
- Afbildninger af designet (fx tegninger, fotografier)
og forklaringer vedrørende afbildningerne
- Beskrivelse af karakteristiske træk vedr. designet,
herunder angivelse af farver
- Dato for tilførsel til registret
- Nummer på hovedansøgning eller udskilt ansøg-
ning
- Numre på beslægtede ansøgninger
- Ansøgners navn og -adresse
- Frembringers/designers navn og adresse
- Indehavernavn og -adresse
- Fuldmægtignavn og -adresse

Interne koder til identifikation af data

- Licensoplysninger
- Pantoplysninger
- Oplysninger om konkurs