



PATENT- OG VAREMÆRKESTYRELSEN

# Dansk Design- tidende

## Indholdsfortegnelse

### Designsager

Offentliggørelse af designregistreringer .....	276
Offentligt tilgængelige designansøgninger .....	280
Fornyelse af designregistreringer .....	281
Udslettelse af designregistreringer .....	282

### Mønstersager

Fornyelse af mønsterregistreringer .....	284
Udslettelse af mønsterregistreringer .....	285
Inid .....	286

Dansk Designtidende kan rekvireres som papirkopi for kr. 150 stk. på tlf. 43 50 85 35

Ansvarlig for redaktion: Keld Nymann Jensen  
Udgives af Patent- og Varemærkestyrelsen, Helgeshøj Allé 81, 2630 Tåstrup, tlf. 43 50 80 00

ISSN 1601-7374

Design

## Offentliggørelse af designregistreringer

Enhver kan anmode om hel- eller delvis udslettelse af en registrering (administrativ prøvning), jf. § 25 i designlov nr. 1259 af 20. december 2000. En model af designet kan ses i Patent- og Varemærkestyrelsen, hvis det er offentliggjort, at en model er indleveret til styrelsen. Det er anført, hvis et design er registreret i farve.

(11) DR 2009 00112  
(21) DA 2009 00123

(54) Et element til regulering af lydniveau i rum

(51)-Cl.10 05;14 01



(71) ANSØGER(E):  
(22) ANSØGNINGSDATO:  
(18) GYLDIG TIL:

Lene Barnkob Kaas, Ingerslevsgade 110, 1.tv., 1705 København V, Danmark  
2009-08-21  
2014-08-21

(11) DR 2009 00113  
(21) DA 2009 00130

(54) En anordning til fastholdelse af bl.a. vippevindue

(51)-Cl.08 07;08 08

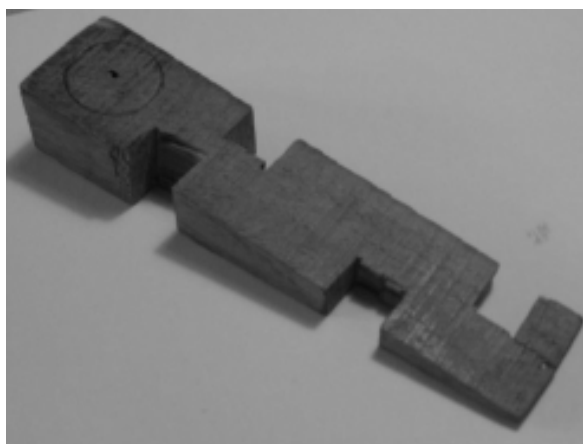

(71) ANSØGER(E):  
(22) ANSØGNINGSDATO:  
(18) GYLDIG TIL:

Kim Larsen, Parkvej 27.1.tv, 2630 Taastrup, Danmark  
2009-08-31  
2014-08-31

(11) DR 2009 00114  
(21) DA 2009 00036

(54) En del til en kaffemaskine

(51)-Cl.07 02

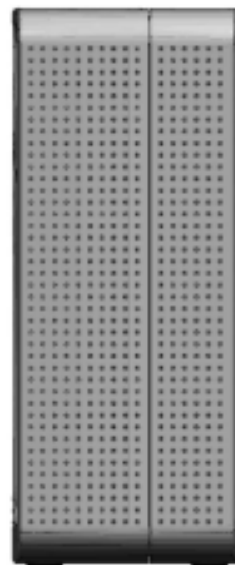
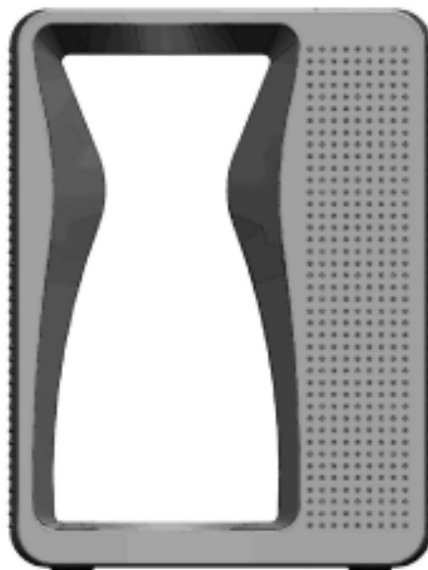
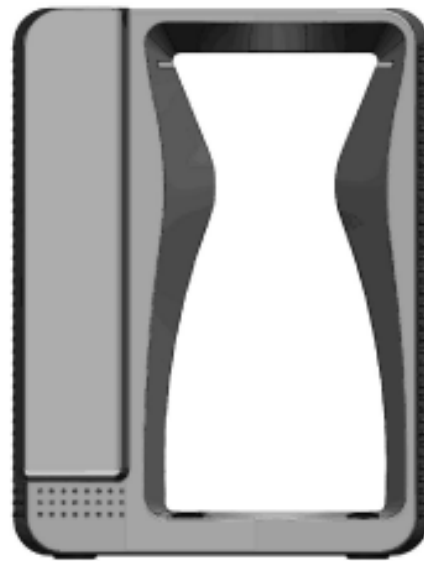

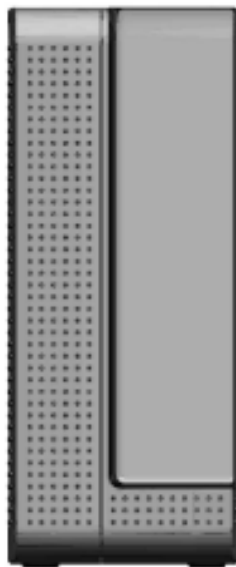

(71) ANSØGER(E):  
(74) FULDMÆGTIG:  
(22) ANSØGNINGSDATO:  
(18) GYLDIG TIL:

PI Design AG, Kantonsstrasse, CH-6234 Triengen, Schweiz  
Gorrissen Federspiel, H.C. Andersens Boulevard 12, 1553 København V, Danmark  
2009-03-09  
2014-03-09

(11) DR 2009 00115  
(21) DA 2009 00110

(54) 1-2) Puslepuder

(51)-Cl.06 09

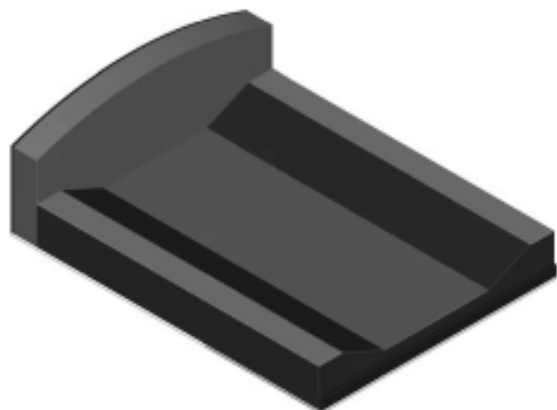

Løbenr. 1

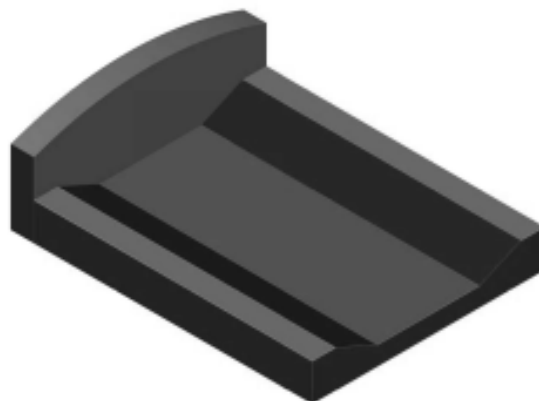

Løbenr. 2

(71) ANSØGER(E):  
(74) FULDMÆGTIG:  
(22) ANSØGNINGSDATO:  
(18) GYLDIG TIL:

Sanne Pilgaard, Solvej 2, 2680 Solrød Strand, Danmark  
PARTNER ADVOKATER RET&RÅD KØGE ADVOKATAKTIESELSKAB, Nørregade 54, 4600 Køge, Danmark  
2009-07-11  
2014-07-11

(11) DR 2009 00116  
(21) DA 2009 00100

(54) En flaske til drikkevand.

(51)-Cl.09 01



(71) ANSØGER(E):  
(72) FREMBRINGER(E):  
(22) ANSØGNINGSDATO:  
(18) GYLDIG TIL:

KE Vand A/S Københavns Energi Vand A/S, Ørestads Boulevard 35, 2300 København S, Danmark  
Tania Sonnenfeld, Nitivej 13, 4.tv., 2000 Frederiksberg, Danmark  
Tania Sonnenfeld, Nitivej 13, 4.tv., 2000 Frederiksberg, Danmark  
2009-07-01  
2014-07-01

## Offentligt tilgængelige designansøgninger og -registreringer

Akterne i nedenstående ansøgninger eller registreringer er tilgængelige for enhver, jf. § 21, stk. 2, i designlov nr. 1259 af 20. december 2000.

### Klasse 7

(21) DA 2009 00036

(71) ANSØGER(E):

(22) ANSØGNINGSDATO:

(54) En del til en kaffemaskine

PI Design AG, Kantonsstrasse, CH-6234 Triengen, Schweiz

2009-03-09



## Fornyelse af designregistreringer

Fornyelse af registreringer foretaget i medfør af § 23, stk. 1, i designlov nr. 1259 af 20. december 2000.

(11) Registreringsnummer

DR 2005 00074  
DR 2004 00250  
DR 2005 00083  
DR 2004 00249

(18) Gyldig til

20141021  
20140915  
20141001  
20140915

## Udslettede registreringer

Udslettede registreringer foretaget i medfør af designlov nr. 1259 af 20. december 2000.

(11) DR 2004 00150  
(11) DR 2004 00007  
(11) DR 2004 00036  
(11) DR 2004 00198  
(11) DR 2004 00210  
(11) DR 2004 00071  
(11) DR 2004 00075  
(11) DR 2004 00046  
(11) DR 2004 00100  
(11) DR 2004 00047  
(11) DR 2004 00093  
(11) DR 2004 00050  
(11) DR 2004 00132  
(11) DR 2004 00133  
(11) DR 2004 00163  
(11) DR 2004 00054  
(11) DR 2004 00065  
(11) DR 2004 00164  
(11) DR 2004 00066  
(11) DR 2004 00165  
(11) DR 2004 00062  
(11) DR 2004 00166  
(11) DR 2004 00063  
(11) DR 2004 00064  
(11) DR 2004 00134  
(11) DR 2004 00067  
(11) DR 2004 00068  
(11) DR 2004 00056  
(11) DR 2004 00124  
(11) DR 2004 00058  
(11) DR 2005 00065

Mønster

## Fornyelse af mønsterregistreringer

Fornyelse af registreringer foretaget i medfør af lov om mønstre nr. 218 af 27. maj 1970.

(11) Registreringsnummer	(18) Gyldig til
MR 2000 00114	20140830
MR 2000 00354	20140625
MR 2000 00175	20140929
MR 2000 00674	20140915
MR 2000 00535	20141004
MR 2000 00745	20141006
MR 2002 00277	20141021
MR 2000 00778	20141028
MR 2000 00484	20141028
MR 2000 00485	20141028
MR 2000 00744	20141006
MR 2000 00514	20141012
MR 2000 00682	20141005
MR 2000 00683	20141005
MR 2000 00684	20141005
MR 2000 00685	20141005

## Udslettelser af registreringer

Udslettelser af registreringer foretaget i medfør af lov om mønstre nr. 218 af 27. maj 1970.

(11) MR 1995 00781  
(11) MR 1995 00363  
(11) MR 1995 00364  
(11) MR 1995 00365  
(11) MR 1995 00588  
(11) MR 1995 01072  
(11) MR 1995 00783  
(11) MR 1995 00789  
(11) MR 1995 01074  
(11) MR 1995 00926  
(11) MR 1995 00416  
(11) MR 1995 00927  
(11) MR 1995 00931  
(11) MR 1995 00933  
(11) MR 1995 00934  
(11) MR 1995 00935  
(11) MR 1995 00936  
(11) MR 1995 00864  
(11) MR 1995 00865  
(11) MR 1995 00866  
(11) MR 1995 00906  
(11) MR 1995 00867  
(11) MR 1995 00471  
(11) MR 1995 01018  
(11) MR 1995 00421  
(11) MR 1999 00604  
(11) MR 1999 00605  
(11) MR 1999 01015  
(11) MR 1999 00856  
(11) MR 1999 00682  
(11) MR 1999 00683  
(11) MR 1999 00684  
(11) MR 1999 00699  
(11) MR 1999 00807  
(11) MR 1999 01060  
(11) MR 1999 00758  
(11) MR 1999 00759  
(11) MR 1999 00760  
(11) MR 1999 01063  
(11) MR 1999 00905  
(11) MR 1999 01064  
(11) MR 1999 00985  
(11) MR 1999 00991

## WIPO Standard 80

# INID-koder

## Internationally agreed Numbers for the Identification of (bibliographic) data (INID)

- (11) Serial number of the registration
- (15) Date of the registration/Date of the renewal
- (17) Expected duration of the registration/  
renewal
- (18) Expected expiration date of the registration/  
renewal
- (21) Serial number of the application
- (22) Date of filing of the application
- (23) Name and place of exhibition, and date on  
which the industrial design was first  
exhibited there (Exhibition priority date)
- (24) Date from which the industrial design right  
has effect
- (29) Indication of the form in which the industrial  
design is filed, e.g. as a reproduction of the  
industrial design or as a specimen thereof
- (30) Data relating to priority under the Paris  
Convention
- (43) Date of publication of the industrial design  
before examination
- (44) Date of publication of the industrial design  
after examination but before registration
- (45) Date of publication of the registered  
industrial design
- (46) Date of expiration of deferment
- (51) International Classification for Industrial  
Designs (class and subclass of the Locarno  
Classification)
- (54) Designation of article(s) or product(s)  
covered by the industrial design or title of  
the industrial design
- (55) Reproduction of the industrial design (e.g.,  
drawing, photograph) and explanations  
relating to the reproduction
- (57) Description of characteristic features of the  
industrial design including indication of  
colors
- (58) Date of recording of any kind of  
amendment in the Register
- (62) Serial number(s) and, if available, filing  
date(s) of application(s), registration(s) or  
document(s) related by division
- (66) Serial number(s) of the application or the  
registration of the design(s), which is(are) a  
variant(s) of the present one
- (71) Name(s) and address(es) of the appli-  
cant(s)
- (72) Name(s) of the creator(s) if known to be  
such
- (73) Name(s) and address(es) of the owner(s)
- (74) Name(s) and address(es) of the  
representative(s)

## Domestic Codes for the Identification of Data

- (DL) Data concerning license
- (DP) Data concerning pawning

## Internationalt vedtagne Numre til Identifikation af Data (INID)

Registreringsnummer  
 Registreringsdato/fornyelsesdato  
 Forventet registreringsperiode/fornyelsesperiode  
 Forventet udløbsdato for registrering/fornyelse

Ansøgningsnummer  
 Ansøgningsdato  
 Udstillingsnavn og -sted og dato for første udstil-  
 ling (udstillingsprioritetsoplysninger)

Indleveringsdato

Angivelse af i hvilken form designet er indleveret,  
 fx som en afbildning af designet eller som en  
 model heraf  
 Oplysninger om prioritet efter Pariserkonventionen

Dato for offentlig tilgængelighed

Bekendtgørelsesdato for ansøgningen

Offentliggørelse af registreringen

Udsættelsesdato  
 International klassifikation af design (klasser og  
 underklasser i Locarno Klassifikationen)

Vareangivelse/produktangivelse

Afbildninger af designet (fx tegninger, fotografier)  
 og forklaringer vedrørende afbildningerne

Beskrivelse af karakteristiske træk vedr. designet,  
 herunder angivelse af farver  
 Dato for tilførsel til registret

Nummer på hovedansøgning eller udskilt ansøg-  
 ning

Numre på beslægtede ansøgninger

Ansøgners navn og -adresse  
 Frembringers/designers navn og adresse  
 Indehavernavn og -adresse  
 Fuldmægtignavn og -adresse

## Interne koder til identifikation af data

Licensoplysninger  
 Pantoplysninger  
 Oplysninger om konkurs