



PATENT- OG VAREMÆRKESTYRELSEN

Dansk Design- tidende

Indholdsfortegnelse

Designsager

Offentliggørelse af designregistreringer	260
Fornyelse af designregistreringer	269
Udslettelse af designregistreringer	270

Mønstersager

Fornyelse af mønsterregistreringer	272
Udslettelse af mønsterregistreringer	273

Dansk Designtidende kan rekvireres som papirkopi for kr. 150 stk. på tlf. 43 50 85 35

Ansvarlig for redaktion: Keld Nymann Jensen
Udgives af Patent- og Varemærkestyrelsen, Helgeshøj Allé 81, 2630 Tåstrup, tlf. 43 50 80 00

ISSN 1601-7374

Design

Offentliggørelse af designregistreringer

Enhver kan anmode om hel- eller delvis udslettelse af en registrering (administrativ prøvning), jf. § 25 i designlov nr. 1259 af 20. december 2000. En model af designet kan ses i Patent- og Varemærkestyrelsen, hvis det er offentliggjort, at en model er indleveret til styrelsen. Det er anført, hvis et design er registreret i farve.

(11) DR 2009 00102
(21) DA 2009 00103

(54) 1) En stikkontakt 2) del dertil

(51)-Cl.13 03

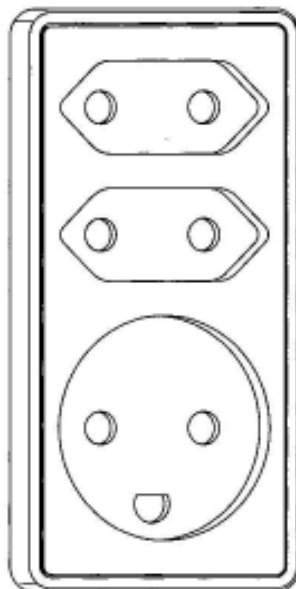

Løbenr. 1

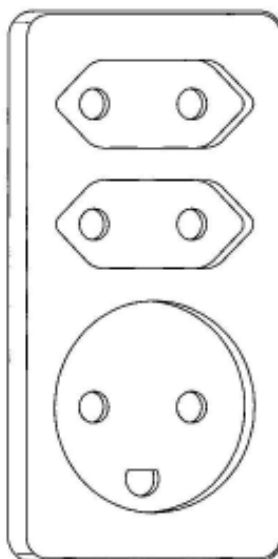

Løbenr. 2

(71) ANSØGER(E):
(72) FREMBRINGER(E):
(22) ANSØGNINGSDATO:
(18) GYLDIG TIL:

Schneider Electric Danmark A/S, Industriparken 32, 2750 Ballerup, Danmark
Jørn Holmstrøm, Bakkehøj 5, 2740 Skovlunde, Danmark
2009-07-03
2014-07-03

(11) DR 2009 00103
(21) DA 2009 00104

(54) 1) En stikkontakt 2) del dertil

(51)-Cl.13 03

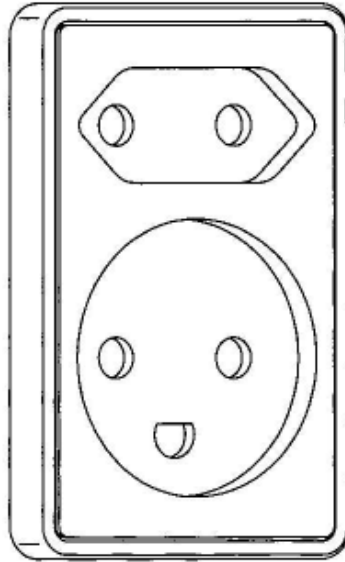

Løbenr. 1

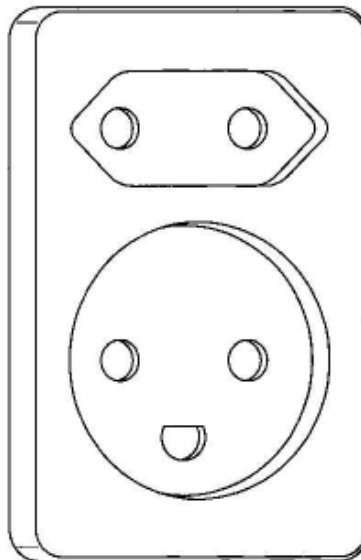

Løbenr. 2

(71) ANSØGER(E):
(72) FREMBRINGER(E):
(22) ANSØGNINGSDATO:
(18) GYLDIG TIL:

Schneider Electric Danmark A/S, Industriparken 32, 2750 Ballerup, Danmark
Jørn Holmstrøm, Bakkehøj 5, 2740 Skovlunde, Danmark
2009-07-03
2014-07-03

(11) DR 2009 00104
(21) DA 2009 00079

(54) Et brønddæksel med karm til flisebelægning

(51)-Cl.25 02

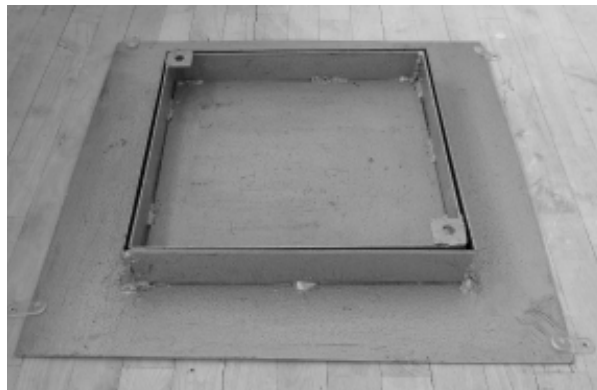
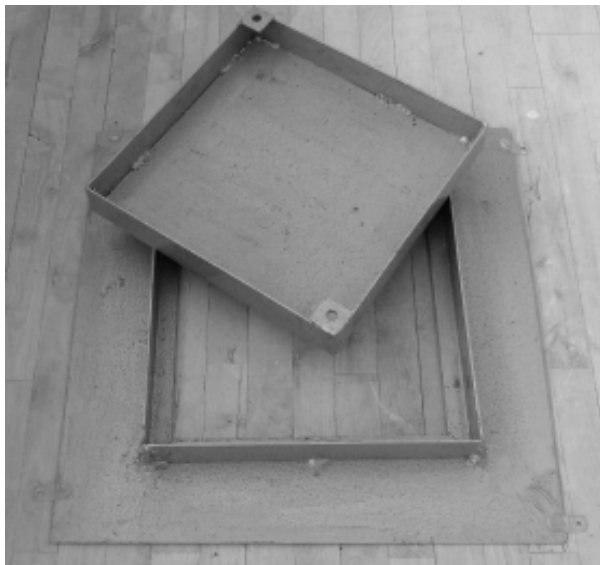

(71) ANSØGER(E): Jesper Walter Rasmussen, Amalievej 6, 3330 Gørløse, Danmark
(22) ANSØGNINGSDATO: 2009-06-03
(18) GYLDIG TIL: 2014-06-03

(11) DR 2009 00105
(21) DA 2009 00120

(54) Et navne - og informationsskilt

(51)-Cl.03 01;19 02;20 03



(71) ANSØGER(E):
(72) FREMBRINGER(E):
(22) ANSØGNINGSDATO:
(18) GYLDIG TIL:

BUILT IDENTITY ApS, Vesterbrogade 34, 2., 1620 København V, Danmark
BUILT IDENTITY ApS, Vesterbrogade 34, 2., 1620 København V, Danmark
2009-08-17
2014-08-17

(11) DR 2009 00106
(21) DA 2009 00081

(54) En dråbefanger

(51)-Cl.07 06



(71) ANSØGER(E):
(22) ANSØGNINGSDATO:
(18) GYLDIG TIL:

KidsUniverse v/Camilla Levin, Maglevænget 10, 2920 Charlottenlund, Danmark
2009-06-08
2014-06-08

(11) DR 2009 00107
(21) DA 2009 00114

(54) Ornamenter;Et smykke

(51)-Cl.11 01;32 00



(71) ANSØGER(E):
(22) ANSØGNINGSDATO:
(18) GYLDIG TIL:

Charlotte Carstensen, Skråplanet 33, 3500 Værløse, Danmark
2009-08-04
2014-08-04

(11) DR 2009 00108
(21) DA 2009 00092

(54) Et bord

(51)-Cl.06 03

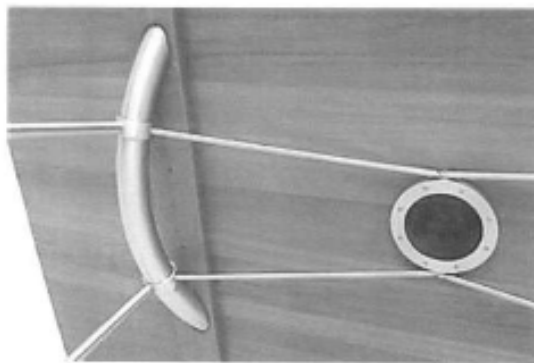
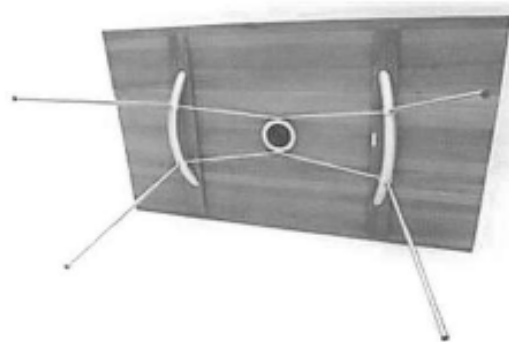

(71) ANSØGER(E):
(22) ANSØGNINGSDATO:
(18) GYLDIG TIL:

JUCALLUS V/BJARNE GREEN, Septembovej 8, 7000 Fredericia, Danmark
2009-06-19
2014-06-19

(11) DR 2009 00109
(21) DA 2009 00098

(54) En rørbærer

(51)-Cl.08 08

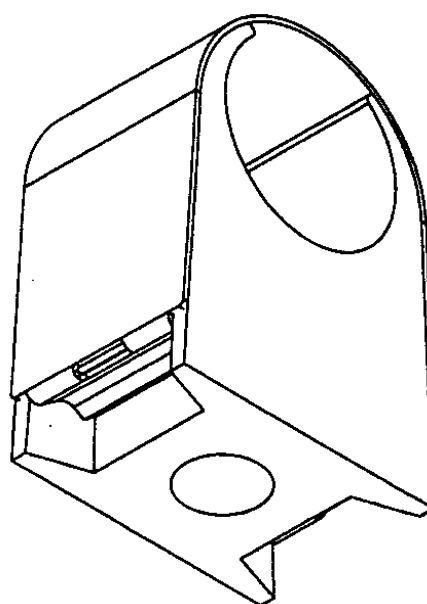
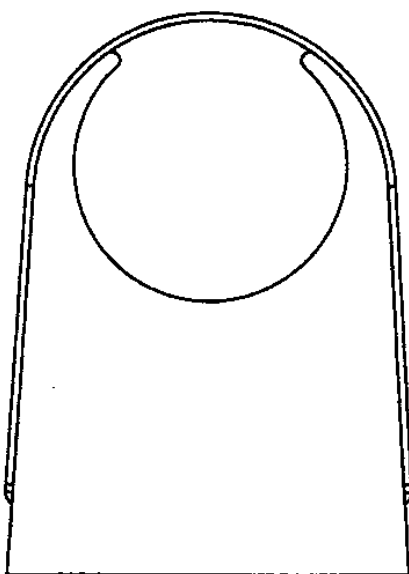
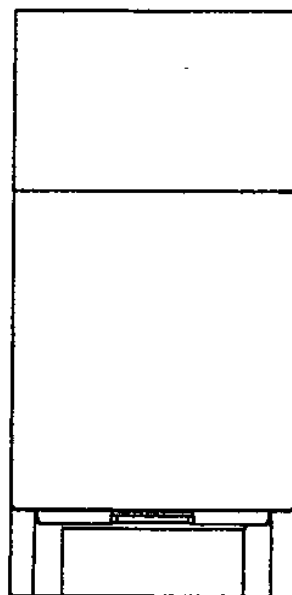
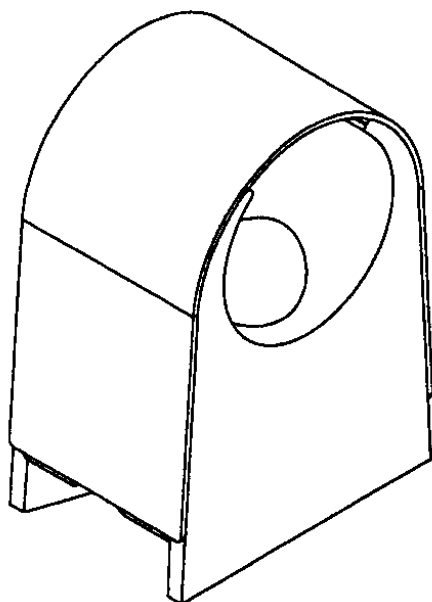

(71) ANSØGER(E):
(72) FREMBRINGER(E):
(22) ANSØGNINGSDATO:
(18) GYLDIG TIL:

2CLICK ApS, Holbækvej 286, 4440 Mørkøv, Danmark
2CLICK ApS, Holbækvej 286, 4440 Mørkøv, Danmark
2009-06-26
2014-06-26

(11) DR 2009 00110
(21) DA 2009 00037

(54) 1) Et hjul til et bord 2) del dertil

(51)-Cl.06 03



Løbenr. 1



Løbenr. 2

(71) ANSØGER(E): FURNX A/S, Halsvej 298, 9310 Vodskov, Danmark
(22) ANSØGNINGSDATO: 2009-03-10
(18) GYLDIG TIL: 2014-03-10

(11) DR 2009 00111
(21) DA 2009 00049

(54) **Ornament**

(51)-Cl.32 00

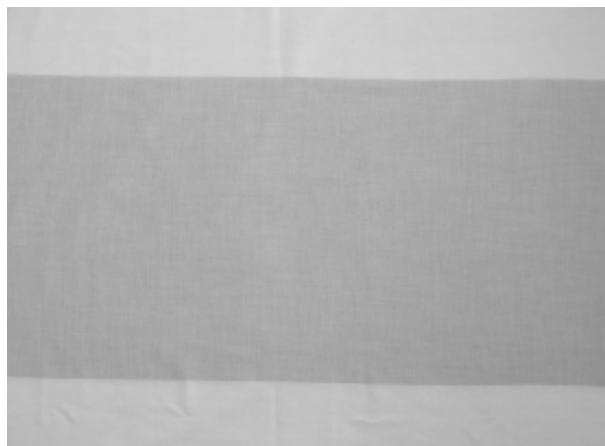

(71) ANSØGER(E): Veitex v/Bo Kjems, Ndr Stationsvej 2, 8721 Daugård, Danmark
(22) ANSØGNINGSDATO: 2009-03-30
(18) GYLDIG TIL: 2014-03-30

Fornyelse af designregistreringer

Fornyelse af registreringer foretaget i medfør af § 23, stk. 1, i designlov nr. 1259 af 20. december 2000.

(11) Registreringsnummer

DR 2005 00130
DR 2004 00260
DR 2004 00253
DR 2004 00319

(18) Gyldig til

20141028
20140824
20140829
20140923

Udslettede registreringer

Udslettede registreringer foretaget i medfør af designlov nr. 1259 af 20. december 2000.

- (11) DR 2004 00041
- (11) DR 2004 00074
- (11) DR 2004 00153
- (11) DR 2004 00139
- (11) DR 2004 00138
- (11) DR 2004 00207
- (11) DR 2004 00030
- (11) DR 2004 00199
- (11) DR 2004 00264
- (11) DR 2004 00232
- (11) DR 2004 00233

Mønster

Fornyelse af mønsterregistreringer

Fornyelse af registreringer foretaget i medfør af lov om mønstre nr. 218 af 27. maj 1970.

(11) Registreringsnummer	(18) Gyldig til
MR 2000 01095	20140929
MR 2000 00680	20140921
MR 2000 00681	20140921
MR 2000 00315	20140823
MR 2000 00623	20141115
MR 2000 00676	20140920

Udslettelser af registreringer

Udslettelser af registreringer foretaget i medfør af lov om mønstre nr. 218 af 27. maj 1970.

(11) MR 1995 00517
(11) MR 1995 00308
(11) MR 1995 00309
(11) MR 1995 00310
(11) MR 1995 00518
(11) MR 1995 00519
(11) MR 1995 00520
(11) MR 1995 00521
(11) MR 1995 00522
(11) MR 1995 00523
(11) MR 1995 00332
(11) MR 1995 01209
(11) MR 1995 00525
(11) MR 1995 00700
(11) MR 1995 00344
(11) MR 1995 00347
(11) MR 1995 00349
(11) MR 1995 00357
(11) MR 1995 00968
(11) MR 1999 00797
(11) MR 1999 00798
(11) MR 1999 00799
(11) MR 1999 00801
(11) MR 1999 01014

WIPO Standard 80

INID-koder

Internationally agreed Numbers for the Identification of (bibliographic) data (INID)

- (11) Serial number of the registration
- (15) Date of the registration/Date of the renewal
- (17) Expected duration of the registration/
renewal
- (18) Expected expiration date of the registration/
renewal
- (21) Serial number of the application
- (22) Date of filing of the application
- (23) Name and place of exhibition, and date on
which the industrial design was first
exhibited there (Exhibition priority date)
- (24) Date from which the industrial design right
has effect
- (29) Indication of the form in which the industrial
design is filed, e.g. as a reproduction of the
industrial design or as a specimen thereof
- (30) Data relating to priority under the Paris
Convention
- (43) Date of publication of the industrial design
before examination
- (44) Date of publication of the industrial design
after examination but before registration
- (45) Date of publication of the registered
industrial design
- (46) Date of expiration of deferment
- (51) International Classification for Industrial
Designs (class and subclass of the Locarno
Classification)
- (54) Designation of article(s) or product(s)
covered by the industrial design or title of
the industrial design
- (55) Reproduction of the industrial design (e.g.,
drawing, photograph) and explanations
relating to the reproduction
- (57) Description of characteristic features of the
industrial design including indication of
colors
- (58) Date of recording of any kind of
amendment in the Register
- (62) Serial number(s) and, if available, filing
date(s) of application(s), registration(s) or
document(s) related by division
- (66) Serial number(s) of the application or the
registration of the design(s), which is(are) a
variant(s) of the present one
- (71) Name(s) and address(es) of the appli-
cant(s)
- (72) Name(s) of the creator(s) if known to be
such
- (73) Name(s) and address(es) of the owner(s)
- (74) Name(s) and address(es) of the
representative(s)

Domestic Codes for the Identification of Data

- (DL) Data concerning license
- (DP) Data concerning pawning

Internationalt vedtagne Numre til Identifikation af Data (INID)

Registreringsnummer
Registreringsdato/fornyelsesdato
Forventet registreringsperiode/fornyelsesperiode
Forventet udløbsdato for registrering/fornyelse

Ansøgningsnummer
Ansøgningsdato
Udstillingsnavn og -sted og dato for første udstil-
ling (udstillingsprioritetsoplysninger)

Indleveringsdato

Angivelse af i hvilken form designet er indleveret,
fx som en afbildning af designet eller som en
model heraf
Oplysninger om prioritet efter Pariserkonventionen

Dato for offentlig tilgængelighed

Bekendtgørelsesdato for ansøgningen

Offentliggørelse af registreringen

Udsættelsesdato
International klassifikation af design (klasser og
underklasser i Locarno Klassifikationen)

Vareangivelse/produktangivelse

Afbildninger af designet (fx tegninger, fotografier)
og forklaringer vedrørende afbildningerne

Beskrivelse af karakteristiske træk vedr. designet,
herunder angivelse af farver
Dato for tilførsel til registret

Nummer på hovedansøgning eller udskilt ansøg-
ning

Numre på beslægtede ansøgninger

Ansøgners navn og -adresse
Frembringers/designers navn og adresse
Indehavernavn og -adresse
Fuldmægtignavn og -adresse

Interne koder til identifikation af data

Licensoplysninger
Pantoplysninger
Oplysninger om konkurs