



PATENT- OG VAREMÆRKESTYRELSEN

Dansk Design- tidende

Indholdsfortegnelse

Designsager

Offentliggørelse af designregistreringer	234
Fornyelse af designregistreringer	237
Udslettelse af designregistreringer	238

Mønstersager

Fornyelse af mønsterregistreringer	240
Udslettelse af mønsterregistreringer	241

Dansk Designtidende kan rekvireres som papirkopi for kr. 150 stk. på tlf. 43 50 85 35

Ansvarlig for redaktion: Keld Nymann Jensen
Udgives af Patent- og Varemærkestyrelsen, Helgeshøj Allé 81, 2630 Tåstrup, tlf. 43 50 80 00

ISSN 1601-7374

Design

Offentliggørelse af designregistreringer

Enhver kan anmode om hel- eller delvis udslettelse af en registrering (administrativ prøvning), jf. § 25 i designlov nr. 1259 af 20. december 2000.
En model af designet kan ses i Patent- og Varemærkestyrelsen, hvis det er offentliggjort, at en model er indleveret til styrelsen.
Det er anført, hvis et design er registreret i farve.

(11) DR 2009 00091
(21) DA 2009 00019

(54) En bradepande

(51)-Cl.07 02

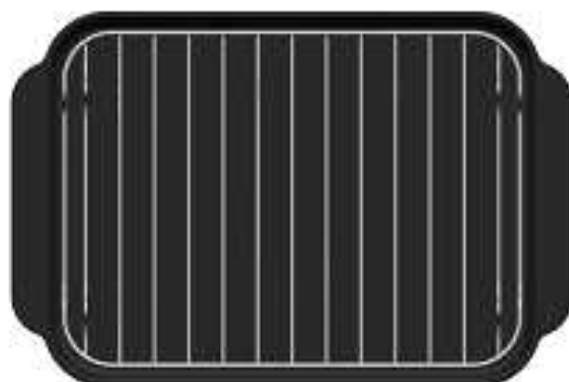
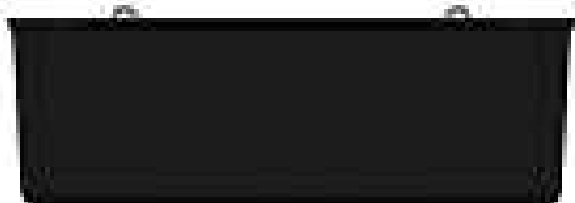

(71) ANSØGER(E):
(74) FULDMÆGTIG:
(22) ANSØGNINGSDATO:
(18) GYLDIG TIL:

Pi Design AG, Kantonsstrasse 100, CH-6234 Triengen, Schweiz
Gorrissen Federspiel Kierkegaard, H.C. Andersens Boulevard 12, 1553 København V, Danmark
2009-02-03
2014-02-03

(11) DR 2009 00092
(21) DA 2009 00106

(54) 1-2) Ophæng med bøjle til oprulning af ledning

(51)-Cl.08 08



Løbenr. 1



Løbenr. 2

(71) ANSØGER(E):

Sisse Degner, Granslevbyvej 20, 8870 Langå, Danmark

(22) ANSØGNINGSDATO:

Laila Overgaard Pedersen, Lohmannsgade 20, 8870 Langå, Danmark

(18) GYLDIG TIL:

2009-07-03
2014-07-03

(11) DR 2009 00093
 (21) DA 2009 00076

(54) Et hus

(51)-Cl.25 03

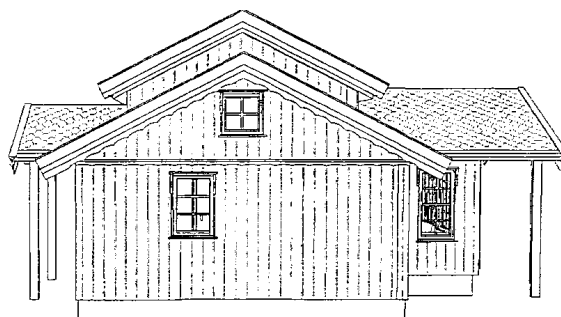
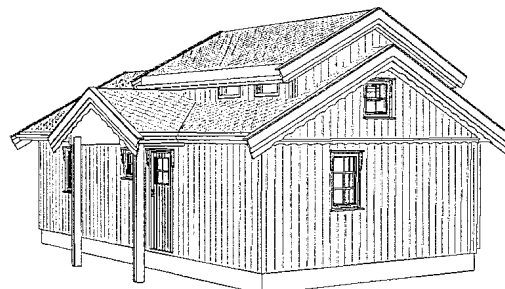
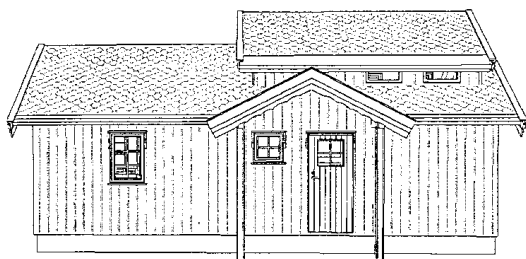
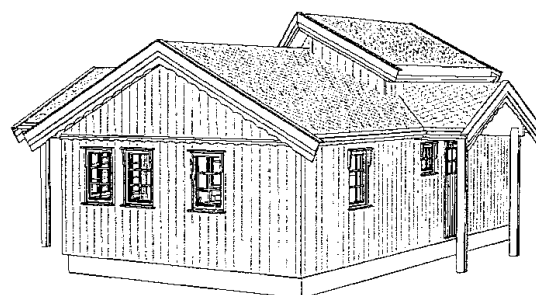
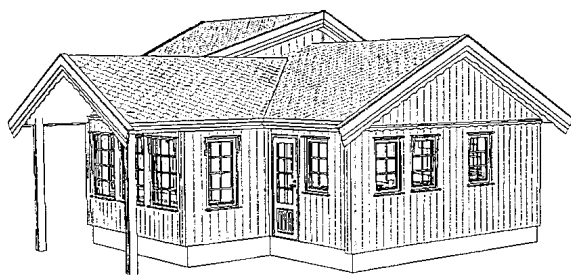
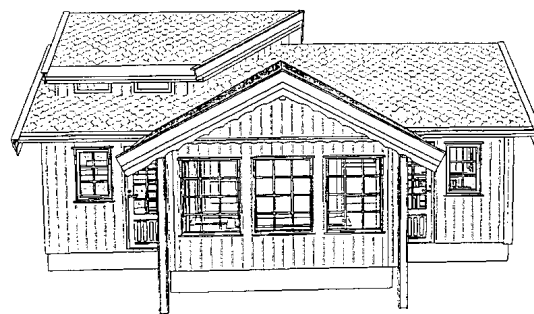
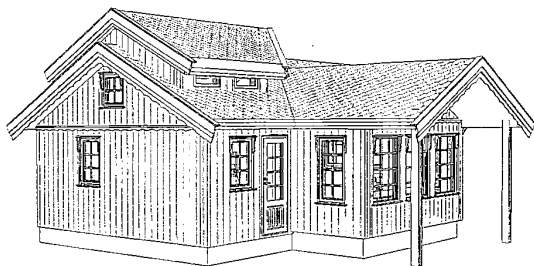

(71) ANSØGER(E):
 (74) FULDMÆGTIG:
 (30) PRIORITET:
 (22) ANSØGNINGS DATO:
 (18) GYLDIG TIL:

Acutula AS, Vollgata 25, N-8200 Fauske, Norge
 Chas. Hude A/S, H.C. Andersens Boulevard 33, 1780 København V, Danmark
 2008-11-26 NO 2008 0648
 2009-05-26
 2014-05-26

Fornyelse af designregistreringer

Fornyelse af registreringer foretaget i medfør af § 23, stk. 1, i designlov nr. 1259 af 20. december 2000.

(11) Registreringsnummer

(18) Gyldig til

DR 2004 00107

20140209

Udslettede registreringer

Udslettede registreringer foretaget i medfør af designlov nr. 1259 af 20. december 2000.

- (11) DR 2003 00204
- (11) DR 2003 00083
- (11) DR 2003 00286
- (11) DR 2004 00088

Mønster

Fornyelse af mønsterregistreringer

Fornyelse af registreringer foretaget i medfør af lov om mønstre nr. 218 af 27. maj 1970.

(11) Registreringsnummer	(18) Gyldig til
MR 2000 00218	20140728
MR 2000 00362	20140727
MR 2000 00363	20140727
MR 2000 00364	20140727
MR 2000 00275	20140803
MR 2000 00168	20140916
MR 2000 00169	20140916
MR 2000 00166	20140916
MR 2000 00165	20140916
MR 2000 00475	20140923
MR 2000 00589	20140913
MR 2000 00382	20140901

Udslettelser af registreringer

Udslettelser af registreringer foretaget i medfør af lov om mønstre nr. 218 af 27. maj 1970.

(11) MR 1992 00129
(11) MR 1992 00460
(11) MR 1992 00433
(11) MR 1992 00722
(11) MR 1992 00726
(11) MR 1995 00177
(11) MR 1996 00051
(11) MR 1996 00052
(11) MR 1995 01190
(11) MR 1996 00116
(11) MR 1996 00117
(11) MR 1996 00188
(11) MR 1996 00352
(11) MR 1996 00353
(11) MR 1996 00354
(11) MR 1996 00418
(11) MR 1996 00356
(11) MR 1996 00357
(11) MR 1996 00358
(11) MR 1996 00359
(11) MR 1996 01138
(11) MR 1996 00422
(11) MR 1996 00442
(11) MR 1996 00445
(11) MR 1996 00239
(11) MR 1996 00425
(11) MR 1996 00646
(11) MR 1996 00647
(11) MR 1996 00448
(11) MR 1996 00889
(11) MR 1996 00890

WIPO Standard 80

INID-koder

Internationally agreed Numbers for the Identification of (bibliographic) data (INID)

- (11) Serial number of the registration
- (15) Date of the registration/Date of the renewal
- (17) Expected duration of the registration/
renewal
- (18) Expected expiration date of the registration/
renewal
- (21) Serial number of the application
- (22) Date of filing of the application
- (23) Name and place of exhibition, and date on
which the industrial design was first
exhibited there (Exhibition priority date)
- (24) Date from which the industrial design right
has effect
- (29) Indication of the form in which the industrial
design is filed, e.g. as a reproduction of the
industrial design or as a specimen thereof
- (30) Data relating to priority under the Paris
Convention
- (43) Date of publication of the industrial design
before examination
- (44) Date of publication of the industrial design
after examination but before registration
- (45) Date of publication of the registered
industrial design
- (46) Date of expiration of deferment
- (51) International Classification for Industrial
Designs (class and subclass of the Locarno
Classification)
- (54) Designation of article(s) or product(s)
covered by the industrial design or title of
the industrial design
- (55) Reproduction of the industrial design (e.g.,
drawing, photograph) and explanations
relating to the reproduction
- (57) Description of characteristic features of the
industrial design including indication of
colors
- (58) Date of recording of any kind of
amendment in the Register
- (62) Serial number(s) and, if available, filing
date(s) of application(s), registration(s) or
document(s) related by division
- (66) Serial number(s) of the application or the
registration of the design(s), which is(are) a
variant(s) of the present one
- (71) Name(s) and address(es) of the appli-
cant(s)
- (72) Name(s) of the creator(s) if known to be
such
- (73) Name(s) and address(es) of the owner(s)
- (74) Name(s) and address(es) of the
representative(s)

Domestic Codes for the Identification of Data

- (DL) Data concerning license
- (DP) Data concerning pawning

Internationalt vedtagne Numre til Identifikation af Data (INID)

Registreringsnummer
Registreringsdato/fornyelsesdato
Forventet registreringsperiode/fornyelsesperiode
Forventet udløbsdato for registrering/fornyelse

Ansøgningsnummer
Ansøgningsdato
Udstillingsnavn og -sted og dato for første udstil-
ling (udstillingsprioritetsoplysninger)

Indleveringsdato

Angivelse af i hvilken form designet er indleveret,
fx som en afbildning af designet eller som en
model heraf
Oplysninger om prioritet efter Pariserkonventionen

Dato for offentlig tilgængelighed

Bekendtgørelsesdato for ansøgningen

Offentliggørelse af registreringen

Udsættelsesdato
International klassifikation af design (klasser og
underklasser i Locarno Klassifikationen)

Vareangivelse/produktangivelse

Afbildninger af designet (fx tegninger, fotografier)
og forklaringer vedrørende afbildningerne

Beskrivelse af karakteristiske træk vedr. designet,
herunder angivelse af farver
Dato for tilførsel til registret

Nummer på hovedansøgning eller udskilt ansøg-
ning

Numre på beslægtede ansøgninger

Ansøgningsnavn og -adresse
Frembringers/designers navn og adresse
Indehavernavn og -adresse
Fuldmægtignavn og -adresse

Interne koder til identifikation af data

Licensoplysninger
Pantoplysninger
Oplysninger om konkurs