



PATENT- OG VAREMÆRKESTYRELSEN

# Dansk Design- tidende

## Indholdsfortegnelse

### Designsager

Offentliggørelse af designregistreringer .....	436
Offentligt tilgængelige designansøgninger .....	446
Ændringer til design .....	447
Fornyelse af designregistreringer .....	448
Udslettelse af designregistreringer .....	449

### Mønstersager

Fornyelse af mønsterregistreringer .....	451
Udslettelse af mønsterregistreringer .....	452
Andre meddelelser .....	453

Dansk Designtidende kan rekvireres som papirkopi for kr. 150 stk. på tlf. 43 50 85 35

Ansvarlig for redaktion: Keld Nymann Jensen  
Udgives af Patent- og Varemærkestyrelsen, Helgeshøj Allé 81, 2630 Tåstrup, tlf. 43 50 80 00

ISSN 1601-7374

Design

## Offentliggørelse af designregistreringer

Enhver kan anmode om hel- eller delvis udslettelse af en registrering (administrativ prøvning), jf. § 25 i designlov nr. 1259 af 20. december 2000. En model af designet kan ses i Patent- og Varemærkestyrelsen, hvis det er offentliggjort, at en model er indleveret til styrelsen. Det er anført, hvis et design er registreret i farve.

(11) DR 2008 00184  
(21) DA 2008 00119

(54) 1-2) Glas 3) greb til glas og kander

(51)-Cl.07 01



Løbenr. 1





Løbenr. 3

(71) ANSØGER(E):

(74) FULDMÆGTIG:

(22) ANSØGNINGSDATO:

(18) GYLDIG TIL:

Pi-Design AG, Kantonsstrasse 100, CH-6234 Triengen, Schweiz

Gorrissen Federspiel Kierkegaard, H.C. Andersens Boulevard 12, 1553 København V, Danmark

2008-04-25

2013-04-25

---

(11) DR 2008 00185  
 (21) DA 2008 00120

(54) En adapter til elektroniske målere

(51)-Cl.13 03

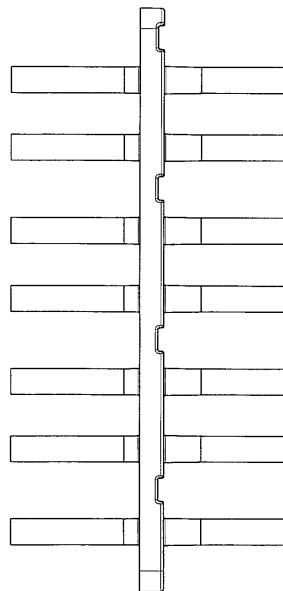
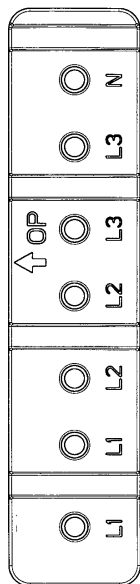
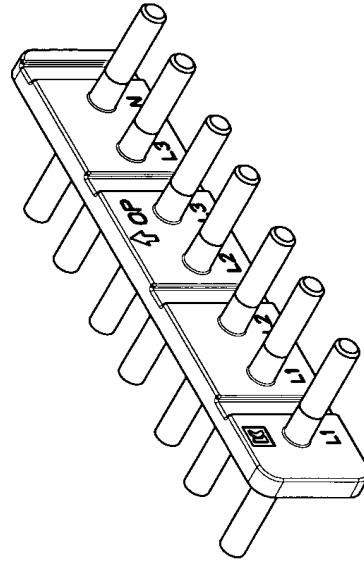
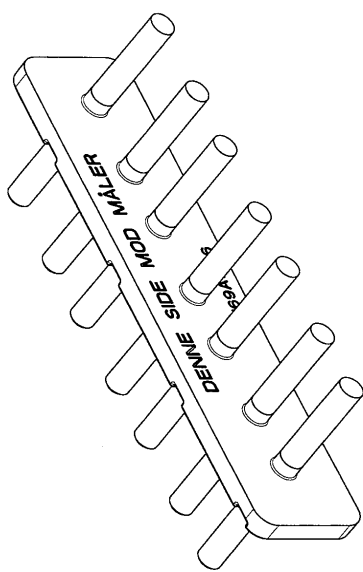

(71) ANSØGER(E):  
 (74) FULDMÆGTIG:  
 (72) FREMBRINGER(E):  
 (22) ANSØGNINGSDATO:  
 (18) GYLDIG TIL:

Schneider Electric Danmark A/S, Industriparken 32, 2750 Ballerup, Danmark  
 Schneider Electric Danmark A/S, Industriparken 32, 2750 Ballerup, Danmark  
 Jens Fogh, Hvidovre Strandvej 104, 2650 Hvidovre, Danmark  
 2008-04-29  
 2013-04-29

(11) DR 2008 00186  
(21) DA 2008 00214

(54) En knagerække til håndklæder og viskestykker

(51)-Cl.08 08

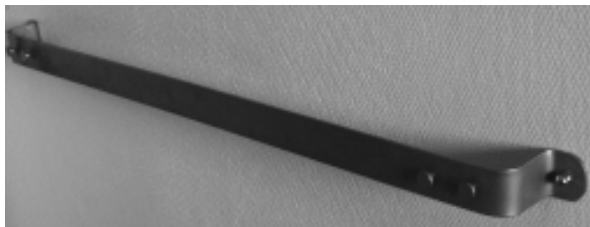

(71) ANSØGER(E):  
(22) ANSØGNINGSDATO:  
(18) GYLDIG TIL:

Søren Læsø Erlandsen, Marathonvej 1, 2300 København S, Danmark  
2008-09-29  
2013-09-29

(11) DR 2008 00187  
(21) DA 2008 00191

(54) Et skilt til brug ved nedkørselsramper til motorvej eller lign.

(51)-Cl.20 03

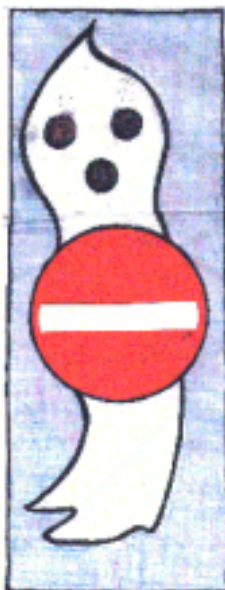

(71) ANSØGER(E):  
(72) FREMBRINGER(E):  
(22) ANSØGNINGSDATO:  
(18) GYLDIG TIL:  
(57) BEMÆRKNINGER

Jørgen Vangsgaard, Rødkildevej 28, 2400 København NV, Danmark  
Jørgen Vangsgaard, Rødkildevej 28, 2400 København NV, Danmark  
2008-09-03  
2013-09-03  
Farver



(11) DR 2008 00188  
(21) DA 2008 00226

(54) Et trefløjet bogomslag

(51)-Cl.19 04



(71) ANSØGER(E):  
(22) ANSØGNINGSDATO:  
(18) GYLDIG TIL:

Fotografi og Grafik v/Ulrik Samsøe Figen, Jægergårdsgade 14, 3., 8000 Århus C, Danmark  
2008-10-28  
2013-10-28



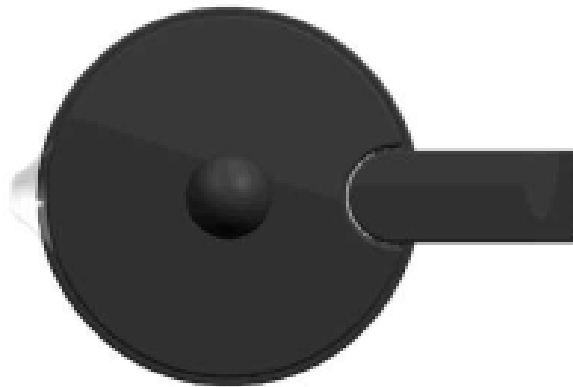

(71) ANSØGER(E):  
(74) FULDMÆGTIG:  
(22) ANSØGNINGSDATO:  
(18) GYLDIG TIL:

Pi-Design AG, Kantonsstrasse 100, CH-6234 Triengen, Schweiz  
Gorrissen Federspiel Kierkegaard, H.C. Andersens Boulevard 12, 1553 København V, Danmark  
2008-05-09  
2013-05-09

(11) DR 2008 00190  
(21) DA 2008 00224

(54) Et dække til batterikasse

(51)-Cl.12 16

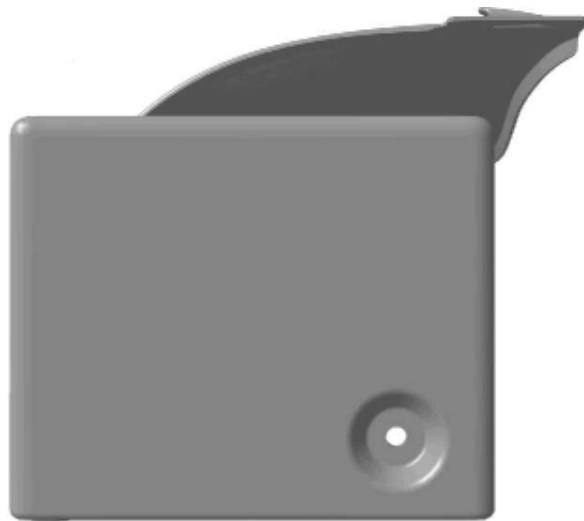
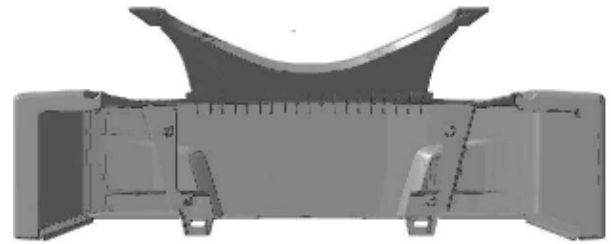
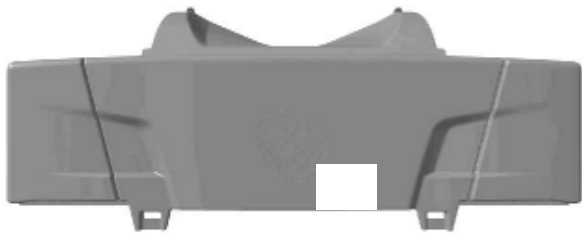

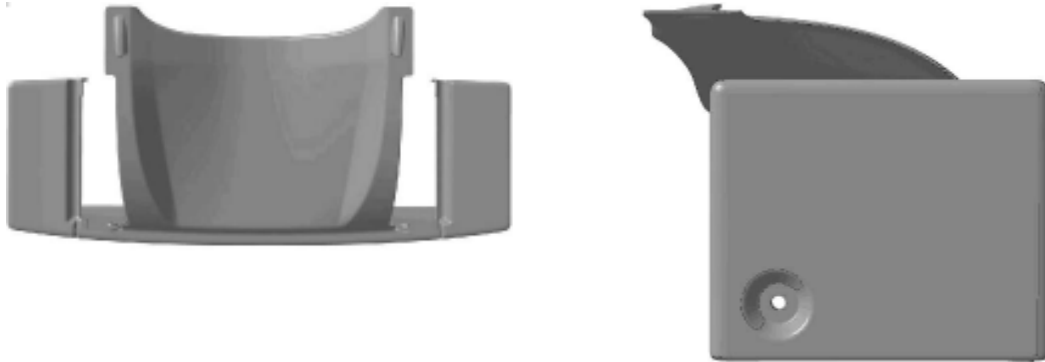

(71) ANSØGER(E): Scania CV AB (publ), S-151 87 Södertälje, Sverige  
(74) FULDMÆGTIG: PATRADE A/S, Fredens Torv 3 A, 8000 Århus C, Danmark  
(72) FREMBRINGER(E): Anders E Wedholm, Solrosgatan 57, S 664 35 Torshälla, Sverige  
(30) PRIORITET: 2008-05-07 SE 2008/0280  
(22) ANSØGNINGSDATO: 2008-10-24  
(18) GYLDIG TIL: 2013-10-24

## Offentligt tilgængelige designansøgninger og -registreringer

Akterne i nedenstående ansøgninger eller registreringer er tilgængelige for enhver, jf. § 21, stk. 2, i designlov nr. 1259 af 20. december 2000.

### Klasse 7

### Husholdningsartikler (ikke indeholdt i andre klasser)

(21) DA 2008 00127  
(71) ANSØGER(E):  
(22) ANSØGNINGSDATO:

(54) En stempelkande  
Pi-Design AG, Kantonsstrasse 100, CH-6234 Triengen, Schweiz  
2008-05-09

### Klasse 12

### Transportmidler og hejseapparater

(21) DA 2008 00224  
(71) ANSØGER(E):  
(30) PRIORITET:  
(22) ANSØGNINGSDATO:

(54) Et dække til batterikasse  
Scania CV AB (publ), S-151 87 Södertälje, Sverige  
2008-05-07 SE 2008/0280  
2008-10-24

### Klasse 13

### Udstyr til produktion, distribution og transformation af elektricitet

(21) DA 2008 00120  
(71) ANSØGER(E):  
(22) ANSØGNINGSDATO:

(54) En adapter til elektroniske målere  
Schneider Electric Danmark A/S, Industriparken 32, 2750 Ballerup, Danmark  
2008-04-29

## Ændringer

Ændringer vedrørende retten til designet, indehaverens navn/firma og adresse, fuldmægtig m.v.

### Ændring af fuldmægtigoplysninger:

(11) DR 2004 00142

Til: (74) MALYKKE ApS, Herstedvang 7, 2620 Albertslund, Danmark

## Fornyelse af designregistreringer

Fornyelse af registreringer foretaget i medfør af § 23, stk. 1, i designlov nr. 1259 af 20. december 2000.

(11) Registreringsnummer

(18) Gyldig til

DR 2004 00142  
DR 2003 00515  
DR 2003 00442  
DR 2004 00144  
DR 2004 00073

20131227  
20131030  
20130613  
20131104  
20131113



## Udslettede registreringer

Udslettede registreringer foretaget i medfør af designlov nr. 1259 af 20. december 2000.

- (11) DR 2003 00289
- (11) DR 2003 00227
- (11) DR 2004 00286
- (11) DR 2003 00406
- (11) DR 2003 00248
- (11) DR 2003 00283
- (11) DR 2003 00300
- (11) DR 2003 00256
- (11) DR 2003 00501
- (11) DR 2003 00355
- (11) DR 2003 00534

Mønster

## Fornyelse af mønsterregistreringer

Fornyelse af registreringer foretaget i medfør af lov om mønstre nr. 218 af 27. maj 1970.

(11) Registreringsnummer	(18) Gyldig til
MR 1999 00025	20130507
MR 1999 00887	20131116
MR 1999 00457	20131104
MR 1999 00387	20131103
MR 1999 00833	20131119
MR 1999 00834	20131119
MR 1999 00384	20131103
MR 1999 00351	20130911
MR 1999 00505	20131119

## Udslettelser af registreringer

Udslettelser af registreringer foretaget i medfør af lov om mønstre nr. 218 af 27. maj 1970.

(11) MR 1994 00728  
(11) MR 1994 00341  
(11) MR 1994 00520  
(11) MR 1994 00752  
(11) MR 1994 00342  
(11) MR 1994 00343  
(11) MR 1994 00464  
(11) MR 1994 00754  
(11) MR 1994 00704  
(11) MR 1994 00790  
(11) MR 1994 00465  
(11) MR 1994 00524  
(11) MR 1994 00525  
(11) MR 1994 00347  
(11) MR 1994 00466  
(11) MR 1994 00467  
(11) MR 1994 00526  
(11) MR 1994 00348  
(11) MR 1994 00321  
(11) MR 1994 00352  
(11) MR 1995 00052  
(11) MR 1998 00903  
(11) MR 1998 00904  
(11) MR 1999 00514  
(11) MR 1999 00006  
(11) MR 1999 00010  
(11) MR 1998 00905  
(11) MR 1999 00100  
(11) MR 1999 00014  
(11) MR 1999 00102



Patent- og  
Varemærkestyrelsen

Helgeshøj Allé 81  
2630 Taastrup

Tlf. : 43 50 80 00  
Fax : 43 50 80 01  
E-mail : [pvst@dkpto.dk](mailto:pvst@dkpto.dk)  
Web : [www.dkpto.dk](http://www.dkpto.dk)  
CVR-nr. : 17 03 94 15

Økonomi- og  
Erhvervsministeriet

# JULELUKKET

Vi holder julelukket fra og med mandag den 22. december 2008 og er tilbage igen mandag den 5. januar 2009.

Der kan fortsat indleveres ansøgninger elektronisk, med post og i vores døgnpostkasse. Alle ansøgninger registreres med den reelle modtagelsesdato.

For betalingsfrister og brevfrister betragtes alle dagene i perioden fra den 20. december 2008 til den 4. januar 2009 som søn- og helligdage. Det betyder, at alle frister, der udløber i denne periode automatisk bliver forlænget til den 5. januar 2009.

Undtaget er prioritetsfrister, som er uændrede.

Vi sender kvitteringer, modtagelsesbreve samt indbetalingskort hurtigst muligt efter den 5. januar 2009.

Hvis du ved elektronisk indlevering oplever IT-mæssige problemer, kan du kontakte vores IT-support. Du kan fejlmelde via e-mail: [it-support@dkpto.dk](mailto:it-support@dkpto.dk). Se den aktuelle driftstatus for websitet under punktet "driftsinformation" på [www.dkpto.dk](http://www.dkpto.dk).

Vores IT-support er åben mandag - torsdag fra kl. 8.00 - 16.00 og fredag fra kl. 8.00 - 15.00. I åbningstiden reagerer vi på henvendelser angående fejl inden for 4 timer.

Har du brug for prioritetsdokumenter eller andre udskrifter af akter eller registre, anbefaler vi dig at bestille dem i god tid inden jul.

Vi ønsker alle en glædelig jul og et godt nytår.

Venlig hilsen  
Patent- og Varemærkestyrelsen

**ØØR IDEER TIL AKTIVER**

## WIPO Standard 80

# INID-koder

## Internationally agreed Numbers for the Identification of (bibliographic) data (INID)

- (11) Serial number of the registration
- (15) Date of the registration/Date of the renewal
- (17) Expected duration of the registration/  
renewal
- (18) Expected expiration date of the registration/  
renewal
- (21) Serial number of the application
- (22) Date of filing of the application
- (23) Name and place of exhibition, and date on  
which the industrial design was first  
exhibited there (Exhibition priority date)
- (24) Date from which the industrial design right  
has effect
- (29) Indication of the form in which the industrial  
design is filed, e.g. as a reproduction of the  
industrial design or as a specimen thereof
- (30) Data relating to priority under the Paris  
Convention
- (43) Date of publication of the industrial design  
before examination
- (44) Date of publication of the industrial design  
after examination but before registration
- (45) Date of publication of the registered  
industrial design
- (46) Date of expiration of deferment
- (51) International Classification for Industrial  
Designs (class and subclass of the Locarno  
Classification)
- (54) Designation of article(s) or product(s)  
covered by the industrial design or title of  
the industrial design
- (55) Reproduction of the industrial design (e.g.,  
drawing, photograph) and explanations  
relating to the reproduction
- (57) Description of characteristic features of the  
industrial design including indication of  
colors
- (58) Date of recording of any kind of  
amendment in the Register
- (62) Serial number(s) and, if available, filing  
date(s) of application(s), registration(s) or  
document(s) related by division
- (66) Serial number(s) of the application or the  
registration of the design(s), which is(are) a  
variant(s) of the present one
- (71) Name(s) and address(es) of the appli-  
cant(s)
- (72) Name(s) of the creator(s) if known to be  
such
- (73) Name(s) and address(es) of the owner(s)
- (74) Name(s) and address(es) of the  
representative(s)

## Domestic Codes for the Identification of Data

- (DL) Data concerning license
- (DP) Data concerning pawning

## Internationalt vedtagne Numre til Identifikation af Data (INID)

Registreringsnummer  
Registreringsdato/fornyelsesdato  
Forventet registreringsperiode/fornyelsesperiode  
Forventet udløbsdato for registrering/fornyelse

Ansøgningsnummer  
Ansøgningsdato  
Udstillingsnavn og -sted og dato for første udstil-  
ling (udstillingsprioritetsoplysninger)

Indleveringsdato

Angivelse af i hvilken form designet er indleveret,  
fx som en afbildning af designet eller som en  
model heraf  
Oplysninger om prioritet efter Pariserkonventionen

Dato for offentlig tilgængelighed

Bekendtgørelsesdato for ansøgningen

Offentliggørelse af registreringen

Udsættelsesdato  
International klassifikation af design (klasser og  
underklasser i Locarno Klassifikationen)

Vareangivelse/produktangivelse

Afbildninger af designet (fx tegninger, fotografier)  
og forklaringer vedrørende afbildningerne

Beskrivelse af karakteristiske træk vedr. designet,  
herunder angivelse af farver  
Dato for tilførsel til registret

Nummer på hovedansøgning eller udskilt ansøg-  
ning

Numre på beslægtede ansøgninger

Ansøgningsnavn og -adresse  
Frembringers/designers navn og adresse  
Indehavernavn og -adresse  
Fuldmægtignavn og -adresse

## Interne koder til identifikation af data

Licensoplysninger  
Pantoplysninger  
Oplysninger om konkurs