



PATENT- OG VAREMÆRKESTYRELSEN

Dansk Design- tidende

Indholdsfortegnelse

Designsager

Offentliggørelse af designregistreringer	100
Fornyelse af designregistreringer	108

Mønstersager

Ændringer til mønstre	110
Fornyelse af mønsterregistreringer	111
Udslettelse af mønsterregistreringer	112

Dansk Designtidende kan rekvireres som papirkopi for kr. 150 stk. på tlf. 43 50 85 35

Ansvarlig for redaktion: Keld Nymann Jensen
Udgives af Patent- og Varemærkestyrelsen, Helgeshøj Allé 81, 2630 Tåstrup, tlf. 43 50 80 00

ISSN 1601-7374

Design

Offentliggørelse af designregistreringer

Enhver kan anmode om hel- eller delvis udslettelse af en registrering (administrativ prøvning), jf. § 25 i designlov nr. 1259 af 20. december 2000.
En model af designet kan ses i Patent- og Varemærkestyrelsen, hvis det er offentliggjort, at en model er indleveret til styrelsen.
Det er anført, hvis et design er registreret i farve.

(11) DR 2006 00044
(21) DA 2005 00176

(54) En emballage

(51)-Cl.09 03

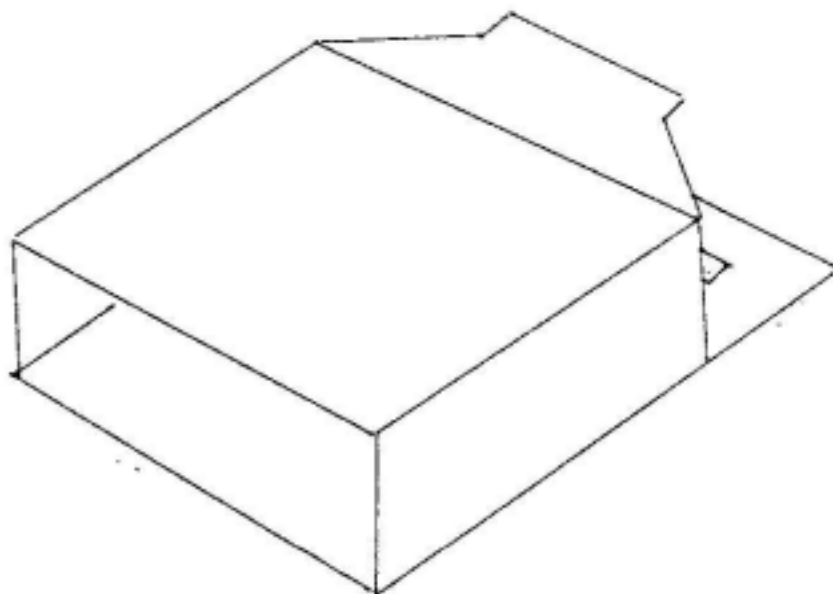
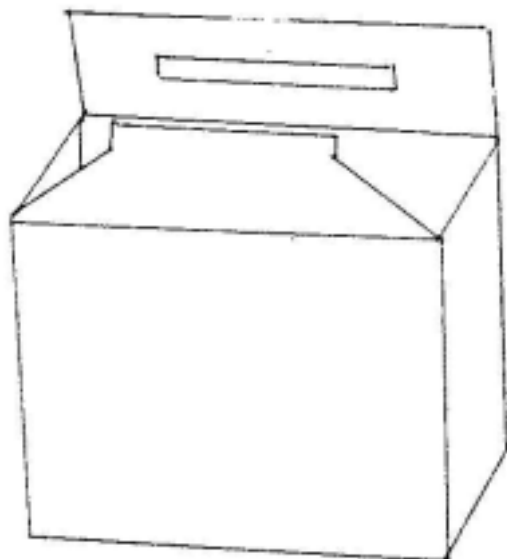

(71) ANSØGER(E):
(72) FREMBRINGER(E):
(22) ANSØGNINGSDATO:
(18) GYLDIG TIL:

Jeanett Cecillia Werin, Folekær 38, 2765 Smørum, Danmark
Jeanett Cecillia Werin, Folekær 38, 2765 Smørum, Danmark
2005-06-15
2010-06-15

(11) DR 2006 00045 (54) 1) En dukkevogn 2) læregåvogn (til legetøjsbrug) 3-4) trækvogne (til legetøjsbrug) 5) dukkeskråstol;
 dukkeskråstol;2) læregåvogn 3-4) trækvogne;5) dukkeskråstol (51)-Cl.06 01;12 02;21 01
 (21) DA 2005 00368



Løbenr. 1



Løbenr. 2



Løbenr. 3



Løbenr. 4



Løbenr. 5

(71) ANSØGER(E):
 (22) ANSØGNINGSDATO:
 (18) GYLDIG TIL:

Vibo v/Hans Christian Christensen, Nørbyvej 23, 8700 Horsens, Danmark
 2005-12-17
 2010-12-17

(11) DR 2006 00046
(21) DA 2006 00001

(54) 1) Et skilt til bord 2-4) skilte til vægge

(51)-Cl.20 03

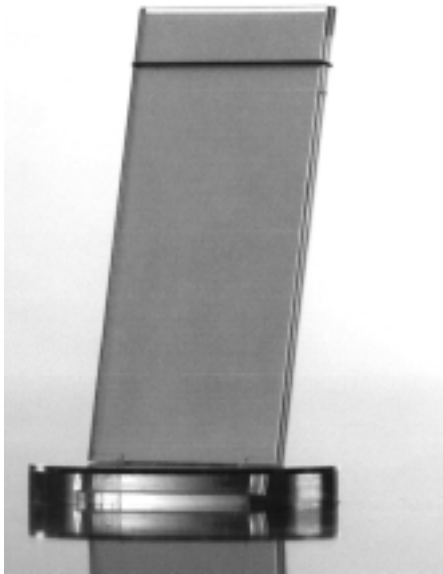

Løbenr. 1



Løbenr. 2

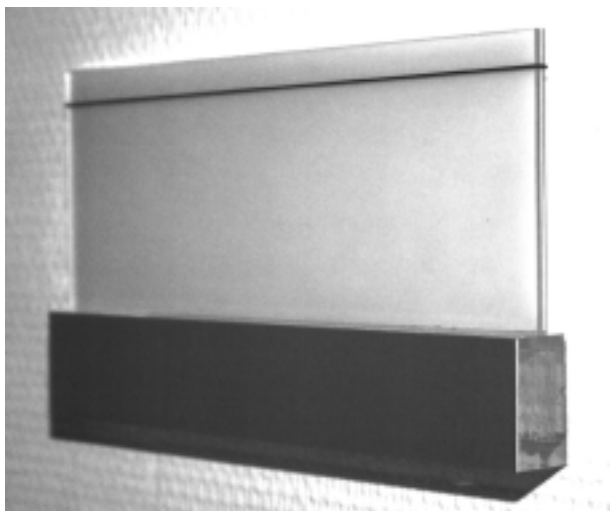

Løbenr. 3

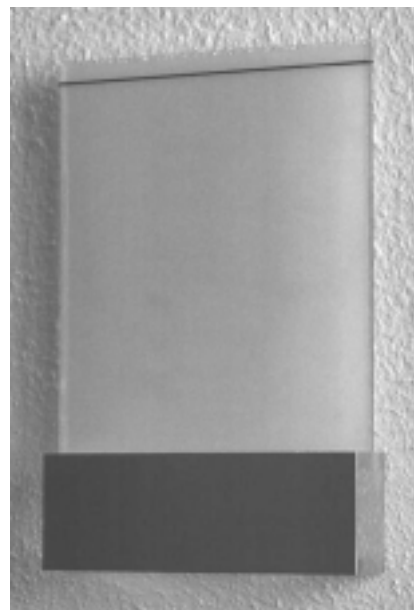

Løbenr. 4

(71) ANSØGER(E):
(72) FREMBRINGER(E):
(22) ANSØGNINGSDATO:
(18) GYLDIG TIL:

Mark Spuur Larsen, Østerbrogade 56D, 3.sal, 2100 København Ø, Danmark
Mark Spuur Larsen, Østerbrogade 56D, 3.sal, 2100 København Ø, Danmark
2006-01-04
2011-01-04

(11) DR 2006 00047
(21) DA 2006 00048

(54) En grill

(51)-Cl.07 02



(71) ANSØGER(E):

Dzign v/Jess Lausen, Tranegårdsvej 48, st.tv., 2900 Hellerup, Danmark; Tegnestuen T 2 v/Tue Trærup Madsen, Wildersgade 46, 2., 1408 København K, Danmark

(72) FREMBRINGER(E):

Tue Trærup Madsen, Herman Triers Plads 7, 1631 København V, Danmark

(22) ANSØGNINGSDATO:

2006-02-08

(18) GYLDIG TIL:

2011-02-08

(11) DR 2006 00048
(21) DA 2006 00047

(54) 1) En gaffel 2) kniv 3) ske

(51)-Cl.07 03



Løbenr. 1



Løbenr. 2



Løbenr. 3



(71) ANSØGER(E):

Willy Aksel Neergård Mortensen, Holbergsvej 61, 7430 Ikast, Danmark

(72) FREMBRINGER(E):

Willy Aksel Neergård Mortensen, Holbergsvej 61, 7430 Ikast, Danmark

(22) ANSØGNINGSDATO:

2006-02-08

(18) GYLDIG TIL:

2011-02-08

(11) DR 2006 00049
(21) DA 2006 00053

(54) En alarmboks til køle-fryserum

(51)-Cl.10 04

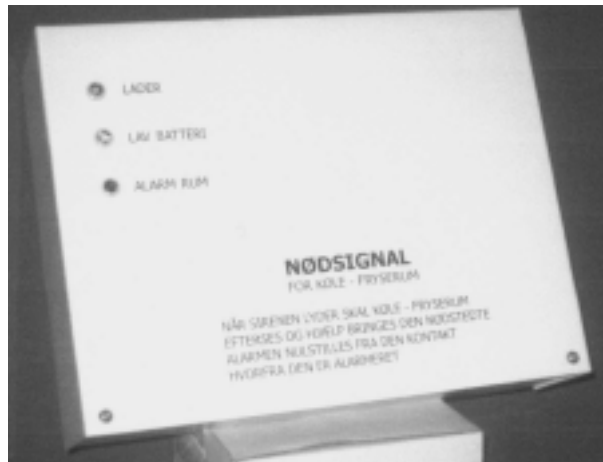

(71) ANSØGER(E):
(22) ANSØGNINGSDATO:
(18) GYLDIG TIL:
(57) BEMÆRKNINGER

Aalborg Klimateknik A/S, Troensevej 9C, 9220 Aalborg Øst, Danmark
2006-02-10
2011-02-10
Farver

(11) DR 2006 00050
(21) DA 2006 00064

(54) En ranglebold

(51)-Cl.21 01

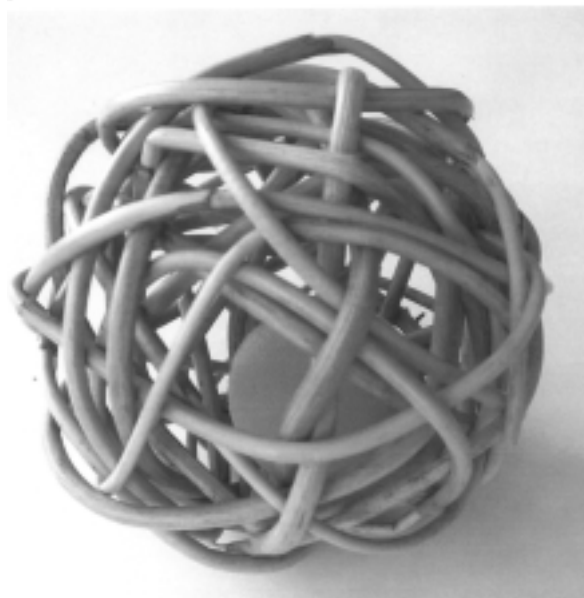

(71) ANSØGER(E):
(72) FREMBRINGER(E):
(22) ANSØGNINGSDATO:
(18) GYLDIG TIL:

Sarah Barslund, Nøjsomhedsvej 22, 4. tv, 2100 København Ø, Danmark; Stine Mogensen, Stokhusgade 6, 1317 København K, Danmark; Sarah Mindegaard-Müllertz, Berggreensgade 19, 2100 København Ø, Danmark
Sarah Barslund, Nøjsomhedsvej 22, 4. tv, 2100 København Ø, Danmark; Stine Mogensen, Stokhusgade 6, 1317 København K, Danmark; Sarah Mindegaard-Müllertz, Berggreensgade 19, 2100 København Ø, Danmark
2006-02-23
2011-02-23

(11) DR 2006 00051
(21) DA 2005 00373

(54) 1-2) Gummistøvler

(51)-Cl.02 04



Løbenr. 1



Løbenr. 2

(71) ANSØGER(E):
(22) ANSØGNINGSDATO:
(18) GYLDIG TIL:

S.B. Trading v/Søren Børlund Larsen, Fiolstræde 19, 1171 København K, Danmark
2005-12-22
2010-12-22

(11) DR 2006 00052
(21) DA 2006 00026

(54) Et overtræk til en skalkstol

(51)-Cl.06 13



(71) ANSØGER(E):
(22) ANSØGNINGSDATO:
(18) GYLDIG TIL:

Mosebo&Partner I/S v/M. Christensen & M. Popp, Kirsebærhaven 54, 8520 Lystrup, Danmark
2006-01-23
2011-01-23

(11) DR 2006 00053
(21) DA 2006 00036

(54) En indretning af en bolig

(51)-CI.99 00

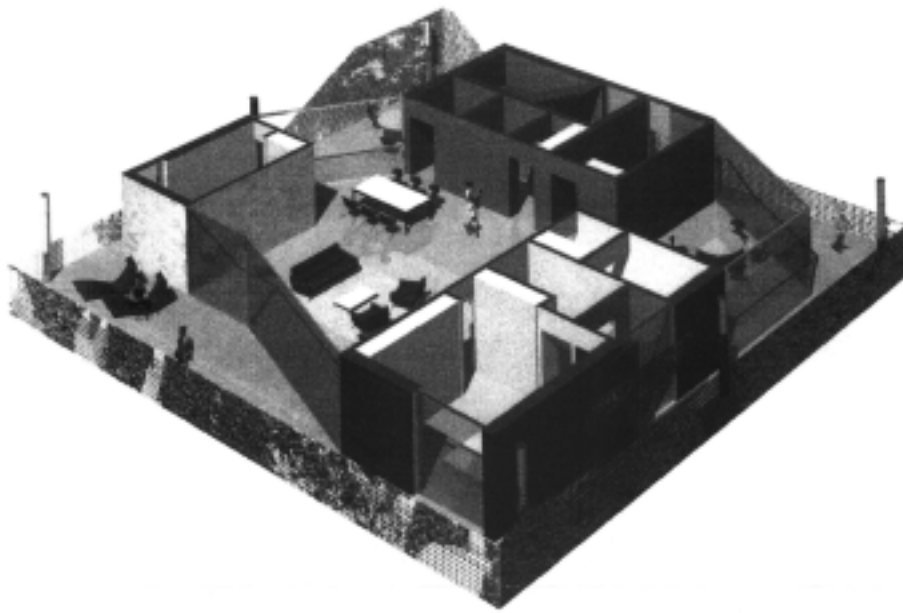

(71) ANSØGER(E): Cebra A/S, Arkitekter MAA, Mejlgade 51 2, 8000 Århus C, Danmark; Advokaterne Fønss & Hove I/S, Tolbodgade 10 4, 6000 Kolding, Danmark
(72) FREMBRINGER(E): Cebra A/S, Arkitekter MAA, Mejlgade 51 2, 8000 Århus C, Danmark
(22) ANSØGNINGSDATO: 2006-01-11
(18) GYLDIG TIL: 2011-01-11

(11) DR 2006 00054
(21) DA 2006 00054

(54) 1) En terrassevarmer med fod 2) terrassevarmer til væg (51)-Cl.23 03



Løbenr. 1

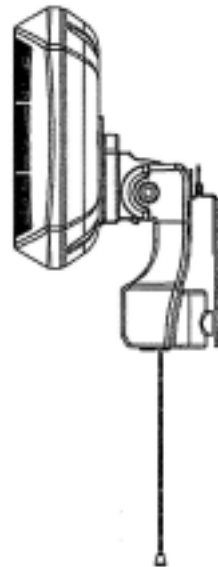
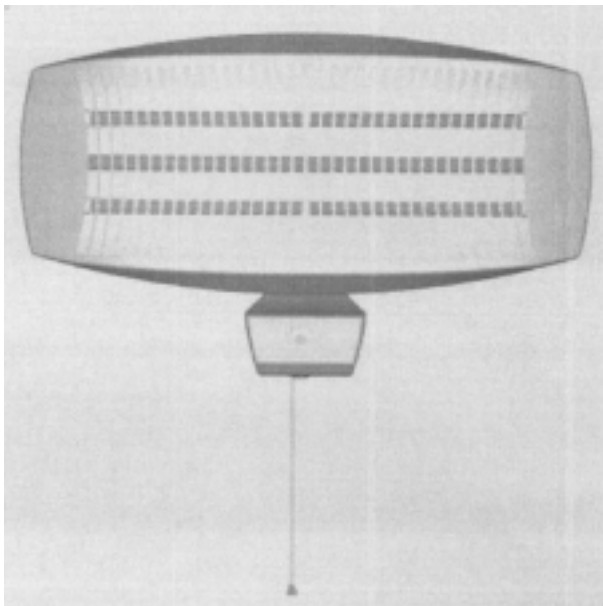

Løbenr. 2

(71) ANSØGER(E):
(72) FREMBRINGER(E):
(22) ANSØGNINGSDATO:
(18) GYLDIG TIL:

Adexi A/S, Julsøvej 1, 8240 Risskov, Danmark
Adexi A/S, Julsøvej 1, 8240 Risskov, Danmark
2006-02-13
2011-02-13

Fornyelse af designregistreringer

Fornyelse af registreringer foretaget i medfør af § 23, stk. 1, i designlov nr. 1259 af 20. december 2000.

(11) Registreringsnummer

(18) Gyldig til

DR 2006 00036

20110131

Mønster

Ændringer

Ændringer vedrørende retten til mønstret, mønsterhavers navn, bopæl, fulm. m.v.

Overdragelser:

(11) MR 1993 00147

Til: (71) Etac AB, S-164 51 Kista, Sverige

(11) MR 1998 00539

Til: (71) Etac AB, S-164 51 Kista, Sverige

Fornyelse af mønsterregistreringer

Fornyelse af registreringer foretaget i medfør af lov om mønstre nr. 218 af 27. maj 1970.

(11) Registreringsnummer	(18) Gyldig til
MR 2001 00674	20110307
MR 2001 00806	20110326
MR 2003 00001	20110521
MR 2001 00612	20110307
MR 1996 00695	20110221
MR 1997 00142	20110517
MR 1996 00948	20110221
MR 2001 00836	20101124
MR 2001 00820	20110307
MR 2001 00717	20110314
MR 2001 00718	20110314
MR 1996 00754	20110307
MR 2001 01126	20110315
MR 1996 01097	20110308
MR 1997 00018	20110509
MR 2001 00852	20110327
MR 2001 00851	20110327
MR 2001 00898	20110305
MR 2001 01063	20110406
MR 2001 00982	20110420
MR 2001 00952	20110403
MR 2001 00865	20110316
MR 2001 01128	20110316
MR 2001 01138	20110316
MR 2001 00781	20110326
MR 2001 00899	20110321
MR 1996 00896	20110509
MR 2001 00937	20110404
MR 1996 01054	20110513

Udslettelser af registreringer

Udslettelser af registreringer foretaget i medfør af lov om mønstre nr. 218 af 27. maj 1970.

(11)MR 1992 00216	(11)MR 2001 00144
(11)MR 1992 00489	(11)MR 2001 00145
(11)MR 1992 00337	(11)MR 2001 00146
(11)MR 1992 00222	(11)MR 2001 00147
(11)MR 1992 00086	(11)MR 2001 00148
(11)MR 1992 00067	(11)MR 2001 00149
(11)MR 1992 00069	(11)MR 2001 00150
(11)MR 1992 00392	(11)MR 2001 00151
(11)MR 1992 00087	(11)MR 2001 00152
(11)MR 1992 00227	(11)MR 2001 00153
(11)MR 1992 00089	(11)MR 2001 00154
(11)MR 1992 00339	(11)MR 2001 00155
(11)MR 1992 00098	(11)MR 2001 00156
(11)MR 1992 00232	(11)MR 2001 00157
(11)MR 1992 00340	(11)MR 2001 00158
(11)MR 1992 00105	(11)MR 2001 00159
(11)MR 1992 00106	(11)MR 2001 00449
(11)MR 1992 00434	(11)MR 2001 00401
(11)MR 1992 00435	(11)MR 2002 00010
(11)MR 1992 00557	(11)MR 2000 01307
(11)MR 1996 00278	(11)MR 2001 00087
(11)MR 1996 00023	(11)MR 2001 00551
(11)MR 1996 00221	(11)MR 2001 00552
(11)MR 1996 00222	(11)MR 2001 00553
(11)MR 1996 00120	(11)MR 2001 00555
(11)MR 1996 00823	(11)MR 2001 00578
(11)MR 1996 00124	(11)MR 2001 01051
(11)MR 1996 00129	(11)MR 2001 01052
(11)MR 1996 00130	(11)MR 2001 01053
(11)MR 1996 00131	(11)MR 2001 01054
(11)MR 1996 00285	(11)MR 2001 01055
(11)MR 1996 01175	(11)MR 2001 01056
(11)MR 1996 00839	(11)MR 2001 01057
(11)MR 2001 00721	(11)MR 2001 01058
(11)MR 2001 00131	(11)MR 2001 01059
(11)MR 2001 00132	(11)MR 2001 01060
(11)MR 2001 00723	(11)MR 2001 01061
(11)MR 2001 00022	
(11)MR 2001 00369	
(11)MR 2000 01275	
(11)MR 2000 01323	
(11)MR 2000 01324	
(11)MR 2000 01325	
(11)MR 2000 01326	
(11)MR 2000 01327	
(11)MR 2001 00102	
(11)MR 2001 00134	
(11)MR 2001 00135	
(11)MR 2001 00724	
(11)MR 2001 00725	
(11)MR 2001 00136	
(11)MR 2001 00137	
(11)MR 2001 00138	
(11)MR 2001 00086	
(11)MR 2001 00140	
(11)MR 2000 01299	
(11)MR 2001 00171	
(11)MR 2001 00425	
(11)MR 2001 00172	
(11)MR 2001 00173	
(11)MR 2001 00174	
(11)MR 2000 01415	
(11)MR 2000 01303	
(11)MR 2000 01304	
(11)MR 2000 01332	
(11)MR 2000 01305	
(11)MR 2000 01333	
(11)MR 2001 00176	
(11)MR 2000 01334	
(11)MR 2000 01358	
(11)MR 2001 00142	
(11)MR 2001 00143	

Andre meddelelser

Information om Patent- og Varemærkestyrelsens modtagelse af ansøgninger pr. brev og nye regler for beregning af indleveringsdag/prioritetsdag

Indledning

PVS har besluttet, at det nuværende postkassesystem med to brevlåger, der skiftevis åbnes og lukkes ved datoskift, afvikles med udgangen af marts 2006 til fordel for en postkasse, der er permanent åben. Det betyder, at ansøgninger, der indleveres i styrelsens postkasse efter kl. 16.00 vil herefter blive tildelt indleveringsdag den følgende hverdag.

Denne ændring træder i kraft den 1. april 2006.

En ansøgning indleveret pr. brev efter kl. 16.00 på en onsdag tildeles indleveringsdag torsdag, hvis torsdag er en almindelig åbningsdag. En ansøgning indleveret efter fredag kl. 16.00, vil blive tildelt indleveringsdag den følgende mandag, såfremt denne er en almindelig åbningsdag.

Styrelsens postkasse vil blive kontrolleret præcis kl. 16.00 på alle hverdage, hvorved spørgsmål om, hvornår en ansøgning er indleveret gerne skulle undgås.

Andre breve og indbetalinger modtaget pr. post.

Breve og indbetalinger, der foretages pr. brev skal ligeledes modtages senest kl. 16.00 på den hverdag, der er sat som fristdag for at være kommet rettidigt frem til PVS.

Elektroniske ansøgninger

PVS ændrer ikke på tildeling af indleveringsdag for elektronisk modtagne ansøgninger. Ansøgninger modtaget pr. telefax, gennem den web-baserede løsning og pr. e-post tildeles derfor fortsat den reelle indleveringsdag / prioritetsdag. Såfremt en ansøgning indleveres pr. e-post til styrelsens postkasse pvs@dkpto.dk, skal styrelsen opfordre til at dette gøres i krypteret format og med digital signatur.

Elektroniske ansøgninger der indleveres efter kl. 16.00 fredag registreres med den reelle indleveringsdag fredag. Ansøgninger der modtages lørdag registreres i overensstemmelse hermed indleveringsdag samme lørdag.

Styrelsens vejledninger – samlet i de såkaldte håndbøger – rettes til i overensstemmelse hermed.

Spørgsmål i forbindelse med ændringen kan sendes til pvs@dkpto.dk att. Jura & Politik

WIPO Standard 80

INID-koder

Internationally agreed Numbers for the Identification of (bibliographic) data (INID)

- (11) Serial number of the registration
- (15) Date of the registration/Date of the renewal
- (17) Expected duration of the registration/
renewal
- (18) Expected expiration date of the registration/
renewal
- (21) Serial number of the application
- (22) Date of filing of the application
- (23) Name and place of exhibition, and date on
which the industrial design was first
exhibited there (Exhibition priority date)
- (24) Date from which the industrial design right
has effect
- (29) Indication of the form in which the industrial
design is filed, e.g. as a reproduction of the
industrial design or as a specimen thereof
- (30) Data relating to priority under the Paris
Convention
- (43) Date of publication of the industrial design
before examination
- (44) Date of publication of the industrial design
after examination but before registration
- (45) Date of publication of the registered
industrial design
- (46) Date of expiration of deferment
- (51) International Classification for Industrial
Designs (class and subclass of the Locarno
Classification)
- (54) Designation of article(s) or product(s)
covered by the industrial design or title of
the industrial design
- (55) Reproduction of the industrial design (e.g.,
drawing, photograph) and explanations
relating to the reproduction
- (57) Description of characteristic features of the
industrial design including indication of
colors
- (58) Date of recording of any kind of
amendment in the Register
- (62) Serial number(s) and, if available, filing
date(s) of application(s), registration(s) or
document(s) related by division
- (66) Serial number(s) of the application or the
registration of the design(s), which is(are) a
variant(s) of the present one
- (71) Name(s) and address(es) of the appli-
cant(s)
- (72) Name(s) of the creator(s) if known to be
such
- (73) Name(s) and address(es) of the owner(s)
- (74) Name(s) and address(es) of the
representative(s)

Domestic Codes for the Identification of Data

- (DL) Data concerning license
- (DP) Data concerning pawning

Internationalt vedtagne Numre til Identifikation af Data (INID)

Registreringsnummer
Registreringsdato/fornyelsesdato
Forventet registreringsperiode/fornyelsesperiode
Forventet udløbsdato for registrering/fornyelse

Ansøgningsnummer
Ansøgningsdato
Udstillingsnavn og -sted og dato for første udstil-
ling (udstillingsprioritetsoplysninger)

Indleveringsdato

Angivelse af i hvilken form designet er indleveret,
fx som en afbildning af designet eller som en
model heraf
Oplysninger om prioritet efter Pariserkonventionen

Dato for offentlig tilgængelighed

Bekendtgørelsesdato for ansøgningen

Offentliggørelse af registreringen

Udsættelsesdato
International klassifikation af design (klasser og
underklasser i Locarno Klassifikationen)

Vareangivelse/produktangivelse

Afbildninger af designet (fx tegninger, fotografier)
og forklaringer vedrørende afbildningerne

Beskrivelse af karakteristiske træk vedr. designet,
herunder angivelse af farver
Dato for tilførsel til registret

Nummer på hovedansøgning eller udskilt ansøg-
ning

Numre på beslægtede ansøgninger

Ansøgningsnavn og -adresse
Frembringers/designers navn og adresse
Indehavernavn og -adresse
Fuldmægtignavn og -adresse

Interne koder til identifikation af data

Licensoplysninger
Pantoplysninger
Oplysninger om konkurs