



PATENT- OG VAREMÆRKESTYRELSEN

Dansk Design- tidende

Indholdsfortegnelse

Designsager

Offentliggørelse af designregistreringer	206
Offentligt tilgængelige designansøgninger	219
Ændringer til design	220

Mønstersager

Ændringer til mønstre	222
Fornyelse af mønsterregistreringer	223
Udslettelse af mønsterregistreringer	224

Dansk Designtidende kan rekvireres som papirkopi for kr. 150 stk. på tlf. 43 50 85 35

Ansvarlig for redaktion: Keld Nymann Jensen
Udgives af Patent- og Varemærkestyrelsen, Helgeshøj Allé 81, 2630 Tåstrup, tlf. 43 50 80 00

ISSN 1601-7374

Design

Offentliggørelse af designregistreringer

Enhver kan anmode om hel- eller delvis udslettelse af en registrering (administrativ prøvning), jf. § 25 i designlov nr. 1259 af 20. december 2000. En model af designet kan ses i Patent- og Varemærkestyrelsen, hvis det er offentliggjort, at en model er indleveret til styrelsen. Det er anført, hvis et design er registreret i farve.

(11) DR 2005 00104
(21) DA 2005 00029

(54) 1-2) Smykkevedhæng

(51)-Cl.11 01



Løbenr. 1



Løbenr. 2

(71) ANSØGER(E):
(72) FREMBRINGER(E):
(22) ANSØGNINGSDATO:
(18) GYLDIG TIL:

Ole Lynggaard ApS, Hellerupvej 15 B, 2900 Hellerup, Danmark
Ole Lynggaard ApS, Hellerupvej 15 B, 2900 Hellerup, Danmark
2005-01-25
2010-01-25

(11) DR 2005 00105
(21) DA 2005 00035

(54) En juletræs fod

(51)-Cl.06 99

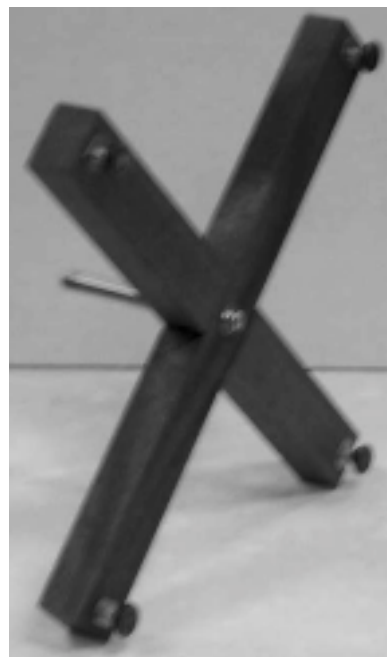
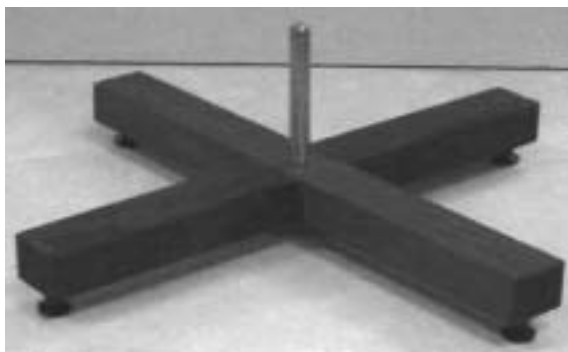

(71) ANSØGER(E):
(22) ANSØGNINGSDATO:
(18) GYLDIG TIL:

KR Service ApS, Brynet 19, 6000 Kolding, Danmark
2005-01-28
2010-01-28

(11) DR 2005 00106
(21) DA 2005 00071

(54) 1) Et typehus 2) grundmodul dertil

(51)-Cl.25 03

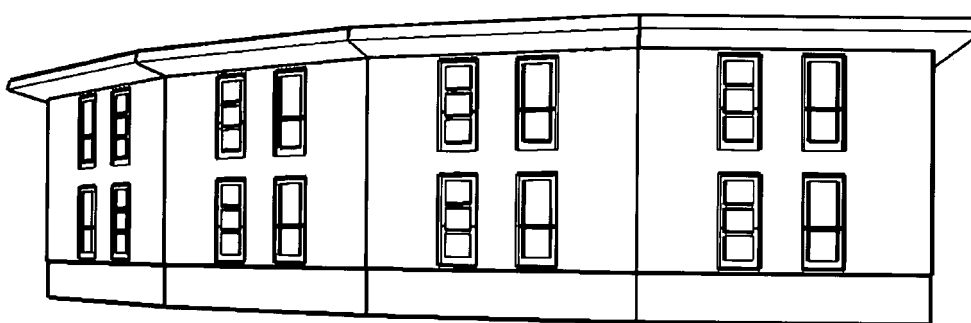
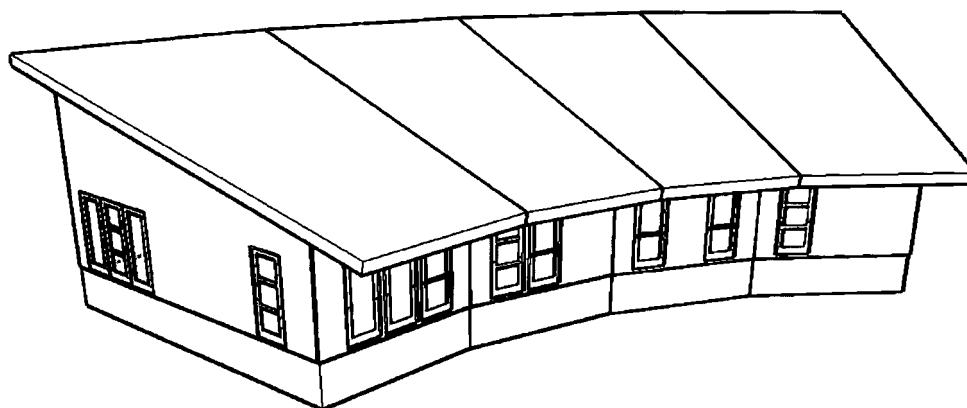

Løbenr. 1

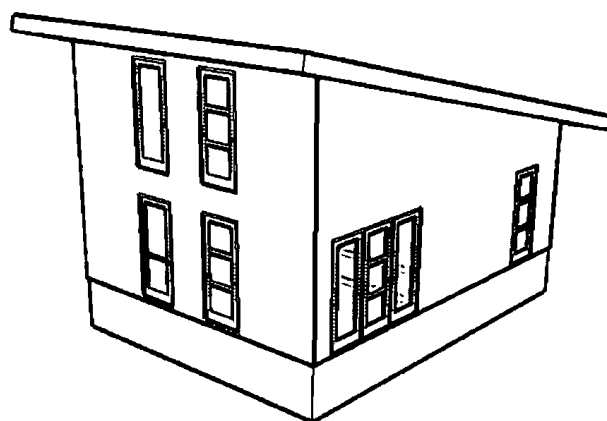
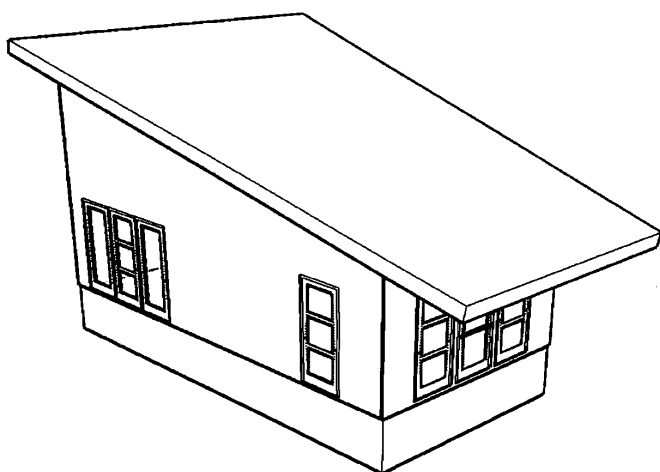

Løbenr. 2

(71) ANSØGER(E):
(72) FREMBRINGER(E):
(22) ANSØGNINGSDATO:
(18) GYLDIG TIL:

Mobuild v/Peter Carl Franck, Mosebakken 10, 2830 Virum, Danmark
Mobuild v/Peter Carl Franck, Mosebakken 10, 2830 Virum, Danmark
2005-03-01
2010-03-01

(11) DR 2005 00107
(21) DA 2005 00102

(54) Et danmarkskort

(51)-Cl.19 07



(71) ANSØGER(E):
(72) FREMBRINGER(E):
(22) ANSØGNINGSDATO:
(18) GYLDIG TIL:
(57) BEMÆRKNINGER

Nordisk Korthandel Scanmaps ApS, Studiestræde 26-30, 1455 København K, Danmark
Nordisk Korthandel Scanmaps ApS, Studiestræde 26-30, 1455 København K, Danmark
2005-03-31
2010-03-31
Farver

(11) DR 2005 00108
(21) DA 2004 00337

(54) Et dørslag

(51)-Cl.07 04



(71) ANSØGER(E):
(74) FULDMÆGTIG:
(22) ANSØGNINGSDATO:
(18) GYLDIG TIL:

Pi-Design AG, Kantonsstrasse 100, CH-6234 Triengen, Schweiz
Gorrissen Federspiel Kierkegaard, H.C. Andersens Boulevard 12, 1553 København V, Danmark
2004-11-03
2009-11-03

(11) DR 2005 00109
(21) DA 2005 00130

(54) 1) En kniv 2) gaffel 3) ske

(51)-Cl.07 03



Løbenr. 1

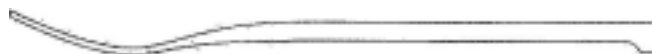

Løbenr. 2



Løbenr. 3

(71) ANSØGER(E):
(74) FULDMÆGTIG:
(72) FREMBRINGER(E):
(22) ANSØGNINGSDATO:
(18) GYLDIG TIL:

Biomega N ApS, Skoubogade 1, 1.mf., 1158 København K, Danmark
Johan Schlüter Advokatfirma I/S, Sundkrogsgade 9, 2100 København Ø, Danmark
Jens Martin Skibssted, c/o Biomega N ApS, Skoubogade 1, 1.mf., 1158 København K, Danmark
2005-04-27
2010-04-27

(11) DR 2005 00110
(21) DA 2005 00062

(54) 1-2) Tæpper til varmeblæser til operationsbrug

(51)-Cl.24 04



Løbenr. 1



Løbenr. 2

(71) ANSØGER(E):
(72) FREMBRINGER(E):
(22) ANSØGNINGSDATO:
(18) GYLDIG TIL:

Gibler Consulting v/John Gibler, GI Rønnevej 17 A, 3730 Nexø, Danmark
Liza Gibler, Ø Slamravej 2, 3730 Nexø, Danmark
2005-02-19
2010-02-19

(11) DR 2005 00111
(21) DA 2005 00063

(54) En buks

(51)-Cl.02 02



(71) ANSØGER(E):
(72) FREMBRINGER(E):
(22) ANSØGNINGSDATO:
(18) GYLDIG TIL:

Staff ApS, Byleddet 19, 8900 Randers, Danmark
Staff ApS, Byleddet 19, 8900 Randers, Danmark
2005-02-22
2010-02-22

(11) DR 2005 00112
(21) DA 2005 00040

(54) En altan

(51)-Cl.25 03

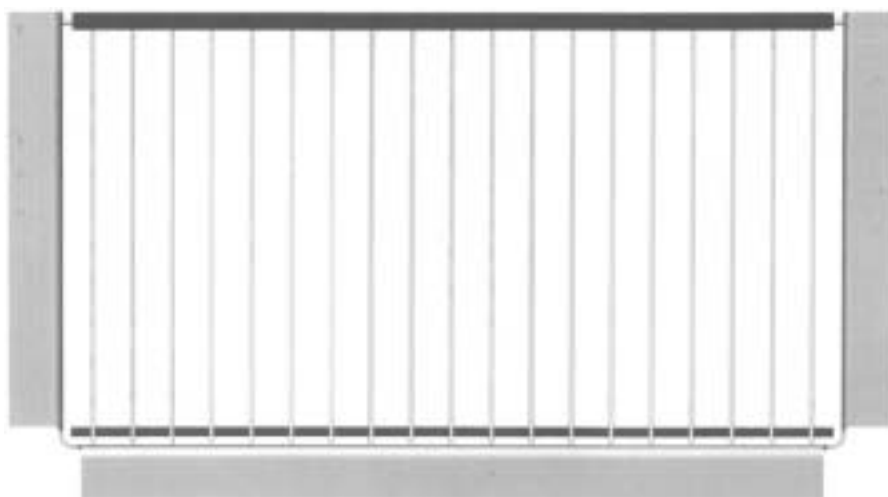
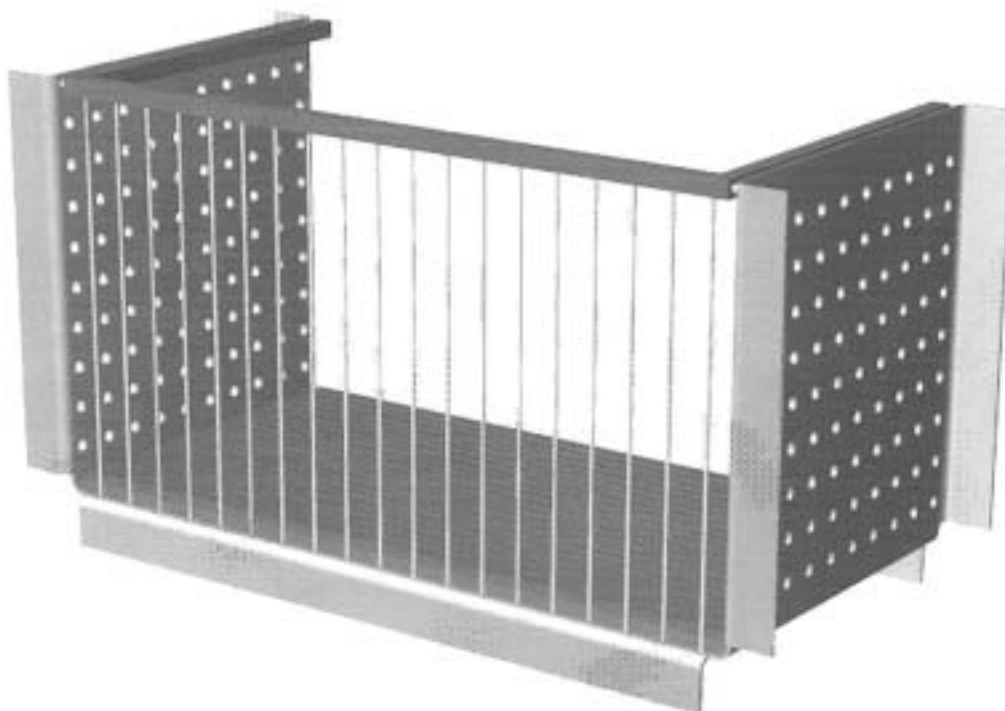

(71) ANSØGER(E):
(22) ANSØGNINGSDATO:
(18) GYLDIG TIL:

Swift ApS, Søren Frichs Vej 42B, 8000 Århus C, Danmark
2005-02-03
2010-02-03

(11) DR 2005 00113
(21) DA 2005 00122

(54) Et messinghylster til et stormglas

(51)-Cl.10 04



(71) ANSØGER(E):
(74) FULDMÆGTIG:
(22) ANSØGNINGSDATO:
(18) GYLDIG TIL:

Chas. Hansen ApS, Øster Kringelvej 21, 8250 Egå, Danmark
Advokatfirmaet Ole Steen Christensen, Østergade 10, 8450 Hammel, Danmark
2005-04-20
2010-04-20

(11) DR 2005 00114
(21) DA 2005 00121

(54) Et stativ

(51)-Cl.06 06;11 02;20 02

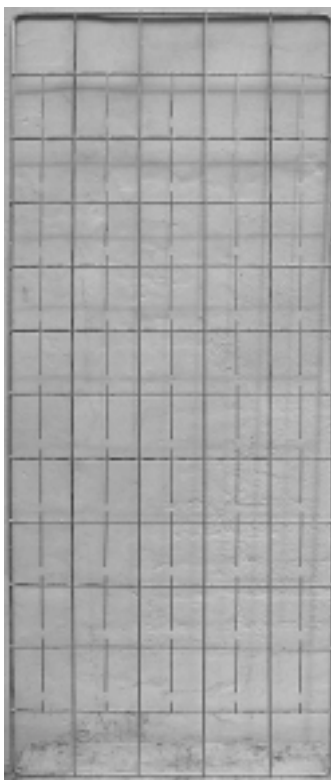

(71) ANSØGER(E):
(72) FREMBRINGER(E):
(22) ANSØGNINGSDATO:
(18) GYLDIG TIL:

Jens Holmegaard Consult v/Jens Holmegaard Jensen, Lærkvænget 2, 4780 Stege, Danmark
Jens Holmegaard Consult v/Jens Holmegaard Jensen, Lærkvænget 2, 4780 Stege, Danmark
2005-04-20
2010-04-20

(11) DR 2005 00115
(21) DA 2005 00045

(54) Et shotglas

(51)-Cl.07 01



(71) ANSØGER(E):
(22) ANSØGNINGSDATO:
(18) GYLDIG TIL:

Mauls Fabrik v/Børge Maul, Torvegade 57, 7160 Tørring, Danmark
2005-02-07
2010-02-07

(11) DR 2005 00116
(21) DA 2005 00075

(54) 1) Et skostativ 2) bøjle 3-4) stativer til ophængning af tøj 5-6) hylder 7-8) knagerækker (51)-Cl.06 04;06 06;06 08



Løbenr. 1



Løbenr. 2



Løbenr. 3



Detailafbildning

Løbenr. 4



Løbenr. 5



Løbenr. 6



Løbenr. 7

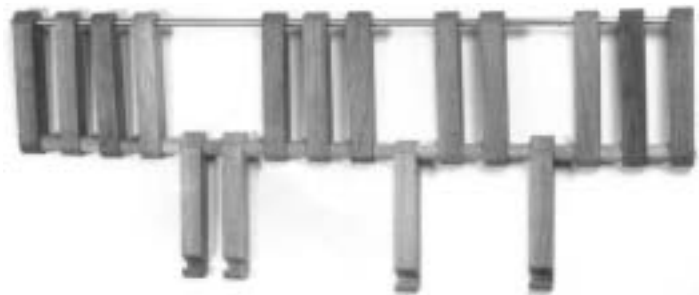

Løbenr. 8

(71) ANSØGER(E):
 (72) FREMBRINGER(E):
 (22) ANSØGNINGSDATO:
 (18) GYLDIG TIL:

Hemogram Broager A/S, Møllegade 23, 6310 Broager, Danmark
 Artlino A/S, Jessensgade 1, 3., 8700 Horsens, Danmark
 2005-03-05
 2010-03-05

(11) DR 2005 00117
(21) DA 2005 00091

(54) 1) Et håndsæt 2) forsidehylster til et håndsæt
3) forsideaf af et håndsæt 4) del af et håndsæt
5-6) tastaturknapper til et håndsæt

(51)-Cl.14 03

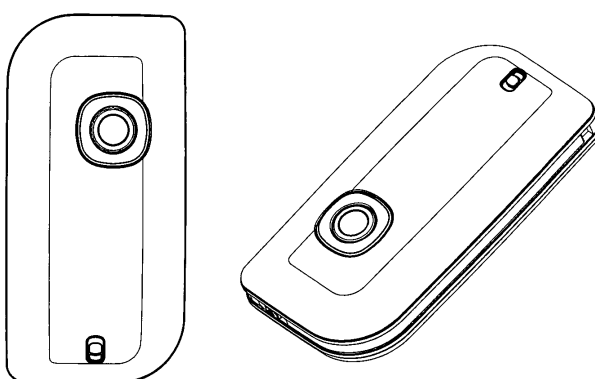
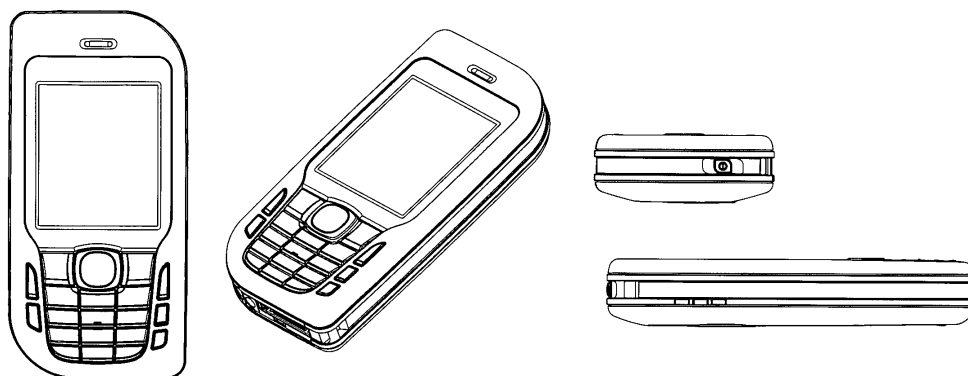

Løbenr. 1

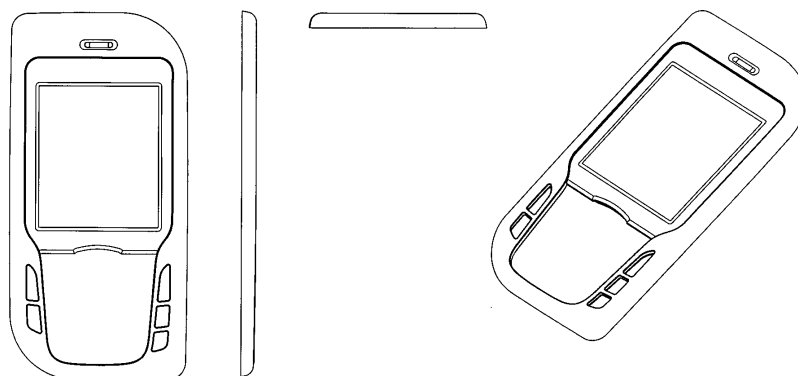

Løbenr. 2

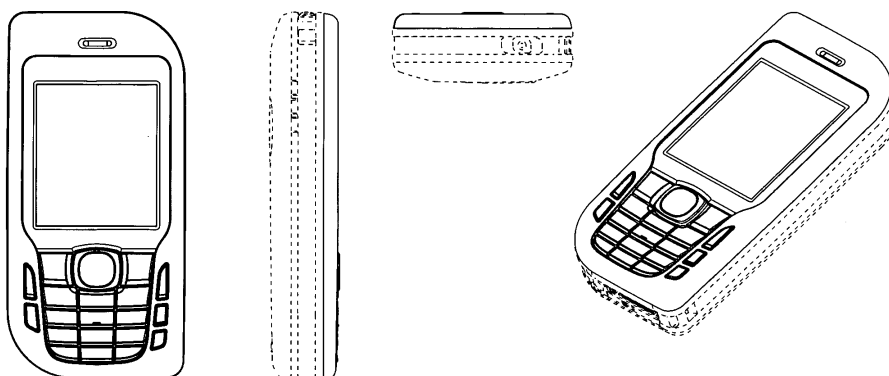

Løbenr. 3

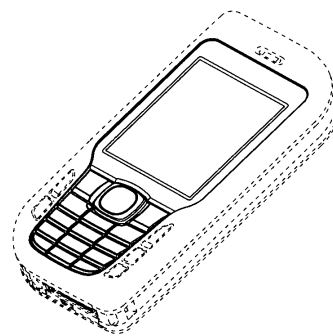
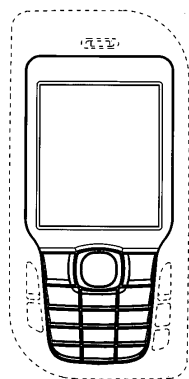

Løbenr. 4

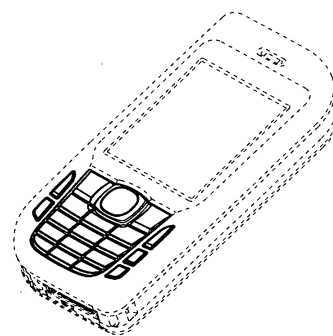
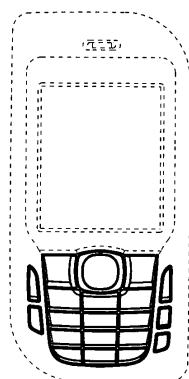

Løbenr. 5

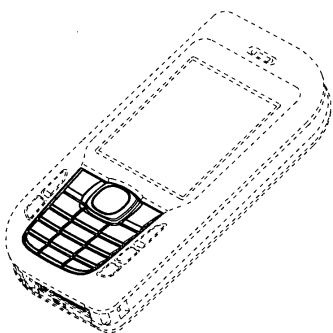
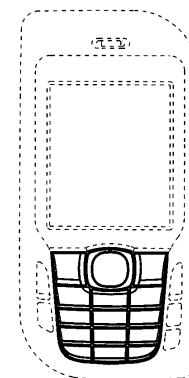

Løbenr. 6

(71) ANSØGER(E): Nokia Corporation, Keilalahdentie 4, FI-02150 Espoo, Finland
(74) FULDMÆGTIG: Sandel, Løje & Wallberg, Frederiksgade 7, 1265 København K, Danmark
(72) FREMBRINGER(E): Shino Nakajima, 4-2-13-701 Todoroki, Setagaya-ku, Tokyo 158-0082, Japan
(30) PRIORITET: 2004-09-16 FI M20040148
(22) ANSØGNINGSDATO: 2005-03-15
(18) GYLDIG TIL: 2010-03-15

(11) DR 2005 00118
(21) DA 2005 00132

(54) En lampe

(51)-Cl.26 05

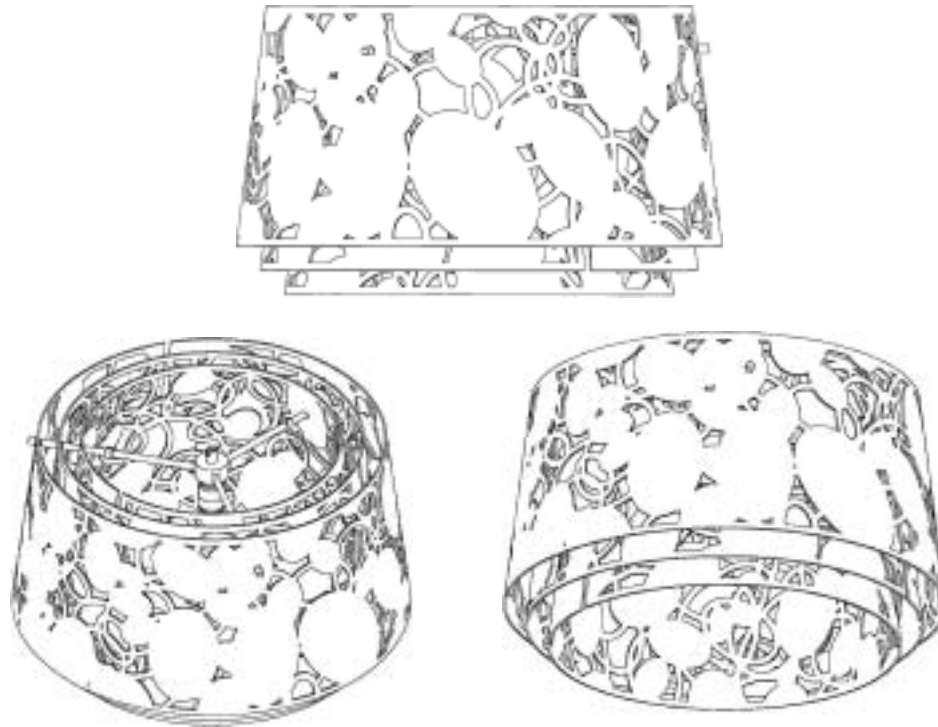

(71) ANSØGER(E):
(74) FULDMÆGTIG:
(72) FREMBRINGER(E):
(22) ANSØGNINGSDATO:
(18) GYLDIG TIL:

Louis Poulsen Lighting A/S, Nyhavn 11, 1001 København K, Danmark
Sandel, Løje & Wallberg, Frederiksgade 7, 1265 København K, Danmark
Louise Campbell, c/o Less Limit ApS, Olfert Fischers Gade 4, kl.th., 1311 København K, Danmark
2005-05-02
2010-05-02

Offentligt tilgængelige designansøgninger og -registreringer

Akterne i nedenstående ansøgninger eller registreringer er tilgængelige for enhver, jf. § 21, stk. 2, i designlov nr. 1259 af 20. december 2000.

Klasse 7

Husholdningsartikler (ikke indeholdt i andre klasser)

(21) DA 2004 00337
(71) ANSØGER(E):
(22) ANSØGNINGSDATO:

(54) Et dørslag
Pi-Design AG, Kantonsstrasse 100, CH-6234 Triengen, Schweiz
2004-11-03

Klasse 14

Udstyr til optagelse og gengivelse af data, telekommunikationsudstyr

(21) DA 2004 00351
(71) ANSØGER(E):
(22) ANSØGNINGSDATO:

(54) En monitor
Søren Rasmussen, C.F. Richsvej 122, 2.tv, 2000 Frederiksberg, Danmark
2004-11-15

(21) DA 2005 00131
(71) ANSØGER(E):
(30) PRIORITET:
(22) ANSØGNINGSDATO:

(54) 1) En multimediaterminal/mobiltelefon 2-3) forsidehylster til en multimediaterminal/mobiltelefon 4) tastaturknapper til en multimediaterminal/mobiltelefon
Nokia Corporation, Keilalahdentie 4, FI-02150 Espoo, Finland
2004-10-29 FI M20040171
2005-04-28

(21) DA 2005 00137
(71) ANSØGER(E):
(30) PRIORITET:
(22) ANSØGNINGSDATO:

(54) 1-2) Håndsæt 3-5) tastaturknapper til et håndsæt
Nokia Corporation, Keilalahdentie 4, FI-02150 Espoo, Finland
2004-11-04 FI M20040173
2005-05-04

(21) DA 2005 00145
(71) ANSØGER(E):
(30) PRIORITET:
(22) ANSØGNINGSDATO:

(54) 1) Et håndsæt; 2-3) tastaturknapper til et håndsæt
Nokia Corporation, Keilalahdentie 4, FI-02150 Espoo, Finland
2004-11-19 FI M20040193
2005-05-13

Klasse 21

Varer til spil, leg og sport, telte

(21) DA 2004 00350
(71) ANSØGER(E):
(22) ANSØGNINGSDATO:

(54) 1-4) Dele til et havespil
Projekt Østersøen v/Nikolaj Edwards, Hovedgaden 42 A, 3220 Tisvildeleje, Danmark
2004-11-16

Ændringer

Ændringer vedrørende retten til designet, indehaverens navn/firma og adresse, fuldmægtig m.v.

Overdragelser:

(11) DR 2002 00272

Til: (71) BRAND-Motion Warenhandel GmbH, Hauptstrasse 73, D-45219 Essen, Tyskland

(11) DR 2003 00475

Til: (71) Trend Bazaar A/S, Kohavevej 2, 5750 Ringe, Danmark

Ændring af fuldmægtigoplysninger:

(11) DR 2001 00050

Til: (74) Ansøger ikke længere repræsenteret ved fuldmægtig

(11) DR 2004 00218

Til: (74) Ansøger ikke længere repræsenteret ved fuldmægtig

Mønster

Ændringer

Ændringer vedrørende retten til mønstret, mønsterhavers navn, bopæl, fulm. m.v.

Overdragelser:

(11) MR 2001 00066

Til: (71) Metazet B.V., De Lierseweg 6, 2291 PD Wateringen, Holland

(11) MR 2001 00366

Til: (71) Worms Smedie- og Maskinværksted ApS, Nykøbing M, Bakkegårdsvej 4, 7900 Nykøbing M, Danmark

Fornyelse af mønsterregistreringer

Fornyelse af registreringer foretaget i medfør af lov om mønstre nr. 218 af 27. maj 1970.

(11) Registreringsnummer	(18) Gyldig til
MR 2000 01287	20100613
MR 2000 01310	20100613
MR 2000 01309	20100613
MR 2001 00504	20100622
MR 2001 00516	20100622
MR 2000 01202	20100501
MR 1996 00584	20100502
MR 1996 00533	20100502
MR 2001 00094	20100503
MR 2000 01086	20100515
MR 2000 01066	20100607
MR 2001 00012	20100616
MR 1995 01193	20100508
MR 2000 01093	20100608
MR 1995 00907	20091104
MR 2001 00074	20100622
MR 2000 01373	20100613
MR 1995 01352	20100524
MR 2000 01185	20100522
MR 1996 00063	20100530
MR 2000 01212	20100607
MR 1996 00069	20100613
MR 2001 00072	20100619
MR 1996 00269	20100626
MR 1996 00103	20100627
MR 1996 00106	20100627
MR 1995 01115	20100511
MR 1996 00113	20100721
MR 2001 00660	20100511
MR 2000 00763	20100221
MR 2000 01114	20100407
MR 2000 00908	20100413
MR 2000 01372	20100609
MR 2001 00079	20100627
MR 2001 00011	20100616
MR 2000 01328	20100807
MR 1995 01261	20100609
MR 2001 00041	20100616
MR 2000 01295	20100731
MR 2001 00105	20100824
MR 2001 00106	20100824

Udslettelser af registreringer

Udslettelser af registreringer foretaget i medfør af lov om mønstre nr. 218 af 27. maj 1970.

(11)MR 1993 01159
(11)MR 1993 01160
(11)MR 1991 00679
(11)MR 1991 00682
(11)MR 1991 00683
(11)MR 1992 00164
(11)MR 1991 00688
(11)MR 1991 00694
(11)MR 1991 00695
(11)MR 1991 00696
(11)MR 1991 00363
(11)MR 1991 00798
(11)MR 1991 00715
(11)MR 1991 00719
(11)MR 1991 00720
(11)MR 1991 00721
(11)MR 1991 00725
(11)MR 1992 00167
(11)MR 1995 00433
(11)MR 1995 00434
(11)MR 1995 00723
(11)MR 1995 00652
(11)MR 1995 00653
(11)MR 1995 00654
(11)MR 1995 00655
(11)MR 1995 00658
(11)MR 1995 00659
(11)MR 1995 00538
(11)MR 1995 00435
(11)MR 1995 00734
(11)MR 1995 00850
(11)MR 1995 01273
(11)MR 1995 00663
(11)MR 1995 00664
(11)MR 1995 01082
(11)MR 1995 00541
(11)MR 1995 00853
(11)MR 1995 00735
(11)MR 1995 00736
(11)MR 1995 00215
(11)MR 1995 00665
(11)MR 1995 00696
(11)MR 1995 01055
(11)MR 2000 01068
(11)MR 2000 00421
(11)MR 2000 00422
(11)MR 2000 00423
(11)MR 2000 00424
(11)MR 2000 00425
(11)MR 2000 00227
(11)MR 2000 00322
(11)MR 2000 00446
(11)MR 2000 00285
(11)MR 2000 00286
(11)MR 2000 00512
(11)MR 2000 00366
(11)MR 2000 00619
(11)MR 2000 00287
(11)MR 2000 00288
(11)MR 2000 00324
(11)MR 2000 00773
(11)MR 2000 00513
(11)MR 2000 00895
(11)MR 2000 01122
(11)MR 2000 00850
(11)MR 2000 00851
(11)MR 2000 00447
(11)MR 2000 00448
(11)MR 2000 01174
(11)MR 2000 01044
(11)MR 2000 00965
(11)MR 2000 01158

(11)MR 2000 00594
(11)MR 2000 00794
(11)MR 2000 00483
(11)MR 2000 00561
(11)MR 2000 00367
(11)MR 2000 00450
(11)MR 2000 00292
(11)MR 2000 01423
(11)MR 2000 00913
(11)MR 2000 00427
(11)MR 2000 00648
(11)MR 2000 00293
(11)MR 2000 00515
(11)MR 2000 00516
(11)MR 2000 00290
(11)MR 2000 00564
(11)MR 2000 00517
(11)MR 2000 00325
(11)MR 2000 00389
(11)MR 2000 00368
(11)MR 2000 00569
(11)MR 2000 00577
(11)MR 2000 00578
(11)MR 2000 01163
(11)MR 2000 01137
(11)MR 2000 01009
(11)MR 2001 00129

WIPO Standard 80

INID-koder

Internationally agreed Numbers for the Identification of (bibliographic) data (INID)

- (11) Serial number of the registration
- (15) Date of the registration/Date of the renewal
- (17) Expected duration of the registration/renewal
- (18) Expected expiration date of the registration/renewal
- (21) Serial number of the application
- (22) Date of filing of the application
- (23) Name and place of exhibition, and date on which the industrial design was first exhibited there (Exhibition priority date)
- (24) Date from which the industrial design right has effect
- (29) Indication of the form in which the industrial design is filed, e.g. as a reproduction of the industrial design or as a specimen thereof
- (30) Data relating to priority under the Paris Convention
- (43) Date of publication of the industrial design before examination
- (44) Date of publication of the industrial design after examination but before registration
- (45) Date of publication of the registered industrial design
- (46) Date of expiration of deferment
- (51) International Classification for Industrial Designs (class and subclass of the Locarno Classification)
- (54) Designation of article(s) or product(s) covered by the industrial design or title of the industrial design
- (55) Reproduction of the industrial design (e.g., drawing, photograph) and explanations relating to the reproduction
- (57) Description of characteristic features of the industrial design including indication of colors
- (58) Date of recording of any kind of amendment in the Register
- (62) Serial number(s) and, if available, filing date(s) of application(s), registration(s) or document(s) related by division
- (66) Serial number(s) of the application or the registration of the design(s), which is(are) a variant(s) of the present one
- (71) Name(s) and address(es) of the applicant(s)
- (72) Name(s) of the creator(s) if known to be such
- (73) Name(s) and address(es) of the owner(s)
- (74) Name(s) and address(es) of the representative(s)

Domestic Codes for the Identification of Data

- (DL) Data concerning license
- (DP) Data concerning pawning

Internationalt vedtagne Numre til Identifikation af Data (INID)

- Registreringsnummer
- Registreringsdato/fornyelsesdato
- Forventet registreringsperiode/fornyelsesperiode
- Forventet udløbsdato for registrering/fornyelse
- Ansøgningsnummer
- Ansøgningsdato
- Udstillingsnavn og -sted og dato for første udstilling (udstillingsprioritetsoplysninger)
- Indleveringsdato
- Angivelse af i hvilken form designet er indleveret, fx som en afbildning af designet eller som en model heraf
- Oplysninger om prioritet efter Pariserkonventionen
- Dato for offentlig tilgængelighed
- Bekendtgørelsesdato for ansøgningen
- Offentliggørelse af registreringen
- Udsættelsesdato
- International klassifikation af design (klasser og underklasser i Locarno Klassifikationen)
- Vareangivelse/produktangivelse
- Afbildninger af designet (fx tegninger, fotografier) og forklaringer vedrørende afbildningerne
- Beskrivelse af karakteristiske træk vedr. designet, herunder angivelse af farver
- Dato for tilførsel til registret
- Nummer på hovedansøgning eller udskilt ansøgning
- Numre på beslægtede ansøgninger
- Ansøgners navn og -adresse
- Frembringers/designers navn og adresse
- Indehavernavn og -adresse
- Fuldsmægtignavn og -adresse

Interne koder til identifikation af data

- Licensoplysninger
- Pantoplysninger
- Oplysninger om konkurs