



PATENT- OG VAREMÆRKESTYRELSEN

Dansk Design- tidende

Indholdsfortegnelse

Designsager	95
Offentliggørelse af designregistreringer	96
Offentligt tilgængelige designansøgninger	111
Mønstersager	112
Fornyelse af mønsterregistreringer	113
Udslettelse af mønsterregistreringer	114
Inid	115

Dansk Designtidende kan rekvireres som papirkopi for kr. 150 stk. på tlf. 43 50 85 35

Ansvarlig for redaktion: Keld Nymann Jensen
Udgives af Patent- og Varemærkestyrelsen, Helgeshøj Allé 81, 2630 Tåstrup, tlf. 43 50 80 00

ISSN 1601-7374

Design

Offentliggørelse af designregistreringer

Enhver kan anmode om hel- eller delvis udslettelse af en registrering (administrativ prøvning), jf. § 25 i designlov nr. 1259 af 20. december 2000. En model af designet kan ses i Patent- og Varemærkestyrelsen, hvis det er offentliggjort, at en model er indleveret til styrelsen. Det er anført, hvis et design er registreret i farve.

(11) DR 2005 00031
(21) DA 2004 00379

(54) En kompakt mobilvarmer

(51)-Cl.23 03

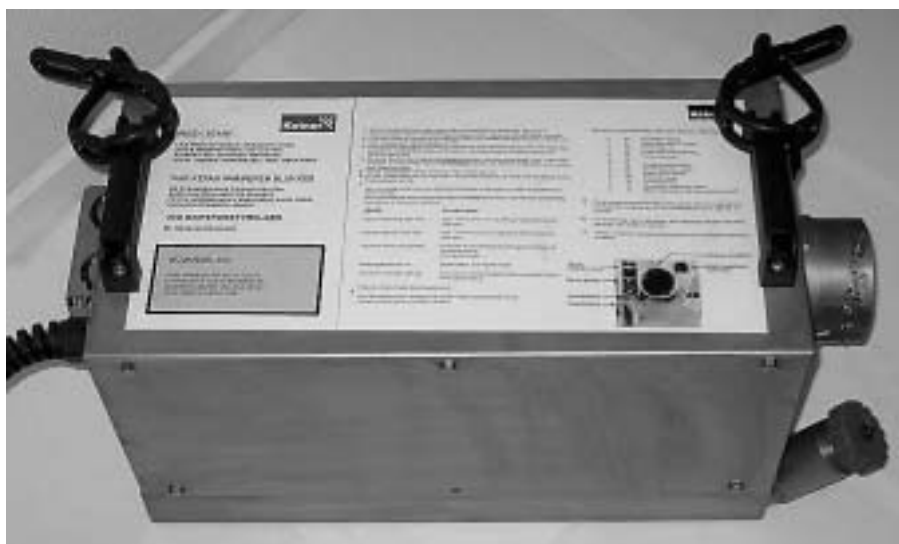
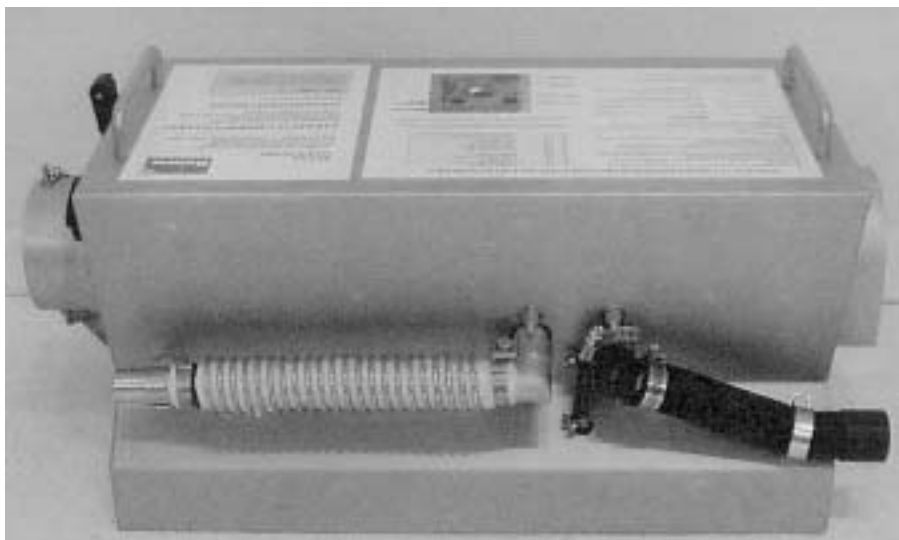

(71) ANSØGER(E):
(72) FREMBRINGER(E):
(22) ANSØGNINGSDATO:
(18) GYLDIG TIL:

Axel Ketner, Glostrup A/S, Fabriksparken 23, 2600 Glostrup, Danmark
Axel Ketner, Glostrup A/S, Fabriksparken 23, 2600 Glostrup, Danmark
2004-12-01
2009-12-01

(11) DR 2005 00032
(21) DA 2004 00380

(54) Et halmfyr

(51)-Cl.23 03

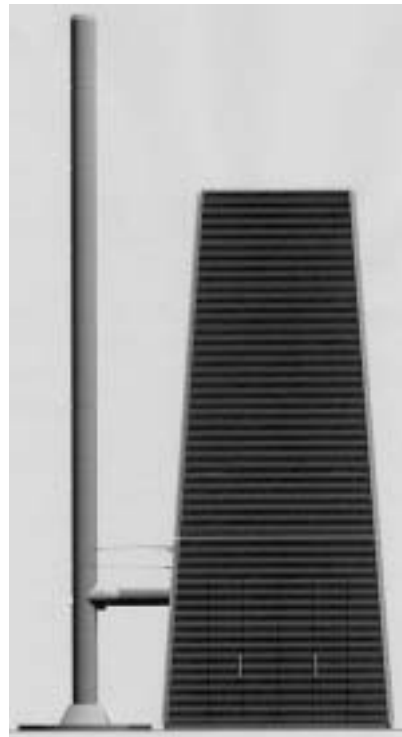
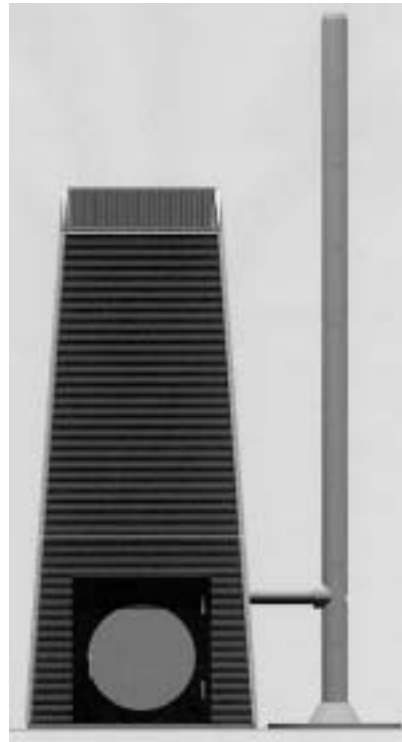

(71) ANSØGER(E):
(74) FULDMÆGTIG:
(72) FREMBRINGER(E):
(22) ANSØGNINGSDATO:
(18) GYLDIG TIL:

Per Kruse, P.S.Krøyers Vej 9, 8270 Højbjerg, Danmark
Advokat Poul Meldgaard, Mejlgade 16, 8000 Århus C, Danmark
Per Kruse, P.S.Krøyers Vej 9, 8270 Højbjerg, Danmark
2004-12-01
2009-12-01

(11) DR 2005 00033
(21) DA 2005 00036

(54) En fyrfadsstige

(51)-Cl.26 01



(71) ANSØGER(E):
(72) FREMBRINGER(E):
(22) ANSØGNINGSDATO:
(18) GYLDIG TIL:

Elisse Glas v/Anna Elisse Graversen, Østparken 61, 7830 Vinderup, Danmark
Elisse Glas v/Anna Elisse Graversen, Østparken 61, 7830 Vinderup, Danmark
2004-11-30
2009-11-30

(11) DR 2005 00034
(21) DA 2004 00397

(54) En elkedel

(51)-Cl.07 02



(71) ANSØGER(E):
(74) FULDMÆGTIG:
(72) FREMBRINGER(E):

(30) PRIORITET:
(22) ANSØGNINGSDATO:
(18) GYLDIG TIL:

SEB S.A., Les 4 M, Chemin du Petit Bois, FR-69130 Ecully, Frankrig
Larsen & Birkeholm A/S, Skandinavisk Patentbureau, Banegårdspladsen 1, 1570 København V, Danmark
Laurent Lebot, Hangar 33 - Quai des Antilles, F-44200 Nantes, Frankrig ; Victor Massip, Hangar 33 Quai
des Antilles, F-44200 Nantes, Frankrig
2004-07-27 FR 04 3763
2004-12-14
2009-12-14

(11) DR 2005 00035
(21) DA 2004 00246

(54) Et kaffetilberedningsapparat

(51)-Cl.07 02



(71) ANSØGER(E):
(74) FULDMÆGTIG:
(22) ANSØGNINGSDATO:
(18) GYLDIG TIL:

Pi-Design AG, Kantonsstrasse 100, CH-6234 Triengen, Schweiz
Gorrissen Federspiel Kierkegaard, H.C. Andersens Boulevard 12, 1553 København V, Danmark
2004-08-13
2009-08-13

(11) DR 2005 00036
(21) DA 2004 00372

(54) 1-6) Hårbørster 7) skaft dertil

(51)-Cl.04 01

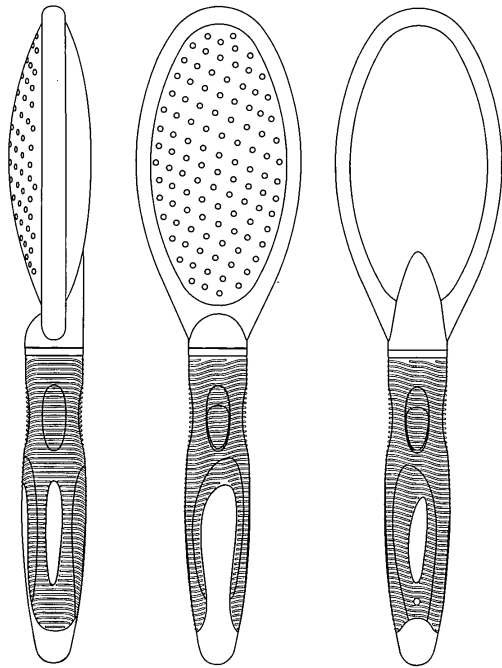

Løbenr. 1

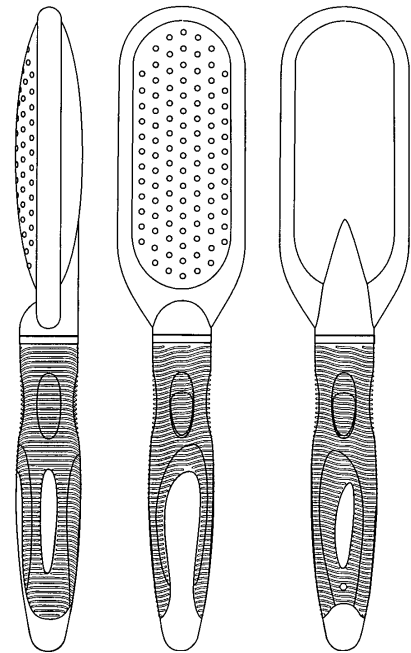

Løbenr. 2

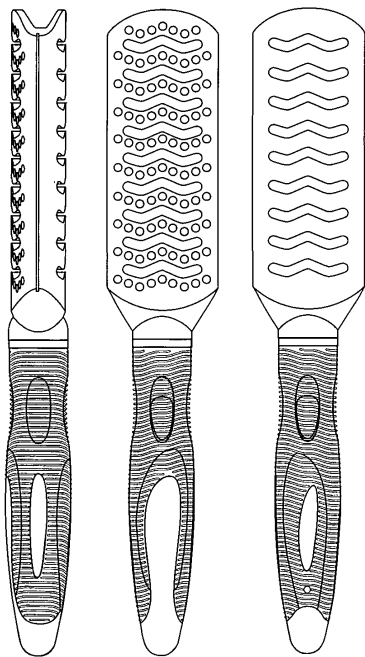

Løbenr. 3

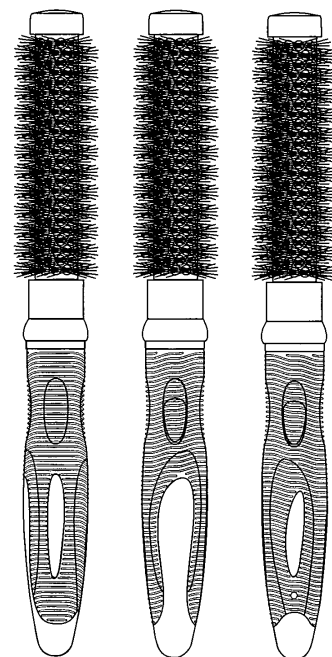

Løbenr. 4

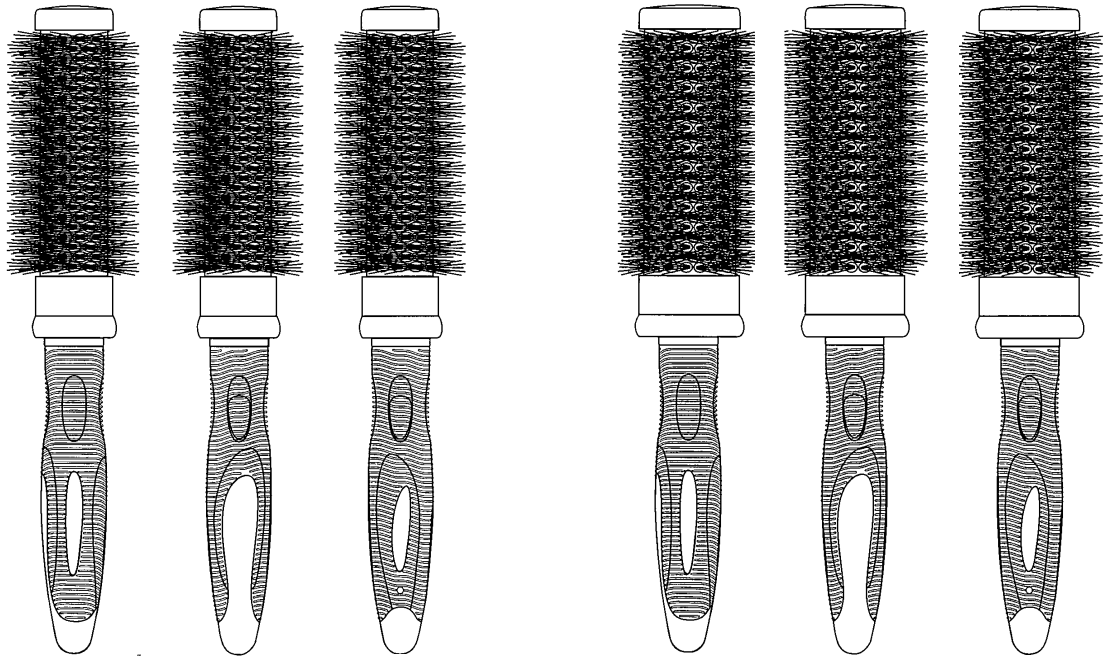

Løbenr. 5

Løbenr. 6

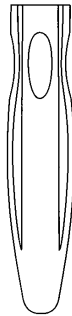

Løbenr. 7

(71) ANSØGER(E): Trisa Holding AG, Kantonsstrasse, CH-6234 Triengen, Schweiz
(74) FULDMÆGTIG: Chas. Hude A/S, H.C. Andersens Boulevard 33, 1780 København V, Danmark
(72) FREMBRINGER(E): Martin Zwimpfer, Rosenberghöhe 14, CH-6004 Luzern, Schweiz
(30) PRIORITET: 2004-08-13 WO DM/065.720
(22) ANSØGNINGSDATO: 2004-11-26
(18) GYLDIG TIL: 2009-11-26

(11) DR 2005 00037
(21) DA 2005 00008

(54) En elektrisk kaffemaskine

(51)-Cl.07 02



(71) ANSØGER(E):
(74) FULDMÆGTIG:
(72) FREMBRINGER(E):
(30) PRIORITET:
(22) ANSØGNINGSDATO:
(18) GYLDIG TIL:

SEB S.A., Les 4 M, Chemin du Petit Bois, FR-69130 Ecully, Frankrig
Larsen & Birkeholm A/S, Skandinavisk Patentbureau, Banegårdspladsen 1, 1570 København V, Danmark
Bruno Leverrier, Hameau de Flagy, F-142 10 Ste Honorine Du Fay, Frankrig
2004-08-02 FR 04 3842
2005-01-12
2010-01-12

(11) DR 2005 00038
(21) DA 2005 00054

(54) 1-2) Campinghytter

(51)-Cl.25 03

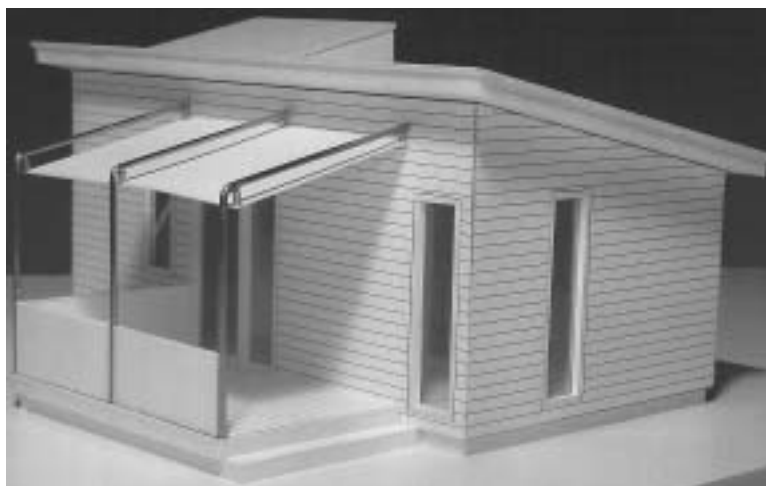



Løbenr. 1

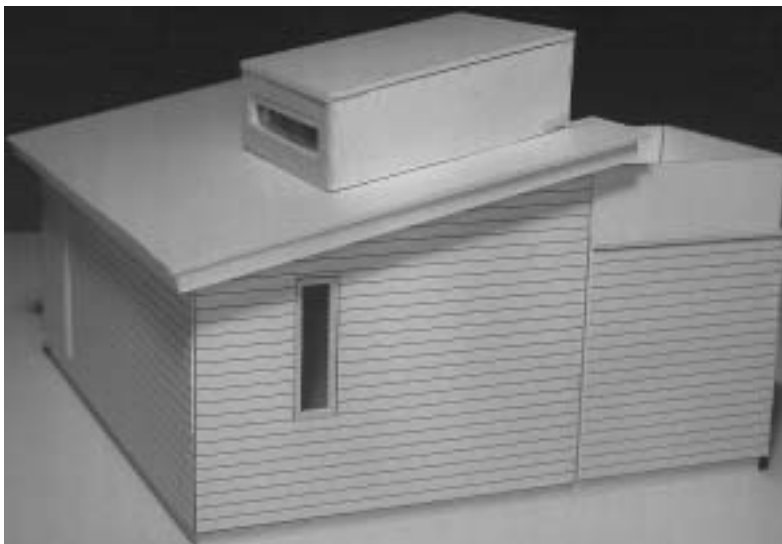
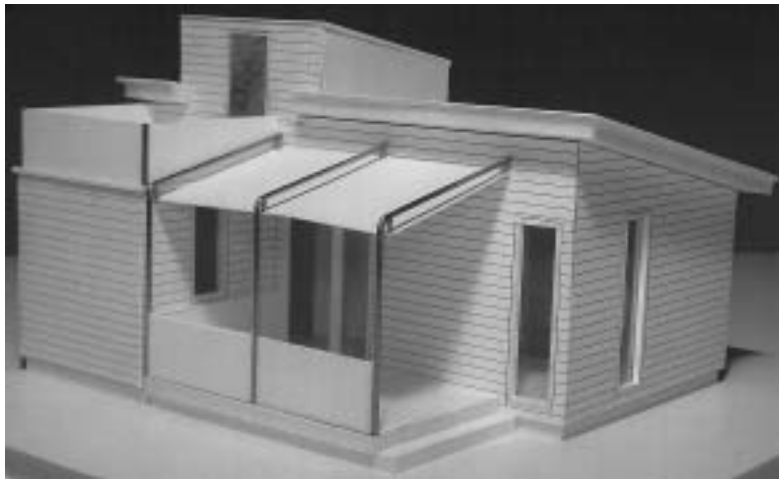

Løbenr. 2

(71) ANSØGER(E):

Søren Boskov Mikkelsen, Nygade 32, 9760 Vrå, Danmark; Torben Boskov Mikkelsen, Gulsurvevej 10, 9800 Hjørring, Danmark

(72) FREMBRINGER(E):

Søren Boskov Mikkelsen, Nygade 32, 9760 Vrå, Danmark; Torben Boskov Mikkelsen, Gulsurvevej 10, 9800 Hjørring, Danmark

(22) ANSØGNINGSDATO:

2005-02-15

(18) GYLDIG TIL:

2010-02-15

(11) DR 2005 00039
(21) DA 2004 00266

(54) En skål

(51)-Cl.07 01

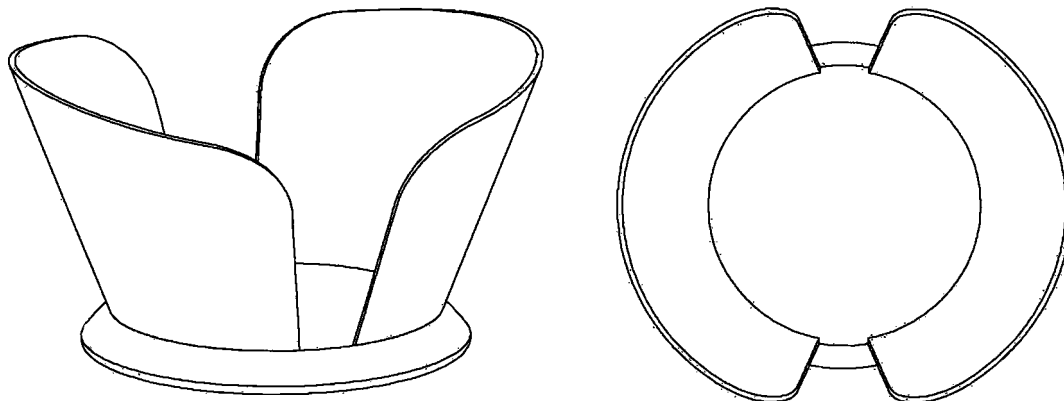

(71) ANSØGER(E):
(22) ANSØGNINGSDATO:
(18) GYLDIG TIL:

Bent Atzen, Violvej 150, 8700 Horsens, Danmark
2004-08-27
2009-08-27

(11) DR 2005 00040
(21) DA 2004 00362

(54) 1) En dukkevogn 2) bobspilstativ

(51)-Cl.21 01



Løbenr. 1

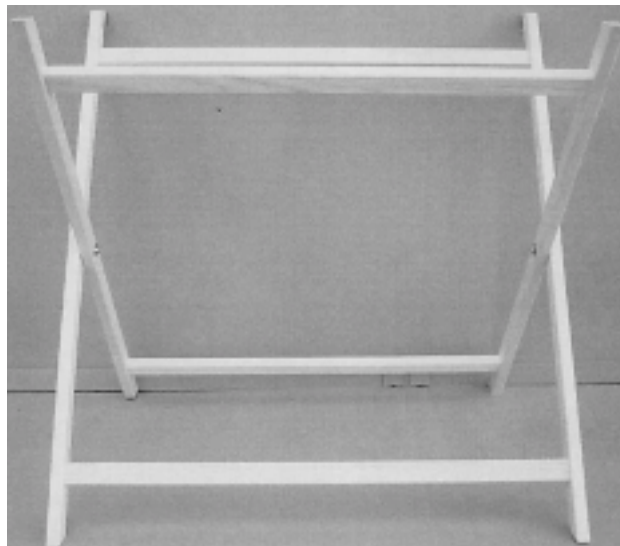

Løbenr. 2

(71) ANSØGER(E):
(72) FREMBRINGER(E):
(22) ANSØGNINGSDATO:
(18) GYLDIG TIL:

Vibo Leg, GI Århusvej 245, 8800 Viborg, Danmark
EB Vibo-Design v/Else B Kirkegaard, GI Århusvej 245, 8800 Viborg, Danmark
2004-11-20
2009-11-20

(11) DR 2005 00041
(21) DA 2005 00059

(54) En front kofanger

(51)-Cl.12 16



(71) ANSØGER(E):
(74) FULDMÆGTIG:
(72) FREMBRINGER(E):
(30) PRIORITET:
(22) ANSØGNINGSDATO:
(18) GYLDIG TIL:

SKODA AUTO a.s., Tr. Václava Klementa 869, CZ-29360 Mladá Boleslav, Tjekkiet
Zacco Denmark A/S, Hans Bekkevolds Allé 7, 2900 Hellerup, Danmark
Thomas Ingenlath, c/o Skoda Auto a.s, Tr. Václava Klementa 869, CZ 29360 Mladá Boleslav, Tjekkiet
2004-10-04 CZ PVZ 2004-35543
2005-02-17
2010-02-17

(11) DR 2005 00042
(21) DA 2005 00038

(54) En nedre sidevindafviser

(51)-Cl.12 16

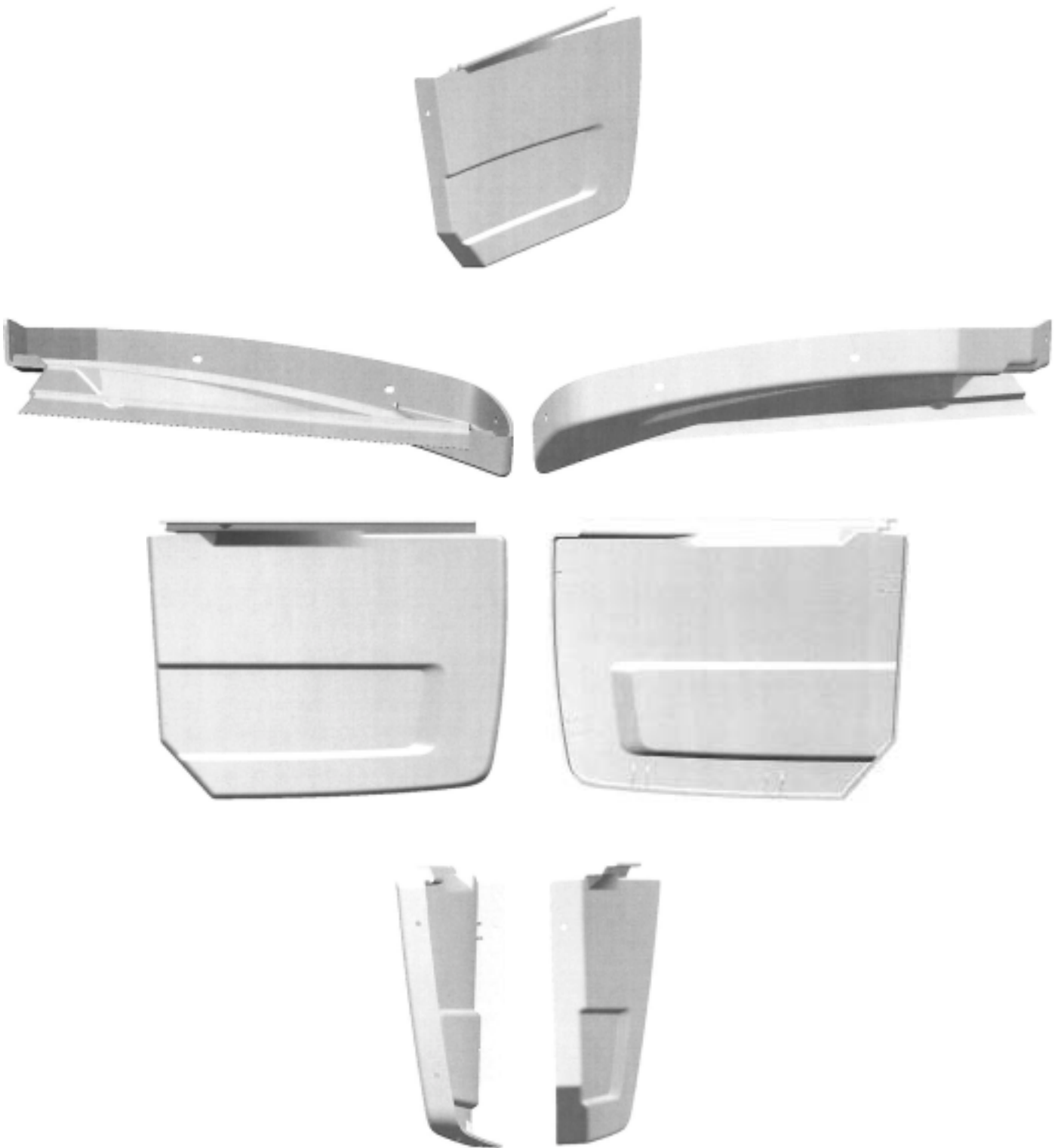

(71) ANSØGER(E):
(74) FULDMÆGTIG:
(30) PRIORITET:
(22) ANSØGNINGSDATO:
(18) GYLDIG TIL:

Scania CV Aktiebolag, S-151 87 Södertälje, Sverige
Patentbureauet Magnus Jensens Eff., Frederiksborgvej 15, 3520 Farum, Danmark
2004-08-18 SE 04-0572
2005-02-01
2010-02-01

(11) DR 2005 00043
(21) DA 2005 00053

(54) 1-2) Indretninger af campinghytte

(51)-Cl.99 00

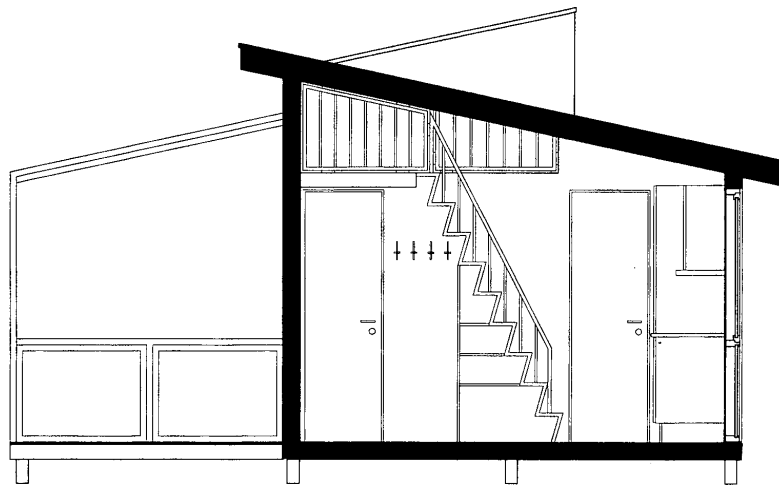
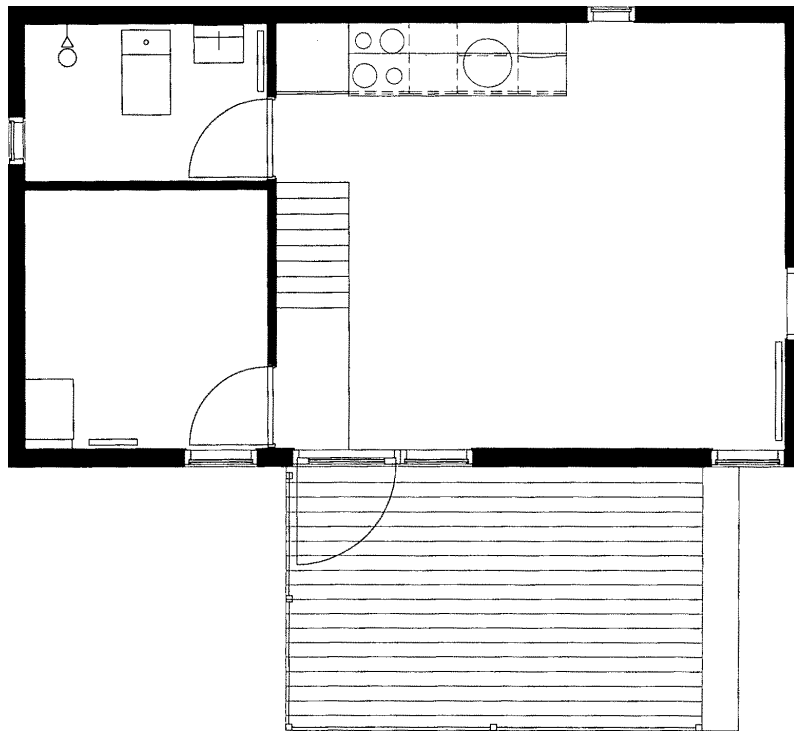

Løbenr. 1

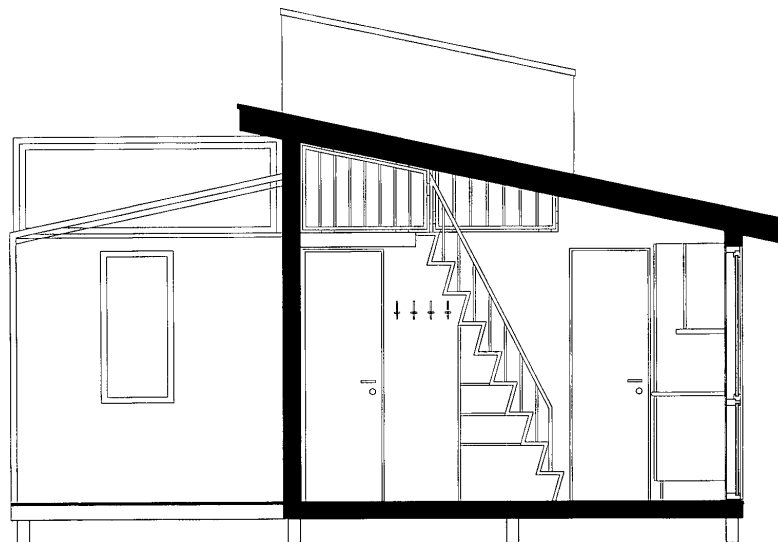

Løbenr. 2

- (71) ANSØGER(E): Torben Boskov Mikkelsen, Gulsurvevej 10, 9800 Hjørring, Danmark; Søren Boskov Mikkelsen, Nygade 32, 9760 Vrå, Danmark
- (72) FREMBRINGER(E): Torben Boskov Mikkelsen, Gulsurvevej 10, 9800 Hjørring, Danmark; Søren Boskov Mikkelsen, Nygade 32, 9760 Vrå, Danmark
- (22) ANSØGNINGSDATO: 2005-02-15
- (18) GYLDIG TIL: 2010-02-15

(11) DR 2005 00044
(21) DA 2005 00013

(54) Et europakort

(51)-Cl.19 07

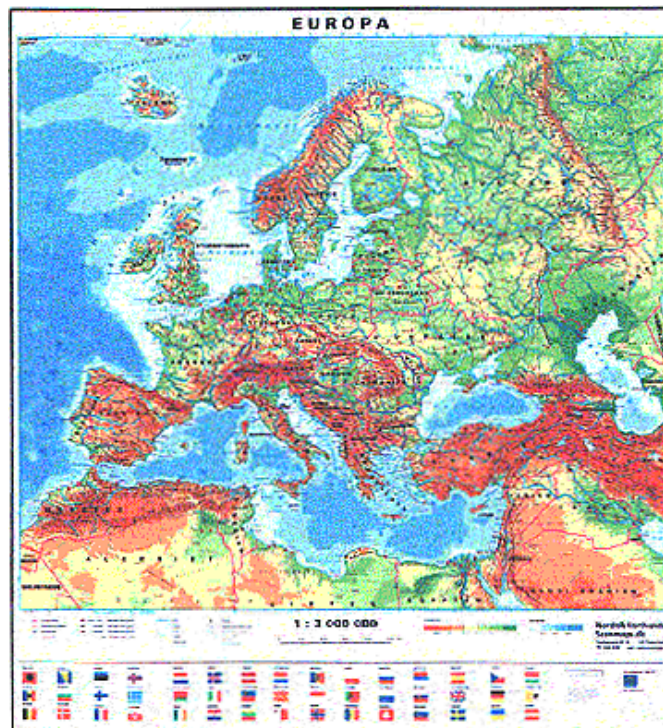

(71) ANSØGER(E):
(72) FREMBRINGER(E):
(22) ANSØGNINGSDATO:
(18) GYLDIG TIL:
(57) BEMÆRKNINGER

Nordisk Korthandel Scanmaps ApS, Studiestræde 26-30, 1455 København K, Danmark
Nordisk Korthandel Scanmaps ApS, Studiestræde 26-30, 1455 København K, Danmark
2005-01-17
2010-01-17
Farver

Offentligt tilgængelige designansøgninger og -registreringer

Akterne i nedenstående ansøgninger eller registreringer er tilgængelige for enhver, jf. § 21, stk. 2, i designlov nr. 1259 af 20. december 2000.

Klasse 4

(21) DA 2004 00372
(71) ANSØGER(E):
(30) PRIORITET:
(22) ANSØGNINGSDATO:

Børstenbindervarer

(54) 1-6) Hårbørster 7) skaft dertil
Trisa Holding AG, Kantonsstrasse, CH-6234 Triengen, Schweiz
2004-08-13 WO DM/065.720
2004-11-26

Klasse 7

(21) DA 2004 00246
(71) ANSØGER(E):
(22) ANSØGNINGSDATO:

Husholdningsartikler (ikke indeholdt i andre klasser)

(54) Et kaffetilberedningsapparat
Pi-Design AG, Kantonsstrasse 100, CH-6234 Triengen, Schweiz
2004-08-13

Klasse 12

(21) DA 2005 00038
(71) ANSØGER(E):
(30) PRIORITET:
(22) ANSØGNINGSDATO:

Transportmidler og højseapparater

(54) En nedre sidevindafviser
Scania CV Aktiebolag, S-151 87 Södertälje, Sverige
2004-08-18 SE 04-0572
2005-02-01

Klasse 14

(21) DA 2005 00055
(71) ANSØGER(E):
(30) PRIORITET:
(22) ANSØGNINGSDATO:

Udstyr til optagelse og gengivelse af data, telekommunikationsudstyr

(54) 1) Et håndsat 2-4) hylstre til et håndsat 5-6) dele af et håndsat 7) tastaturknapper til et håndsat
Nokia Corporation, Keilalahdentie 4, FI-02150 Espoo, Finland
2004-08-17 US 29/211,454 (lb.nr. 1);2004-08-17 US 29/211,455 (lb.nr. 2-7)
2005-02-15

Mønster

Fornyelse af mønsterregistreringer

Fornyelse af registreringer foretaget i medfør af lov om mønstre nr. 218 af 27. maj 1970.

(11) Registreringsnummer	(18) Gyldig til
MR 1995 01072	20090809
MR 2000 00556	20090831
MR 2000 01278	20100204
MR 2000 01391	20100412
MR 2000 01406	20100412
MR 2000 01384	20100410
MR 2000 01396	20100412
MR 2000 01390	20100412
MR 1995 00775	20100222
MR 2000 00664	20100218
MR 2000 00903	20100228
MR 2000 00904	20100228
MR 2000 00663	20100218
MR 1995 01143	20100301
MR 2000 00841	20100315
MR 2000 01314	20100320
MR 2000 01315	20100320
MR 1995 01176	20100323
MR 2001 00066	20100324
MR 1995 01309	20100331
MR 1995 01310	20100331
MR 1995 01311	20100331
MR 1995 01312	20100331
MR 2000 00761	20100210
MR 2000 00758	20100210
MR 2000 00760	20100210
MR 2000 00909	20100418
MR 2000 01073	20100215
MR 2000 00787	20100214
MR 2000 00788	20100214
MR 1996 00054	20100404
MR 2000 01003	20100315
MR 2000 01179	20100316
MR 1995 01151	20100323
MR 2000 01180	20100323
MR 2000 00845	20100317
MR 2000 00956	20100307

Udslettelser af registreringer

Udslettelser af registreringer foretaget i medfør af lov om mønstre nr. 218 af 27. maj 1970.

(11)MR 2000 00807

(11)MR 2000 00762

(11)MR 2000 00927

(11)MR 2000 01193

WIPO Standard 80

INID-koder

Internationally agreed Numbers for the Identification of (bibliographic) data (INID)

- (11) Serial number of the registration
- (15) Date of the registration/Date of the renewal
- (17) Expected duration of the registration/
renewal
- (18) Expected expiration date of the registration/
renewal
- (21) Serial number of the application
- (22) Date of filing of the application
- (23) Name and place of exhibition, and date on
which the industrial design was first
exhibited there (Exhibition priority date)
- (24) Date from which the industrial design right
has effect
- (29) Indication of the form in which the industrial
design is filed, e.g. as a reproduction of the
industrial design or as a specimen thereof
- (30) Data relating to priority under the Paris
Convention
- (43) Date of publication of the industrial design
before examination
- (44) Date of publication of the industrial design
after examination but before registration
- (45) Date of publication of the registered
industrial design
- (46) Date of expiration of deferment
- (51) International Classification for Industrial
Designs (class and subclass of the Locarno
Classification)
- (54) Designation of article(s) or product(s)
covered by the industrial design or title of
the industrial design
- (55) Reproduction of the industrial design (e.g.,
drawing, photograph) and explanations
relating to the reproduction
- (57) Description of characteristic features of the
industrial design including indication of
colors
- (58) Date of recording of any kind of
amendment in the Register
- (62) Serial number(s) and, if available, filing
date(s) of application(s), registration(s) or
document(s) related by division
- (66) Serial number(s) of the application or the
registration of the design(s), which is(are) a
variant(s) of the present one
- (71) Name(s) and address(es) of the appli-
cant(s)
- (72) Name(s) of the creator(s) if known to be
such
- (73) Name(s) and address(es) of the owner(s)
- (74) Name(s) and address(es) of the
representative(s)

Domestic Codes for the Identification of Data

- (DL) Data concerning license
- (DP) Data concerning pawning

Internationalt vedtagne Numre til Identifikation af Data (INID)

Registreringsnummer
 Registreringsdato/fornyelsesdato
 Forventet registreringsperiode/fornyelsesperiode
 Forventet udløbsdato for registrering/fornyelse

Ansøgningsnummer
 Ansøgningsdato
 Udstillingsnavn og -sted og dato for første udstil-
 ling (udstillingsprioritetsoplysninger)

Indleveringsdato

Angivelse af i hvilken form designet er indleveret,
 fx som en afbildning af designet eller som en
 model heraf
 Oplysninger om prioritet efter Pariserkonventionen

Dato for offentlig tilgængelighed

Bekendtgørelsesdato for ansøgningen

Offentliggørelse af registreringen

Udsættelsesdato
 International klassifikation af design (klasser og
 underklasser i Locarno Klassifikationen)

Vareangivelse/produktangivelse

Afbildninger af designet (fx tegninger, fotografier)
 og forklaringer vedrørende afbildningerne

Beskrivelse af karakteristiske træk vedr. designet,
 herunder angivelse af farver
 Dato for tilførsel til registret

Nummer på hovedansøgning eller udskilt ansøg-
 ning

Numre på beslægtede ansøgninger

Ansøgners navn og -adresse
 Frembringers/designers navn og adresse
 Indehavernavn og -adresse
 Fuldmægtignavn og -adresse

Interne koder til identifikation af data

Licensoplysninger
 Pantoplysninger
 Oplysninger om konkurs