



PATENT- OG VAREMÆRKESTYRELSEN

Dansk Design- tidende

Indholdsfortegnelse

Designsager

Offentliggørelse af designregistreringer	520
Offentligt tilgængelige designansøgninger	532
Ændringer til design	533

Mønstersager

Ændringer til mønstre	536
Fornyelse af mønsterregistreringer	537
Udslettelse af mønsterregistreringer	538
Inid	539

Dansk Designtidende kan rekvireres som papirkopi for kr. 150 stk. på tlf. 43 50 85 35

Ansvarlig for redaktion: Keld Nymann Jensen
Udgives af Patent- og Varemærkestyrelsen, Helgeshøj Allé 81, 2630 Tåstrup, tlf. 43 50 80 00

ISSN 1601-7374

Design

Offentliggørelse af designregistreringer

Enhver kan anmode om hel- eller delvis udslettelse af en registrering (administrativ prøvning), jf. § 25 i designlov nr. 1259 af 20. december 2000. En model af designet kan ses i Patent- og Varemærkestyrelsen, hvis det er offentliggjort, at en model er indleveret til styrelsen. Det er anført, hvis et design er registreret i farve.

(11) DR 2004 00304
(21) DA 2004 00288

(54) 1-2) Sovesofaer 3) stol

(51)-Cl.06 01



Løbenr. 1

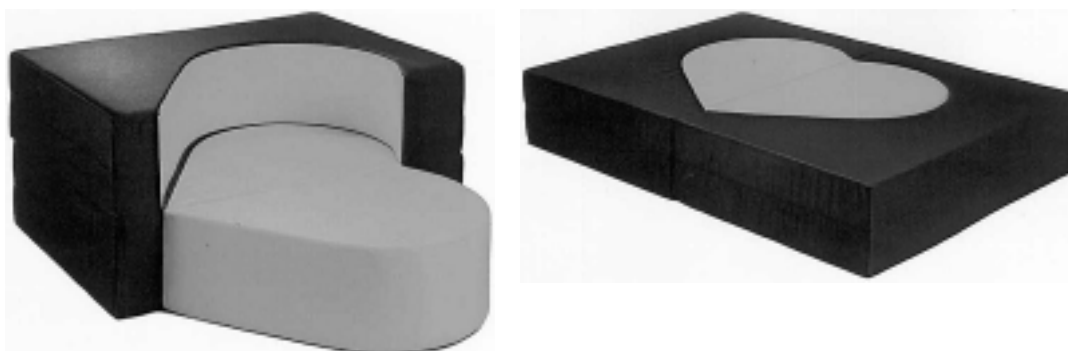

Løbenr. 2



Løbenr. 3

(71) ANSØGER(E):
(72) FREMBRINGER(E):
(22) ANSØGNINGSDATO:
(18) GYLDIG TIL:

Sakwa A/S, Marienlystvej 37, 7800 Skive, Danmark
Format-Industriel Design v/Thomas Eslund Alken, Badstuestræde 3, 1209 København K, Danmark
2004-09-16
2009-09-16

(11) DR 2004 00305
(21) DA 2004 00336

(54) 1-2) Skærbilleder

(51)-Cl.19 99



Løbenr. 1

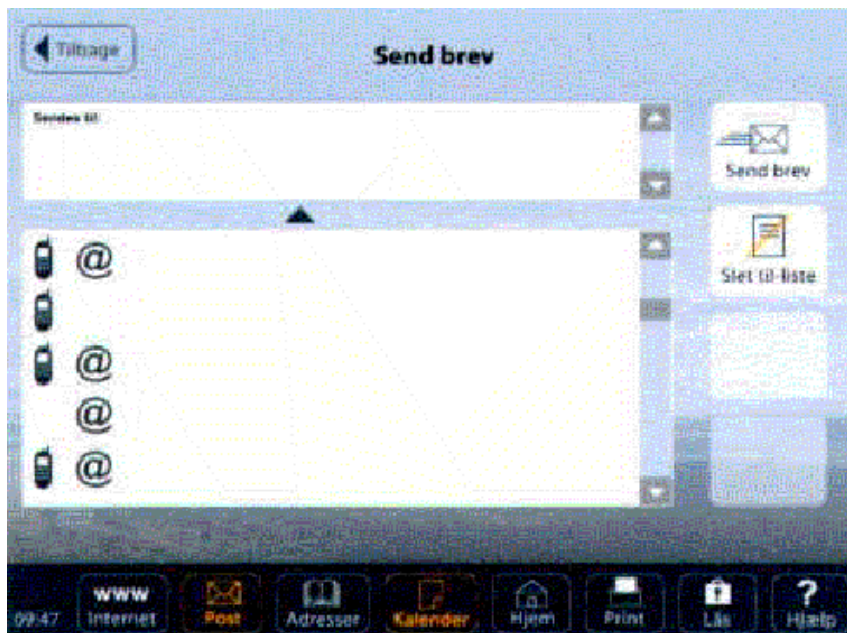

Løbenr. 2

(71) ANSØGER(E):
(22) ANSØGNINGSDATO:
(18) GYLDIG TIL:
(57) BEMÆRKNINGER

Victoria Concepts ApS, Skovbovænget 141, 2750 Ballerup, Danmark
2004-10-29
2009-10-29
Farver

(11) DR 2004 00306
(21) DA 2004 00342

(54) 1-3) Lamper

(51)-Cl.26 03;26 05

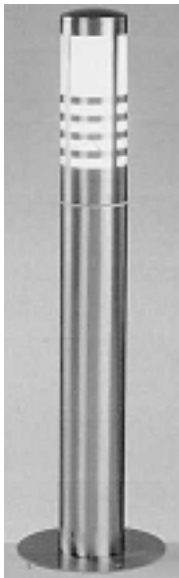

Løbenr. 1



Løbenr. 2



Løbenr. 3

(71) ANSØGER(E):
(22) ANSØGNINGSDATO:
(18) GYLDIG TIL:

Nordlux A/S, Karlskogavej 8, 9200 Aalborg SV, Danmark
2004-11-10
2009-11-10

(11) DR 2004 00307
(21) DA 2004 00270

(54) En vinreol

(51)-Cl.06 04



(71) ANSØGER(E):
(72) FREMBRINGER(E):
(22) ANSØGNINGSDATO:
(18) GYLDIG TIL:

Mikkel Bering, Elmevang 14, 9300 Sæby, Danmark
Mikkel Bering, Elmevang 14, 9300 Sæby, Danmark
2004-08-30
2009-08-30

(11) DR 2004 00308
(21) DA 2004 00310

(54) 1-5) Stole

(51)-Cl.06 01

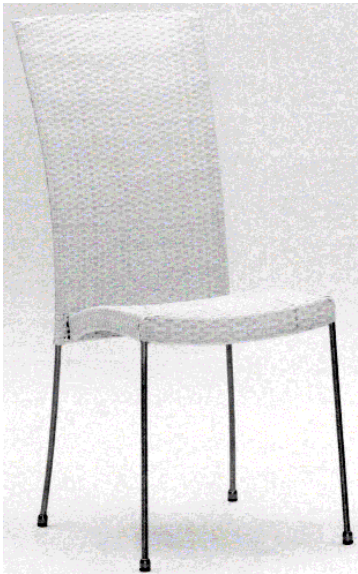

Løbenr. 1

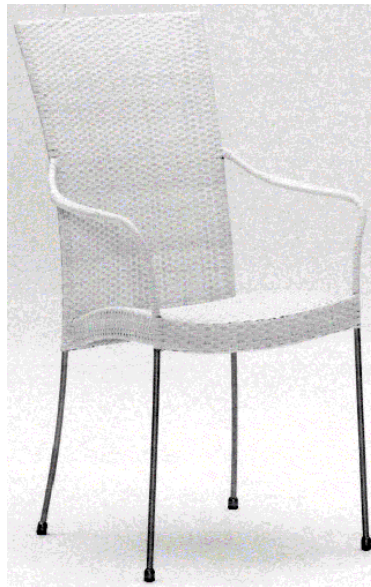

Løbenr. 2



Løbenr. 3



Løbenr. 4



Løbenr. 5

(71) ANSØGER(E):
(22) ANSØGNINGS DATO:
(18) GYLDIG TIL:

Sika-Horsnaes A/S, Rødegårdsvej 182, 5230 Odense M, Danmark
2004-10-07
2009-10-07

(11) DR 2004 00309
(21) DA 2004 00173

(54) En skål

(51)-Cl.07 01



(71) ANSØGER(E):
(74) FULDMÆGTIG:
(22) ANSØGNINGSDATO:
(18) GYLDIG TIL:

Designers Company ApS, Kongevejen 2, 3480 Fredensborg, Danmark
Sandel, Løje & Wallberg, Frederiksgade 7, 1265 København K, Danmark
2004-06-02
2009-06-02

(11) DR 2004 00310
(21) DA 2004 00293

(54) 1) En ungdomsseng 2) bord

(51)-Cl.06 01;06 03

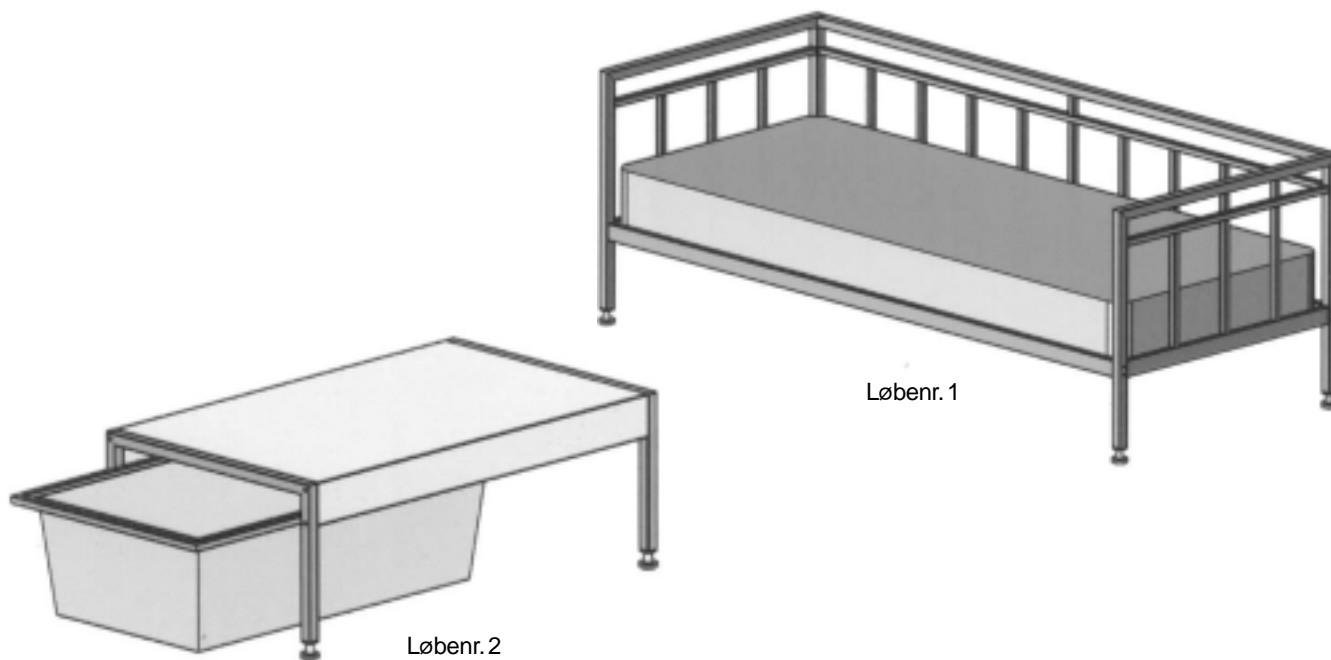

(71) ANSØGER(E):
(22) ANSØGNINGSDATO:
(18) GYLDIG TIL:

The Design House ApS, Grejsdalsvej 353, 7100 Vejle, Danmark
2004-09-23
2009-09-23

(11) DR 2004 00311
(21) DA 2004 00332

(54) 1-2) Biscuits

(51)-Cl.01 01

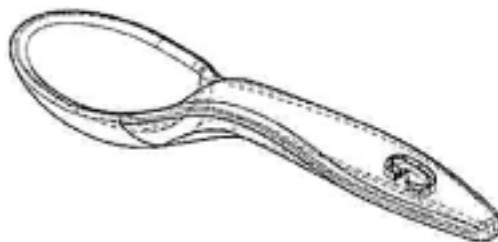

Løbenr. 1



Løbenr. 2

(71) ANSØGER(E):
(22) ANSØGNINGSDATO:
(18) GYLDIG TIL:

Josephine Muollo, 31 A Liffey Street, Island Bay, Wellington, New Zealand
2004-10-25
2009-10-25

(11) DR 2004 00312
(21) DA 2004 00241

(54) En olielampe

(51)-Cl.26 01



(71) ANSØGER(E):
(72) FREMBRINGER(E):
(22) ANSØGNINGSDATO:
(18) GYLDIG TIL:

TCC - Danmark v/Peter Michael Manniche Nielsen, Tengedal 6, 9380 Vestbjerg, Danmark
TCC - Danmark v/Peter Michael Manniche Nielsen, Tengedal 6, 9380 Vestbjerg, Danmark
2004-08-06
2009-08-06

(11) DR 2004 00313
(21) DA 2004 00378

(54) En køkkenrulleholder

(51)-Cl.07 99

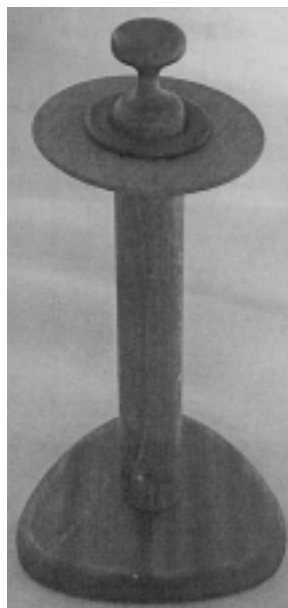

(71) ANSØGER(E): Aage Theodorsen, Tunøvej 4A, 7000 Fredericia, Danmark; Søren Theodorsen, Tunøvej 4A, 7000 Fredericia, Danmark
(72) FREMBRINGER(E): Aage Theodorsen, Tunøvej 4A, 7000 Fredericia, Danmark; Søren Theodorsen, Tunøvej 4A, 7000 Fredericia, Danmark
(22) ANSØGNINGSDATO: 2004-12-01
(18) GYLDIG TIL: 2009-12-01

(11) DR 2004 00314
(21) DA 2004 00180

(54) 1-7) Tegneseriefigurer

(51)-Cl.19 04;19 08;21 01



Løbenr. 1



Løbenr. 2



Løbenr. 3



Løbenr. 4



Løbenr. 5



Løbenr. 6



Løbenr. 7

(71) ANSØGER(E):
(72) FREMBRINGER(E):
(22) ANSØGNINGSDATO:
(18) GYLDIG TIL:

Karina Røssel, Møllestræde 5, 3400 Hillerød, Danmark
Karina Røssel, Møllestræde 5, 3400 Hillerød, Danmark
2004-06-09
2009-06-09

(11) DR 2004 00315
(21) DA 2004 00299

(54) 1) Et håndsat 2) forsidehylster til et håndsat
3) forsidedel af et håndsat 4) tastaturknapper til et
håndsat 5) bagsidehylster til et håndsat

(51)-Cl.14 03

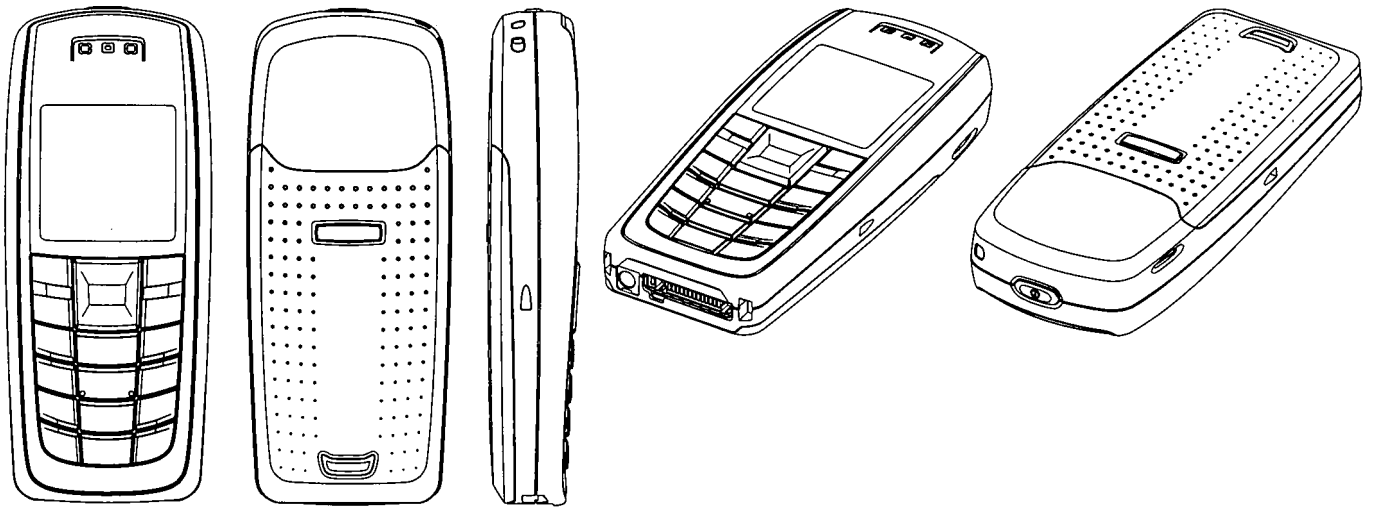

Løbenr. 1

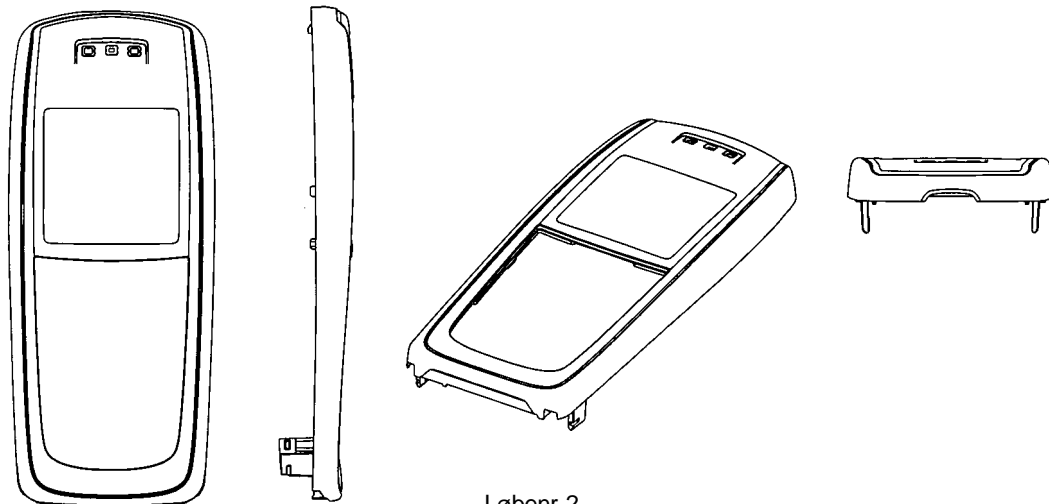

Løbenr. 2

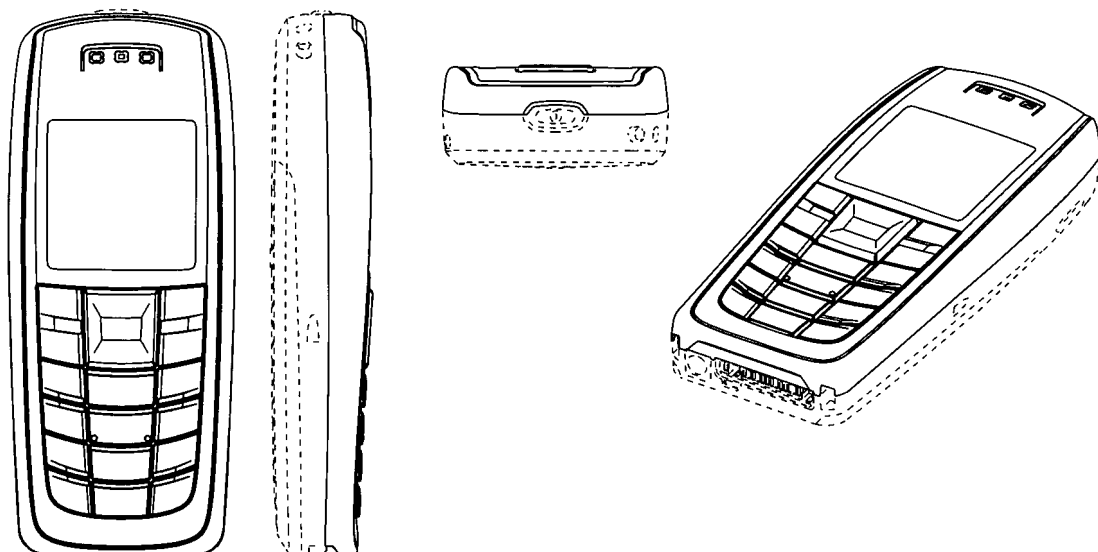

Løbenr. 3

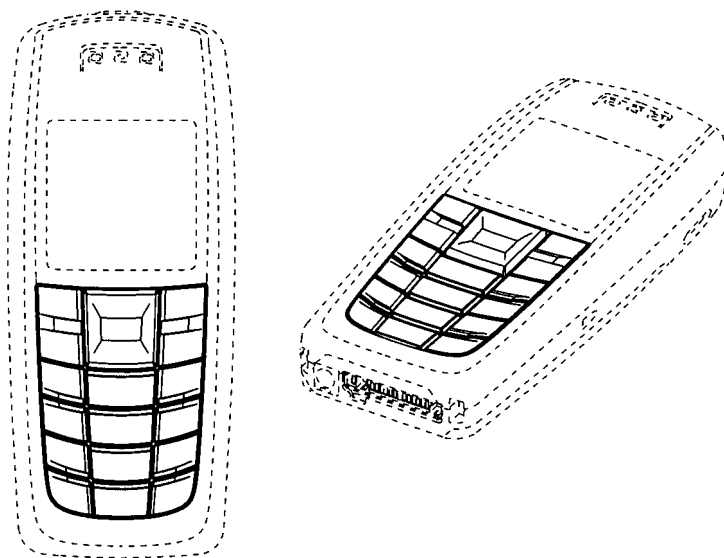

Løbenr. 4

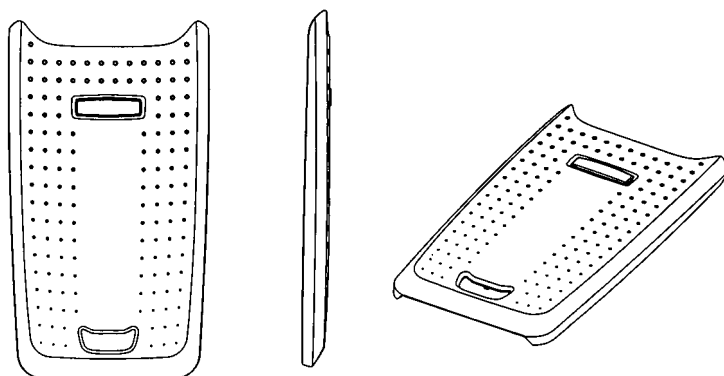

Løbenr. 5

(71) ANSØGER(E):
(74) FULDMÆGTIG:
(72) FREMBRINGER(E):
(30) PRIORITET:
(22) ANSØGNINGSDATO:
(18) GYLDIG TIL:

Nokia Corporation, Keilalahdentie 4, FI-02150 Espoo, Finland
Sandel, Løje & Wallberg, Frederiksgade 7, 1265 København K, Danmark
Wei-Jong William Sheu, 5727 Canoga Avenue, Apt. 368, Woodland Hills, CA 91367, USA
2004-03-29 US 29/201,894
2004-09-29
2009-09-29

(11) DR 2004 00316
 (21) DA 2004 00176

(54) Et hegn

(51)-Cl.25 02

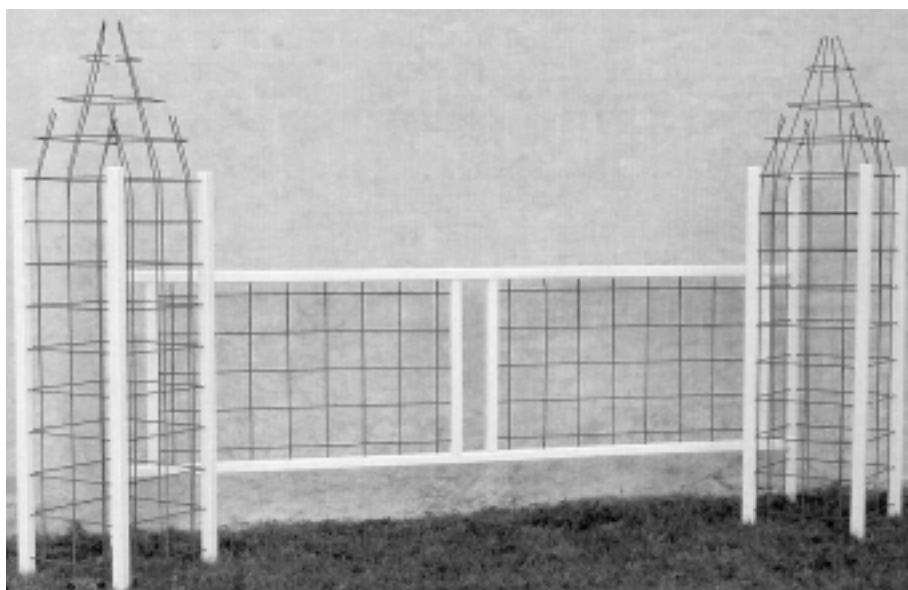

(71) ANSØGER(E):
 (72) FREMBRINGER(E):
 (22) ANSØGNINGSDATO:
 (18) GYLDIG TIL:

Søren Mølgaard, Daniavej 43, 9550 Mariager, Danmark
 Søren Mølgaard, Daniavej 43, 9550 Mariager, Danmark
 2004-06-07
 2009-06-07

(11) DR 2004 00317
 (21) DA 2004 00178

(54) Et spillebræt

(51)-Cl.21 01

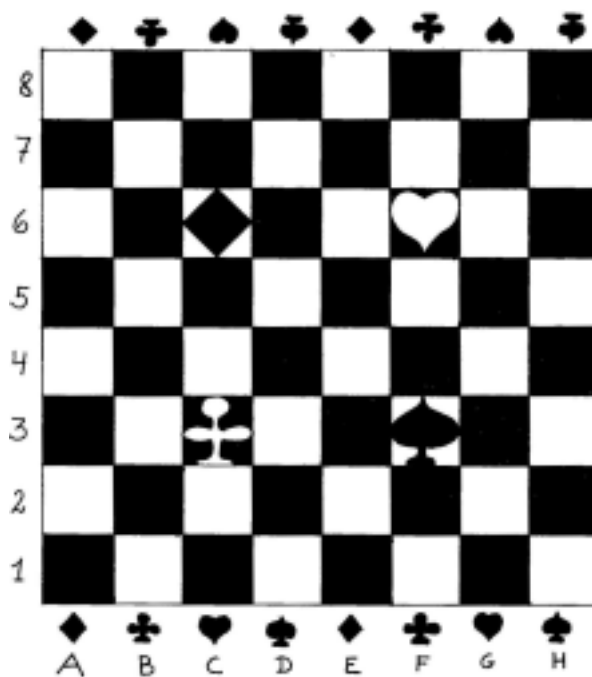

(71) ANSØGER(E):
 (72) FREMBRINGER(E):
 (22) ANSØGNINGSDATO:
 (18) GYLDIG TIL:

Preben Pierre Wennerwald, Birkerød Parkvej 30, st.-6, 3460 Birkerød, Danmark
 Preben Pierre Wennerwald, Birkerød Parkvej 30, st.-6, 3460 Birkerød, Danmark
 2004-06-08
 2009-06-08

(11) DR 2004 00318
(21) DA 2004 00390

(54) 1) En forbindelsesdel til tagrende, indvendigt hjørne
2) forbindelsesdel til tagrende, udvendigt hjørne
3) kumme dertil (51)-Cl.23 01

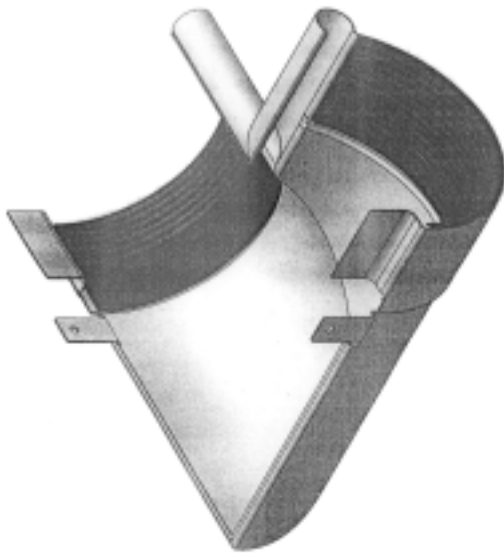

Løbenr. 1

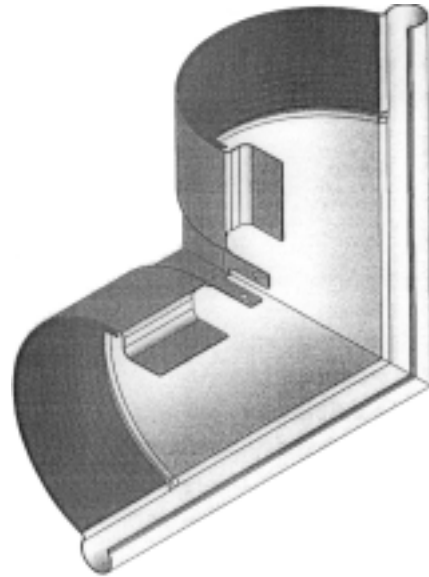

Løbenr. 2



Løbenr. 3

(71) ANSØGER(E):
(74) FULDMÆGTIG:
(72) FREMBRINGER(E):
(30) PRIORITET:
(22) ANSØGNINGSDATO:
(18) GYLDIG TIL:

Norskerenna AS, Postboks 35, NO-1650 Sellebakk, Norge
Patentgruppen ApS, Arosgården, Åboulevarden 31, 8000 Århus C, Danmark
Arve Eriksen, Rosenkrantz Gate 3, NO-1315 Nesøya, Norge ; Per Arne Olsen, Claesveien 10, NO-1617
Frederikstad, Norge
2004-06-22 NO 2004 0351
2004-12-08
2009-12-08

Offentligt tilgængelige designansøgninger og -registreringer

Akterne i nedenstående ansøgninger eller registreringer er tilgængelige for enhver, jf. § 21, stk. 2, i designlov nr. 1259 af 20. december 2000.

Klasse 2

Beklædningsgenstande og sy- og besætningsartikler til beklædning

(21) DA 2004 00183
(71) ANSØGER(E):
(22) ANSØGNINGSDATO:

(54) En fodboldtrøje
Michellé Thamestrup, Dannebrogsgade 26, 1. th, 9000 Aalborg, Danmark
2004-06-10

Klasse 7

Husholdningsartikler (ikke indeholdt i andre klasser)

(21) DA 2004 00173
(71) ANSØGER(E):
(22) ANSØGNINGSDATO:

(54) En skål
Designers Company ApS, Kongevejen 2, 3480 Fredensborg, Danmark
2004-06-02

Klasse 14

Udstyr til optagelse og gengivelse af data, telekommunikationsudstyr

(21) DA 2004 00371
(71) ANSØGER(E):
(30) PRIORITET:
(22) ANSØGNINGSDATO:

(54) 1) Et håndsæt 2) tastaturknapper til et håndsæt 3) forsideaf af et håndsæt 4-7) hylster til et håndsæt
Nokia Corporation, Keilalahdentie 4, FI-02150 Espoo, Finland
2004-05-28 FI M20040089
2004-11-29

(21) DA 2004 00387
(71) ANSØGER(E):
(30) PRIORITET:
(22) ANSØGNINGSDATO:

(54) Et håndsæt
Nokia Corporation, Keilalahdentie 4, FI-02150 Espoo, Finland
2004-06-07 US 29/206,944
2004-12-07

Klasse 21

Varer til spil, leg og sport, telte

(21) DA 2004 00178
(71) ANSØGER(E):
(22) ANSØGNINGSDATO:

(54) Et spillebræt
Preben Pierre Wennerwald, Birkerød Parkvej 30, st. -6, 3460 Birkerød, Danmark
2004-06-08

Klasse 25

Bygninger og byggelementer

(21) DA 2004 00176
(71) ANSØGER(E):
(22) ANSØGNINGSDATO:

(54) Et hegn
Søren Mølgaard, Daniavej 43, 9550 Mariager, Danmark
2004-06-07

Ændringer

Ændringer vedrørende retten til designet, indehaverens navn/firma og adresse, fuldmægtig m.v.

Overdragelser:

(11) DR 2002 00273

Til: (71) Duna Enterprises S.A., Edificio Arango Orillac, Calle 54 Este, Panama City, Panama

(11) DR 2002 00340

Til: (71) Bjørn Ejby Rasmussen, Mølløvænget 35, 2800 Kongens Lyngby, Danmark

Mønster

Ændringer

Ændringer vedrørende retten til mønstret, mønsterhavers navn, bopæl, fulm. m.v.

Overdragelser:

(11) MR 2000 00187

Til: (71) Telesteps AB, Box 362, S-573 24 Tranås, Sverige

Ændring af fuldmægtigoplysninger:

(11) MR 2000 00187

Til: (74) Advokatbyrå Jonas Gulliksson AB, Box 4171, SE-203 13 Malmö, Sverige

(11) MR 2002 00111

Til: (74) Advokatbyrå Jonas Gulliksson AB, Box 4171, SE-203 13 Malmö, Sverige

Fornyelse af mønsterregistreringer

Fornyelse af registreringer foretaget i medfør af lov om mønstre nr. 218 af 27. maj 1970.

(11) Registreringsnummer	(18) Gyldig til
MR 2000 00799	20100119
MR 2000 00723	20100221
MR 2000 00665	20100223
MR 2000 00666	20100223
MR 2000 00667	20100223
MR 2000 00634	20091222
MR 2000 00711	20091209
MR 2000 00712	20091209
MR 2000 00713	20091209
MR 2000 00714	20091209
MR 2000 00715	20091209
MR 2000 00568	20091125
MR 2001 00220	20091208
MR 2000 00942	20091216
MR 2000 00782	20091221
MR 2000 00985	20091220
MR 2000 00987	20091220
MR 2000 00989	20091220
MR 2000 00990	20091220
MR 2000 00988	20091220
MR 2000 00752	20091221
MR 1995 00749	20091223
MR 1995 00988	20091223
MR 1995 00989	20091223
MR 2000 00575	20100111
MR 1995 01126	20091219
MR 2000 00545	20091221
MR 2000 00691	20091206
MR 1995 01220	20091213
MR 2000 00607	20091223
MR 2001 00093	20091208
MR 2000 00426	20091004
MR 1995 00920	20100306
MR 2000 00608	20100106

Udslettelser af registreringer

Udslettelser af registreringer foretaget i medfør af lov om mønstre nr. 218 af 27. maj 1970.

(11)MR 1995 00984

(11)MR 2000 00571

WIPO Standard 80

INID-koder

Internationally agreed Numbers for the Identification of (bibliographic) data (INID)

- (11) Serial number of the registration
- (15) Date of the registration/Date of the renewal
- (17) Expected duration of the registration/renewal
- (18) Expected expiration date of the registration/renewal
- (21) Serial number of the application
- (22) Date of filing of the application
- (23) Name and place of exhibition, and date on which the industrial design was first exhibited there (Exhibition priority date)
- (24) Date from which the industrial design right has effect
- (29) Indication of the form in which the industrial design is filed, e.g. as a reproduction of the industrial design or as a specimen thereof
- (30) Data relating to priority under the Paris Convention
- (43) Date of publication of the industrial design before examination
- (44) Date of publication of the industrial design after examination but before registration
- (45) Date of publication of the registered industrial design
- (46) Date of expiration of deferment
- (51) International Classification for Industrial Designs (class and subclass of the Locarno Classification)
- (54) Designation of article(s) or product(s) covered by the industrial design or title of the industrial design
- (55) Reproduction of the industrial design (e.g., drawing, photograph) and explanations relating to the reproduction
- (57) Description of characteristic features of the industrial design including indication of colors
- (58) Date of recording of any kind of amendment in the Register
- (62) Serial number(s) and, if available, filing date(s) of application(s), registration(s) or document(s) related by division
- (66) Serial number(s) of the application or the registration of the design(s), which is(are) a variant(s) of the present one
- (71) Name(s) and address(es) of the applicant(s)
- (72) Name(s) of the creator(s) if known to be such
- (73) Name(s) and address(es) of the owner(s)
- (74) Name(s) and address(es) of the representative(s)

Domestic Codes for the Identification of Data

- (DL) Data concerning license
- (DP) Data concerning pawning

Internationalt vedtagne Numre til Identifikation af Data (INID)

- Registreringsnummer
- Registreringsdato/fornyelsesdato
- Forventet registreringsperiode/fornyelsesperiode
- Forventet udløbsdato for registrering/fornyelse
- Ansøgningsnummer
- Ansøgningsdato
- Udstillingsnavn og -sted og dato for første udstilling (udstillingsprioritetsoplysninger)
- Indleveringsdato
- Angivelse af i hvilken form designet er indleveret, fx som en afbildning af designet eller som en model heraf
- Oplysninger om prioritet efter Pariserkonventionen
- Dato for offentlig tilgængelighed
- Bekendtgørelsesdato for ansøgningen
- Offentliggørelse af registreringen
- Udsættelsesdato
- International klassifikation af design (klasser og underklasser i Locarno Klassifikationen)
- Vareangivelse/produktangivelse
- Afbildninger af designet (fx tegninger, fotografier) og forklaringer vedrørende afbildningerne
- Beskrivelse af karakteristiske træk vedr. designet, herunder angivelse af farver
- Dato for tilførsel til registret
- Nummer på hovedansøgning eller udskilt ansøgning
- Numre på beslægtede ansøgninger
- Ansøgners navn og -adresse
- Frembringers/designers navn og adresse
- Indehavernavn og -adresse
- Fuldsmægtignavn og -adresse

Interne koder til identifikation af data

- Licensoplysninger
- Pantoplysninger
- Oplysninger om konkurs