



PATENT- OG VAREMÆRKESTYRELSEN

Dansk Design- tidende

Indholdsfortegnelse

Designsager

| | |
|---|-----|
| Offentliggørelse af designregistreringer | 870 |
| Offentligt tilgængelige designansøgninger | 894 |

Mønstersager

| | |
|--|-----|
| Ændringer til mønstre | 896 |
| Fornyelse af mønsterregistreringer | 897 |
| Udslettelse af mønsterregistreringer | 898 |
| Prisliste | 899 |

Dansk Designtidende kan rekvireres som papirkopi for kr. 150 stk. på tlf. 43 50 85 35

Ansvarlig for redaktion: Keld Nymann Jensen
Udgives af Patent- og Varemærkestyrelsen, Helgeshøj Allé 81, 2630 Tåstrup, tlf. 43 50 80 00

ISSN 1601-7374

Design

Offentliggørelse af designregistreringer

Enhver kan anmode om hel- eller delvis udslettelse af en registrering (administrativ prøvning), jf. § 25 i designlov nr. 1259 af 20. december 2000. En model af designet kan ses i Patent- og Varemærkestyrelsen, hvis det er offentliggjort, at en model er indleveret til styrelsen. Det er anført, hvis et design er registreret i farve.

(11) DR 2003 00431
(21) DA 2003 00348

(54) En elektrisk trimmer

(51)-Cl.28 03

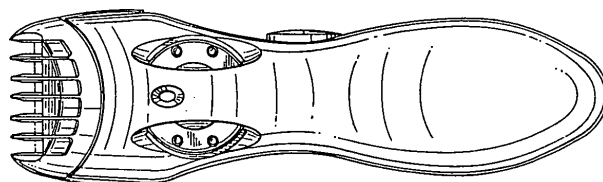
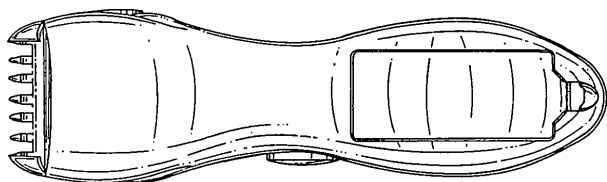
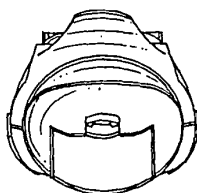
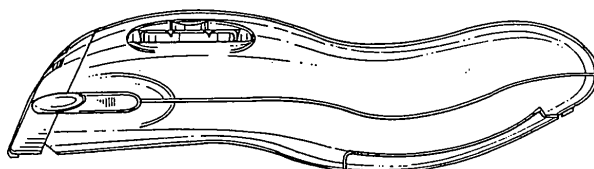
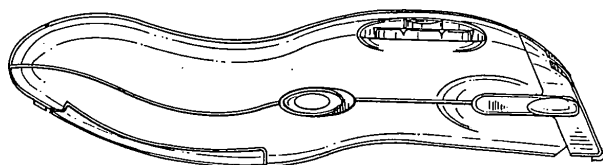
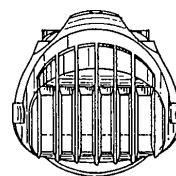
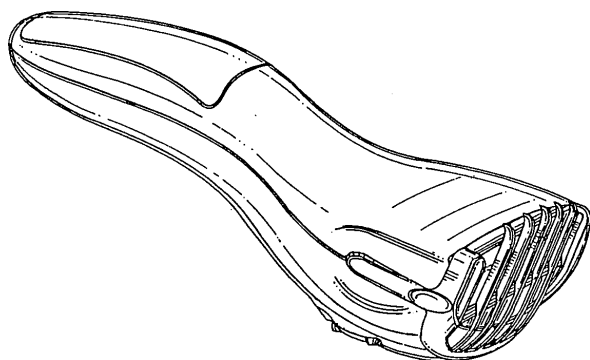

(71) ANSØGER(E):

Remington Corporation, L.L.C., a Limited Liability Company of the State of Delaware, 60 Main Street, Bridgeport, Connecticut 06604, USA

(74) FULDMÆGTIG:

Chas. Hude A/S, H.C. Andersens Boulevard 33, 1780 København V, Danmark

(72) FREMBRINGER(E):

Gregg A. Micinlio, 37 Palisade Avenue, Trumbull, Connecticut 06611, USA

(30) PRIORITET:

2003-06-06 US 29/173,904

(22) ANSØGNINGS DATO:

2003-07-04

(18) GYLDIG TIL:

2008-07-04

(11) DR 2003 00432
(21) DA 2003 00286

(54) En toiletbørste

(51)-Cl.23 02



(71) ANSØGER(E):
(72) FREMBRINGER(E):
(22) ANSØGNINGSDATO:
(18) GYLDIG TIL:

Herold A/S, Farvervej 1, 8800 Viborg, Danmark
Poul Jepsen, c/o Herold A/S, Farvervej 1, 8800 Viborg, Danmark
2003-06-13
2008-06-13

(11) DR 2003 00433
(21) DA 2003 00298

(54) En tandbørsteholder

(51)-Cl.23 02



(71) ANSØGER(E):
(72) FREMBRINGER(E):
(22) ANSØGNINGSDATO:
(18) GYLDIG TIL:

Herold A/S, Farvervej 1, 8800 Viborg, Danmark
Poul Jepsen, c/o Herold A/S, Farvervej 1, 8800 Viborg, Danmark
2003-06-13
2008-06-13

(11) DR 2003 00434
(21) DA 2003 00299

(54) Et tandkrus

(51)-Cl.23 02



(71) ANSØGER(E):
(72) FREMBRINGER(E):
(22) ANSØGNINGSDATO:
(18) GYLDIG TIL:

Herold A/S, Farvervej 1, 8800 Viborg, Danmark
Poul Jepsen, c/o Herold A/S, Farvervej 1, 8800 Viborg, Danmark
2003-06-13
2008-06-13

(11) DR 2003 00435
(21) DA 2003 00301

(54) En toiletbørste

(51)-Cl.23 02



(71) ANSØGER(E):
(72) FREMBRINGER(E):
(22) ANSØGNINGSDATO:
(18) GYLDIG TIL:

Herold A/S, Farvervej 1, 8800 Viborg, Danmark
Poul Jepsen, c/o Herold A/S, Farvervej 1, 8800 Viborg, Danmark
2003-06-13
2008-06-13

(11) DR 2003 00436
(21) DA 2003 00304

(54) En tandbørsteholder

(51)-Cl.23 02



(71) ANSØGER(E):
(72) FREMBRINGER(E):
(22) ANSØGNINGSDATO:
(18) GYLDIG TIL:

Herold A/S, Farvervej 1, 8800 Viborg, Danmark
Poul Jepsen, c/o Herold A/S, Farvervej 1, 8800 Viborg, Danmark
2003-06-13
2008-06-13

(11) DR 2003 00437
(21) DA 2003 00306

(54) Et tandkrus

(51)-Cl.23 02



(71) ANSØGER(E):
(72) FREMBRINGER(E):
(22) ANSØGNINGSDATO:
(18) GYLDIG TIL:

Herold A/S, Farvervej 1, 8800 Viborg, Danmark
Poul Jepsen, c/o Herold A/S, Farvervej 1, 8800 Viborg, Danmark
2003-06-13
2008-06-13

(11) DR 2003 00438
(21) DA 2003 00302

(54) En sæbeskål

(51)-Cl.23 02



(71) ANSØGER(E):
(72) FREMBRINGER(E):
(22) ANSØGNINGSDATO:
(18) GYLDIG TIL:

Herold A/S, Farvervej 1, 8800 Viborg, Danmark
Poul Jepsen, c/o Herold A/S, Farvervej 1, 8800 Viborg, Danmark
2003-06-13
2008-06-13

(11) DR 2003 00439
(21) DA 2003 00305

(54) En toiletbørste

(51)-Cl.23 02



(71) ANSØGER(E):
(72) FREMBRINGER(E):
(22) ANSØGNINGSDATO:
(18) GYLDIG TIL:

Herold A/S, Farvervej 1, 8800 Viborg, Danmark
Poul Jepsen, c/o Herold A/S, Farvervej 1, 8800 Viborg, Danmark
2003-06-13
2008-06-13

(11) DR 2003 00440
(21) DA 2003 00307

(54) En sæbepumpe

(51)-Cl.23 02



(71) ANSØGER(E):
(72) FREMBRINGER(E):
(22) ANSØGNINGSDATO:
(18) GYLDIG TIL:

Herold A/S, Farvervej 1, 8800 Viborg, Danmark
Poul Jepsen, c/o Herold A/S, Farvervej 1, 8800 Viborg, Danmark
2003-06-13
2008-06-13

(11) DR 2003 00441
(21) DA 2003 00308

(54) En sæbeskål

(51)-Cl.23 02



(71) ANSØGER(E):
(72) FREMBRINGER(E):
(22) ANSØGNINGSDATO:
(18) GYLDIG TIL:

Herold A/S, Farvervej 1, 8800 Viborg, Danmark
Poul Jepsen, c/o Herold A/S, Farvervej 1, 8800 Viborg, Danmark
2003-06-13
2008-06-13

(11) DR 2003 00442
(21) DA 2003 00309

(54) En saltkværn

(51)-Cl.07 06



(71) ANSØGER(E):
(72) FREMBRINGER(E):
(22) ANSØGNINGSDATO:
(18) GYLDIG TIL:

Herold A/S, Farvervej 1, 8800 Viborg, Danmark
Poul Jepsen, c/o Herold A/S, Farvervej 1, 8800 Viborg, Danmark
2003-06-13
2008-06-13

(11) DR 2003 00443
(21) DA 2003 00315

(54) En olielampe

(51)-Cl.26 01

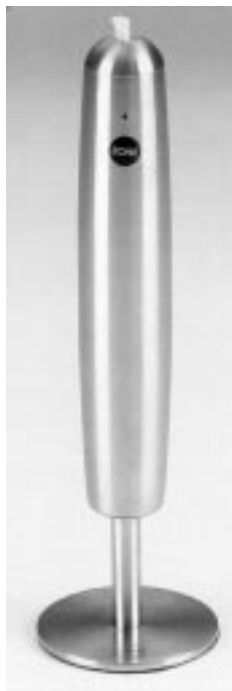

(71) ANSØGER(E):
(72) FREMBRINGER(E):
(22) ANSØGNINGSDATO:
(18) GYLDIG TIL:

Herold A/S, Farvervej 1, 8800 Viborg, Danmark
Poul Jepsen, c/o Herold A/S, Farvervej 1, 8800 Viborg, Danmark
2003-06-13
2008-06-13

(11) DR 2003 00444
(21) DA 2003 00316

(54) Et askebæger

(51)-Cl.27 03



(71) ANSØGER(E):
(72) FREMBRINGER(E):
(22) ANSØGNINGSDATO:
(18) GYLDIG TIL:

Herold A/S, Farvervej 1, 8800 Viborg, Danmark
Poul Jepsen, c/o Herold A/S, Farvervej 1, 8800 Viborg, Danmark
2003-06-13
2008-06-13

(11) DR 2003 00445
(21) DA 2003 00345

(54) En fyrfadsstige

(51)-Cl.26 01



(71) ANSØGER(E):
(72) FREMBRINGER(E):
(22) ANSØGNINGSDATO:
(18) GYLDIG TIL:

Herold A/S, Farvervej 1, 8800 Viborg, Danmark
Poul Jepsen, c/o Herold A/S, Farvervej 1, 8800 Viborg, Danmark
2003-07-03
2008-07-03

(11) DR 2003 00446
(21) DA 2003 00131

(54) En arbejdsflades kant ved en bærbar computers skærm (51)-Cl.06 06

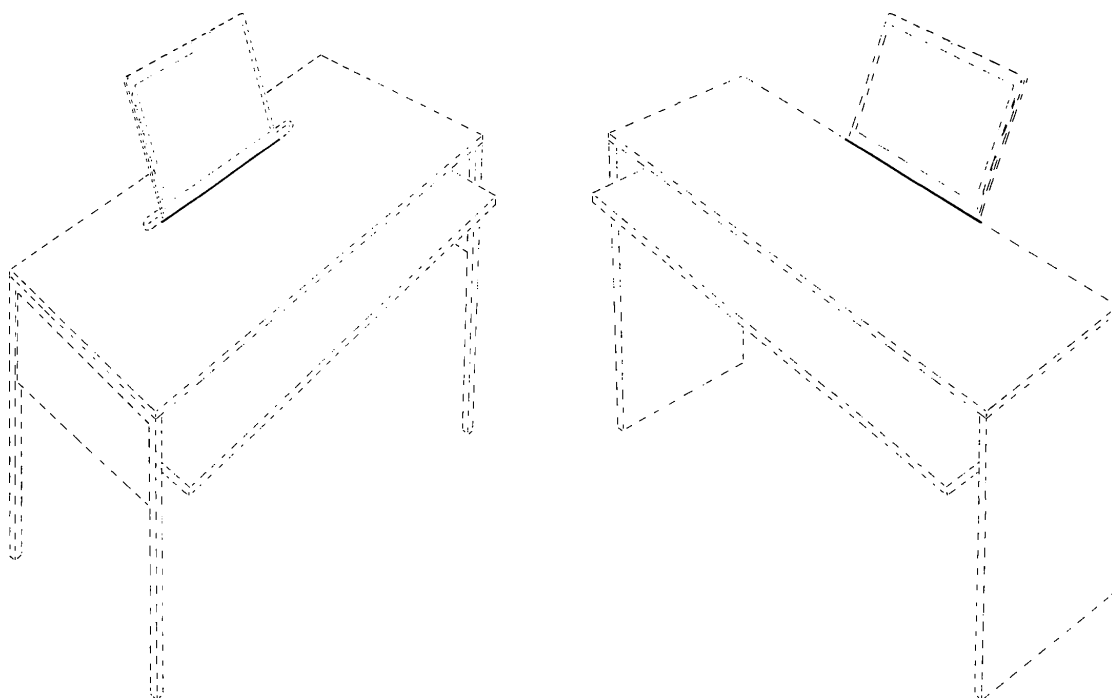

(71) ANSØGER(E):
(72) FREMBRINGER(E):
(22) ANSØGNINGSDATO:
(18) GYLDIG TIL:

Stig Poulsen, Agerfløjen 35, Dårstrup, 4130 Viby Sjælland, Danmark
Stig Poulsen, Agerfløjen 35, Dårstrup, 4130 Viby Sjælland, Danmark
2003-02-20
2008-02-20

(11) DR 2003 00447
(21) DA 2003 00393

(54) En lampe

(51)-Cl.26 05

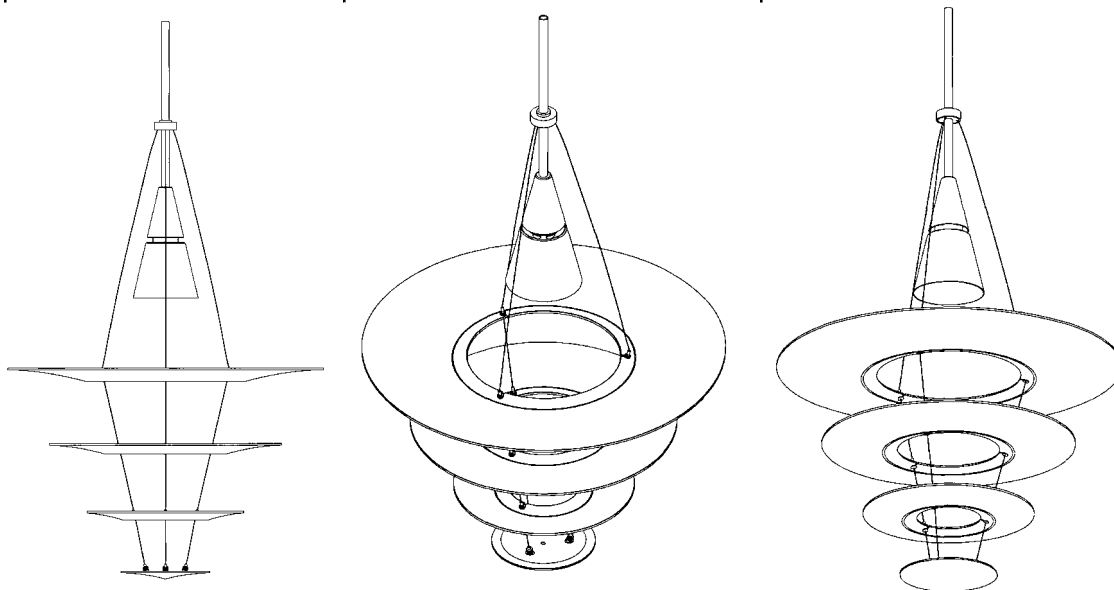

(71) ANSØGER(E):
(74) FULDMÆGTIG:
(72) FREMBRINGER(E):
(22) ANSØGNINGSDATO:
(18) GYLDIG TIL:

Louis Poulsen Lighting A/S, Nyhavn 11, 1001 København K, Danmark
Sandel, Løje & Wallberg, Frederiksgade 7, 1265 København K, Danmark
Shoichi Uchiyama Lighting Design Office, Hongo-Heights 803, 3-22-5, Hongo, Bunkyo-ku, Tokyo, Japan
2003-08-21
2008-08-21

(11) DR 2003 00448
(21) DA 2003 00396

(54) Kombineret figur, taske og penalhus

(51)-Cl.03 01;21 01

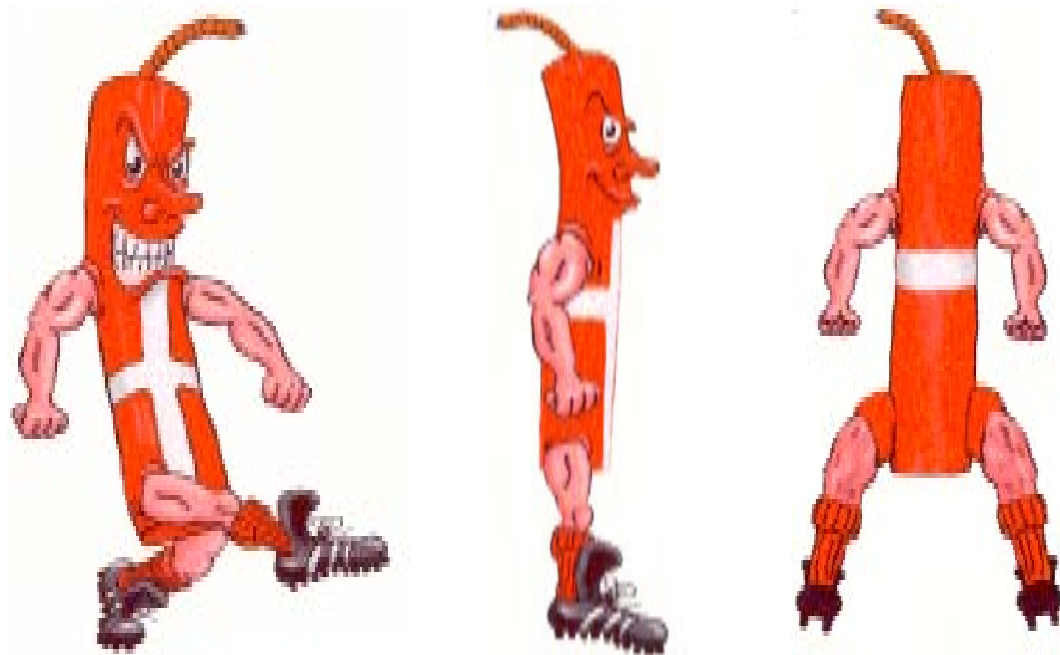

(71) ANSØGER(E):
(72) FREMBRINGER(E):
(22) ANSØGNINGSDATO:
(18) GYLDIG TIL:
(57) BEMÆRKNINGER

Johnny Jønborg, Højdevej 19, 3540 Lyngby, Danmark
Johnny Jønborg, Højdevej 19, 3540 Lyngby, Danmark
2003-07-18
2008-07-18
Farver

(11) DR 2003 00449
(21) DA 2003 00413

(54) En grillstarter

(51)-Cl.07 02

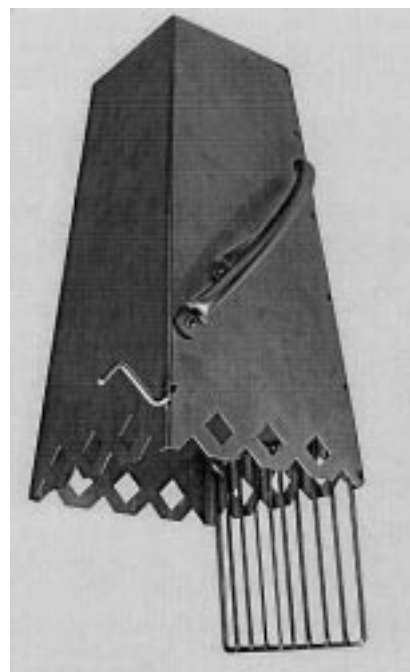
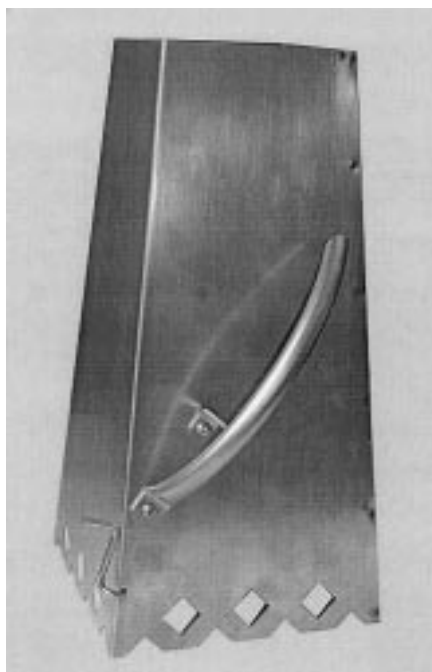

(71) ANSØGER(E):
(74) FULDMÆGTIG:
(72) FREMBRINGER(E):
(22) ANSØGNINGSDATO:
(18) GYLDIG TIL:

Erik Flyvbjerg, Ørkebyvej 13, 5450 Otterup, Danmark
Produktudviklingscenteret, Abildvej 1A, 5700 Svendborg, Danmark
Erik Flyvbjerg, Ørkebyvej 13, 5450 Otterup, Danmark
2003-09-10
2008-09-10

(11) DR 2003 00450
(21) DA 2003 00190

(54) 1) Et brød 2-3) dele dertil 4) brød 5-6) dele dertil 7) brød 8-9) dele dertil

(51)-Cl.01 01



Løbenr. 1

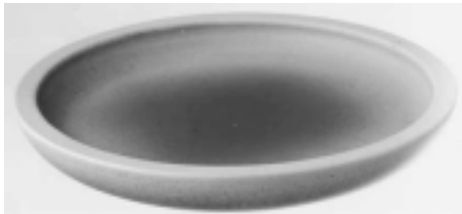

Løbenr. 2

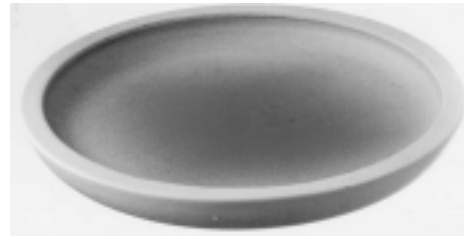

Løbenr. 3

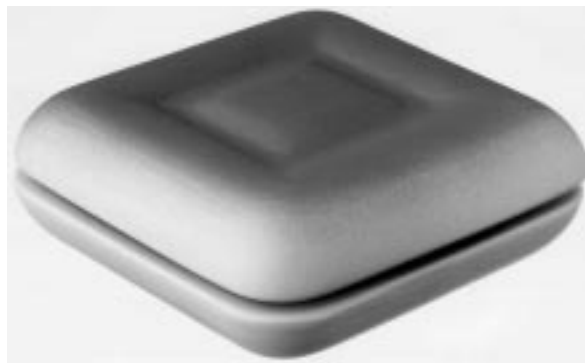

Løbenr. 4

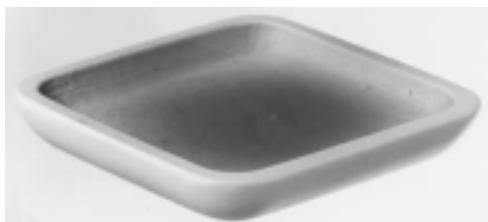

Løbenr. 5



Løbenr. 6

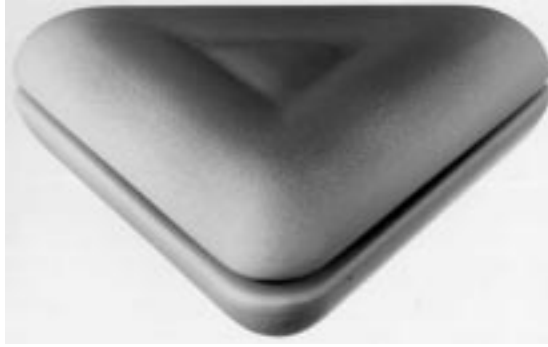

Løbenr. 7



Løbenr. 8

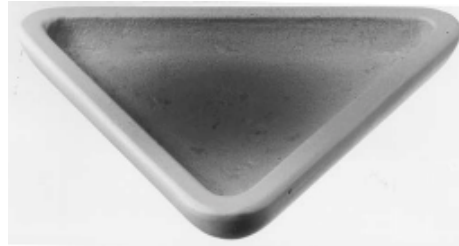

Løbenr. 9

(71) ANSØGER(E):
(74) FULDMÆGTIG:
(22) ANSØGNINGSDATO:
(18) GYLDIG TIL:

Bivo food ApS, Blokken 13, II, 3460 Birkerød, Danmark
Chas. Hude A/S, H.C. Andersens Boulevard 33, 1780 København V, Danmark
2003-03-12
2008-03-12

(11) DR 2003 00451
(21) DA 2003 00189

(54) 1) Et håndvaskearmatur 2) brusebadsarmatur
3) kombineret bruse- og badekarsarmatur
4) køkkenarmatur 5) kombineret bruse-
og badekarsarmatur
6) håndvaskearmatur 7) vægarmatur
8) køkken/vaskarmatur 9) køkkenvask

(51)-Cl.23 02

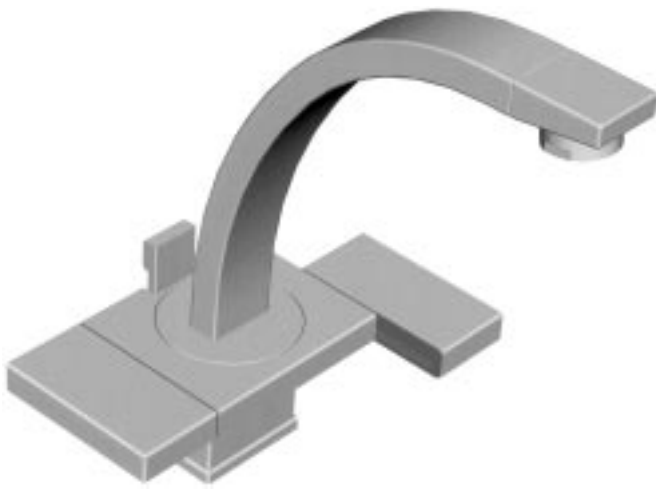

Løbenr. 1

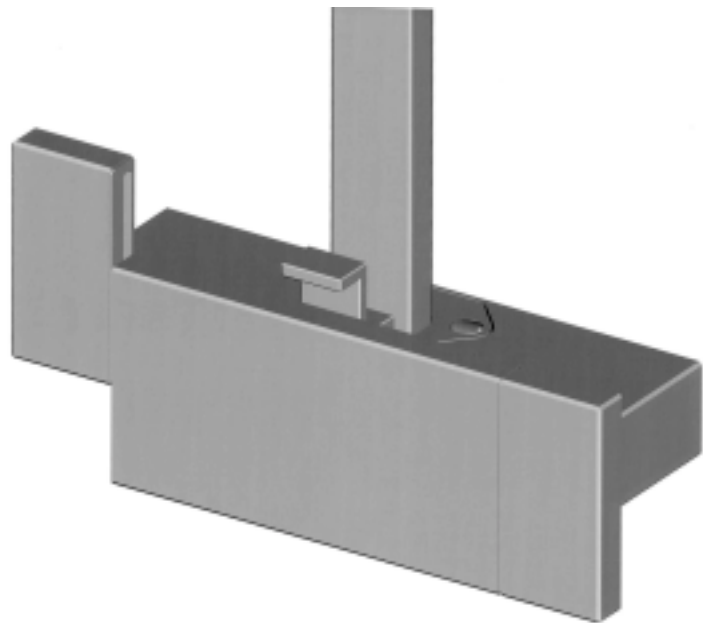
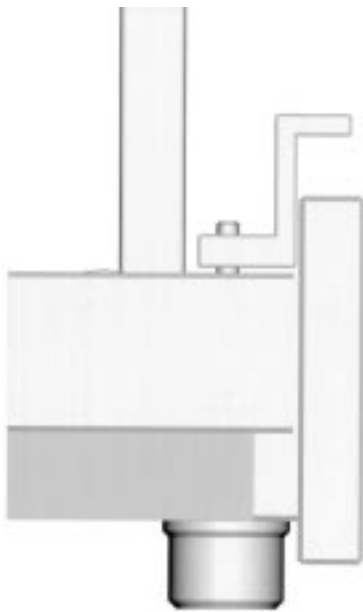

Løbenr. 2

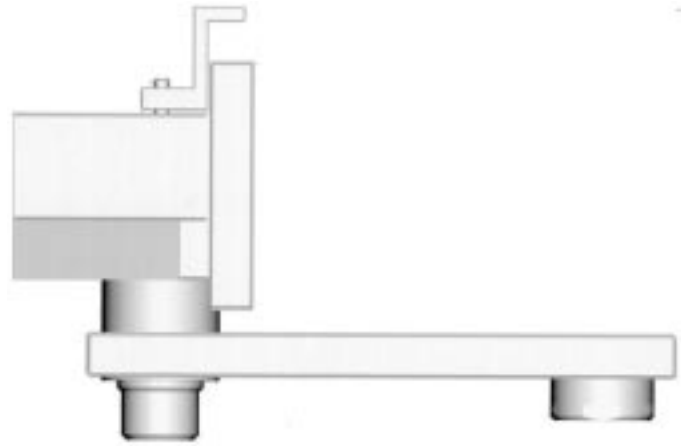
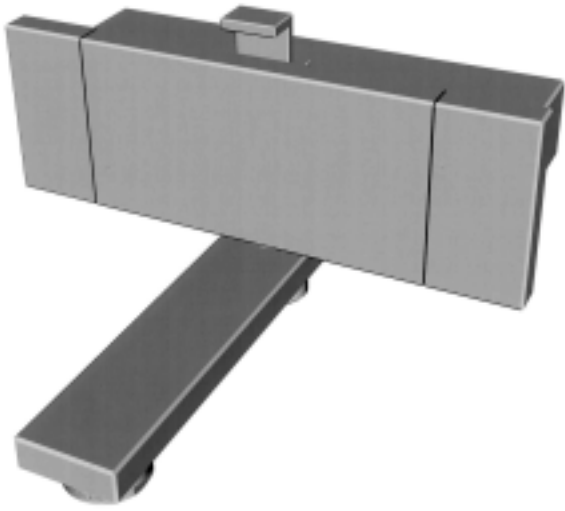

Løbenr. 3



Løbenr. 4

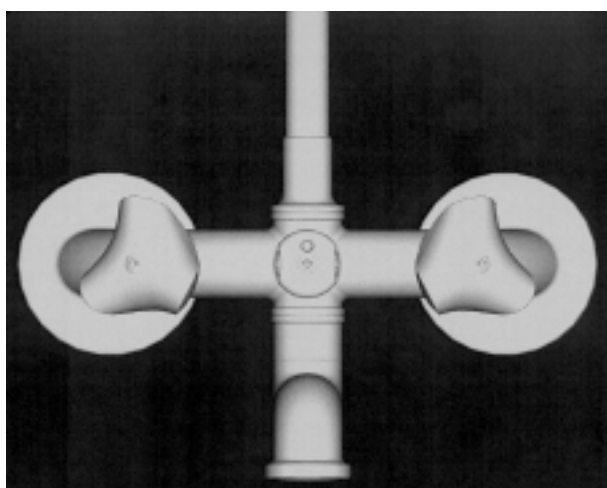
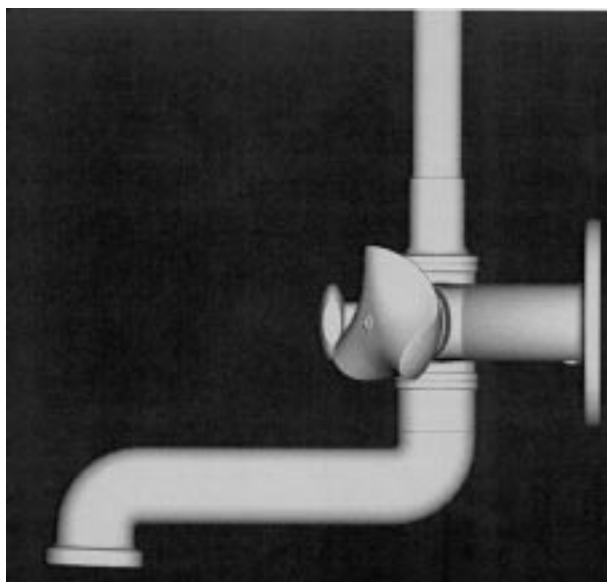
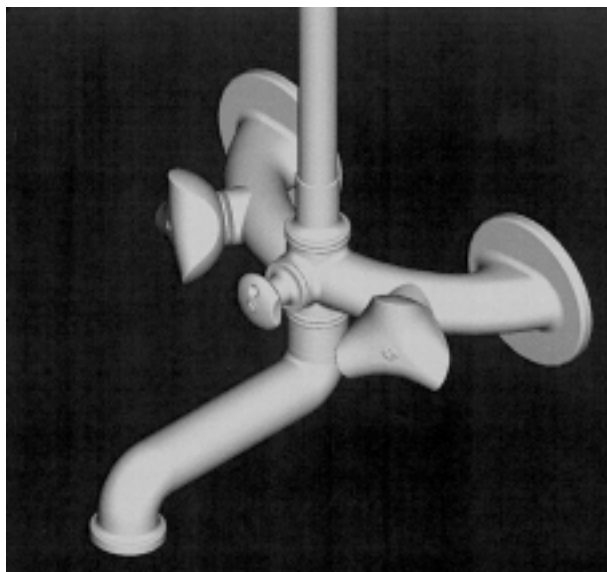

Løbenr. 5

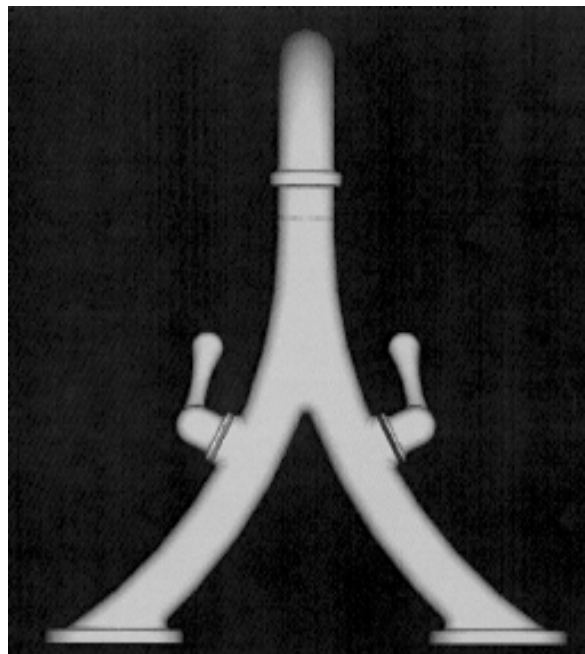
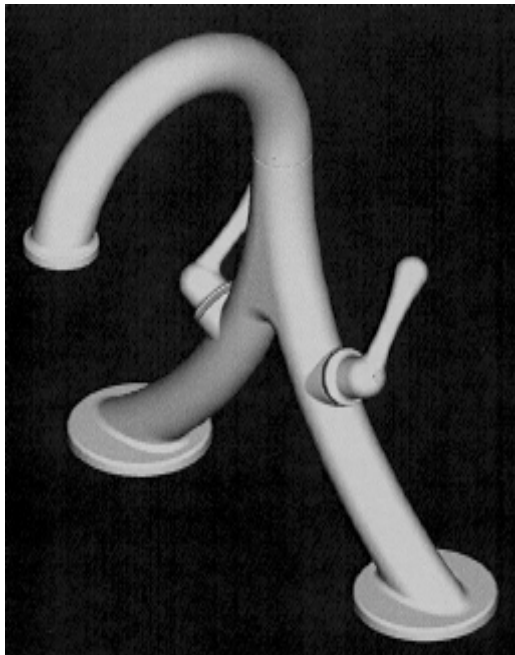

Løbenr. 6

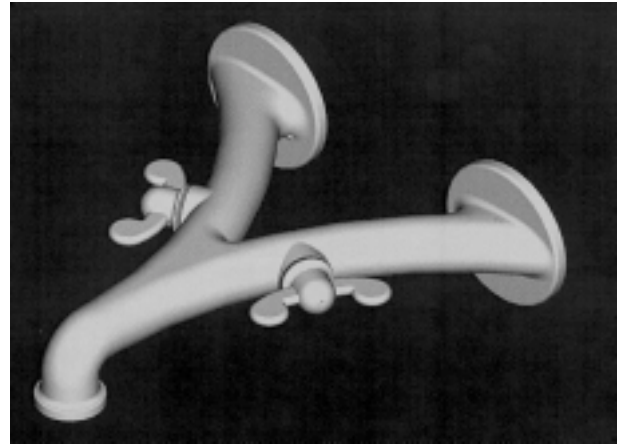
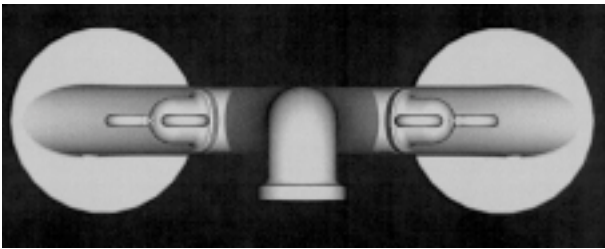
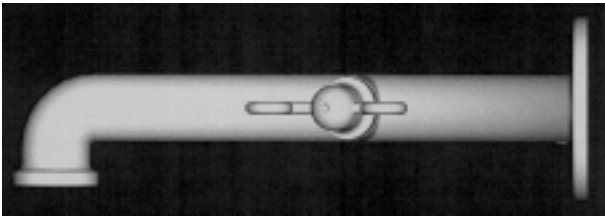

Løbenr. 7



Løbenr. 8



Løbenr. 9

(71) ANSØGER(E): Damixa A/S, Østbirkvej 2, 5240 Odense NØ, Danmark
(74) FULDMÆGTIG: Chas. Hude A/S, H.C. Andersens Boulevard 33, 1780 København V, Danmark
(22) ANSØGNINGSDATO: 2003-03-12
(18) GYLDIG TIL: 2008-03-12

(11) DR 2003 00452
(21) DA 2003 00275

(54) En label

(51)-Cl.19 08



(71) ANSØGER(E):
(72) FREMBRINGER(E):
(22) ANSØGNINGSDATO:
(18) GYLDIG TIL:

Rasmus Brylle, Center Boulevard 5, 2300 København S, Danmark
Rasmus Brylle, Center Boulevard 5, 2300 København S, Danmark
2003-06-07
2008-06-07

(11) DR 2003 00453
(21) DA 2003 00335

(54) En lysestage

(51)-Cl.26 01



(71) ANSØGER(E):
(72) FREMBRINGER(E):

(22) ANSØGNINGSDATO:
(18) GYLDIG TIL:

Frontbox v/Peter Løgstrup, Edvard Griegs Gade 9, 4.tv., 2100 København Ø, Danmark
Peter Løgstrup, Edvardgreigsgade 9, 4tv., 2100 København Ø, Danmark; Mikkel Dalsgaard, Stationsvej 54 A,
4684 Holme-Olstrup, Danmark
2003-06-30
2008-06-30

(11) DR 2003 00454
(21) DA 2003 00401

(54) Et batteridrevet udendørs julelys

(51)-Cl.26 04



(71) ANSØGER(E):
(22) ANSØGNINGSDATO:
(18) GYLDIG TIL:

TL Lyngså A/S, Østkystvejen 57, Lyngså, 9300 Sæby, Danmark
2003-08-28
2008-08-28

(11) DR 2003 00455
(21) DA 2003 00297

(54) En toiletbørste

(51)-Cl.23 02



(71) ANSØGER(E):
(72) FREMBRINGER(E):
(22) ANSØGNINGSDATO:
(18) GYLDIG TIL:

Herold A/S, Farvervej 1, 8800 Viborg, Danmark
Poul Jepsen, c/o Herold A/S, Farvervej 1, 8800 Viborg, Danmark
2003-06-13
2008-06-13

(11) DR 2003 00456
(21) DA 2003 00296

(54) En krukke med låg

(51)-Cl.23 02



(71) ANSØGER(E):
(72) FREMBRINGER(E):
(22) ANSØGNINGSDATO:
(18) GYLDIG TIL:

Herold A/S, Farvervej 1, 8800 Viborg, Danmark
Poul Jepsen, c/o Herold A/S, Farvervej 1, 8800 Viborg, Danmark
2003-06-13
2008-06-13

(11) DR 2003 00457
(21) DA 2003 00292

(54) En tandbørsteholder

(51)-Cl.23 02



(71) ANSØGER(E):
(72) FREMBRINGER(E):
(22) ANSØGNINGSDATO:
(18) GYLDIG TIL:

Herold A/S, Farvervej 1, 8800 Viborg, Danmark
Poul Jepsen, c/o Herold A/S, Farvervej 1, 8800 Viborg, Danmark
2003-06-13
2008-06-13

(11) DR 2003 00458
(21) DA 2003 00356

(54) Ornamet til beklædningsgenstande og
hovedbeklædning; Ornamet til kuglepenne
Ornamet til lightere; Ornamet til service
Ornamet til sportstasker og nøgleringe
Ornamet til tekstilstoffer; Ornamet til tryksager

(51)-Cl.02 02
;02 03;02 05;
03 01;05 05;
07 01;19 06;
19 08;27 05



(71) ANSØGER(E):
(72) FREMBRINGER(E):
(22) ANSØGNINGSDATO:
(18) GYLDIG TIL:
(57) BEMÆRKNINGER

Johnny Jønborg, Højdevej 19, 3540 Lyngby, Danmark
Johnny Jønborg, Højdevej 19, 3540 Lyngby, Danmark
2003-07-18
2008-07-18
Farver, Ornamet

(11) DR 2003 00459
(21) DA 2003 00241

(54) En sovesofa

(51)-Cl.06 01



(71) ANSØGER(E):
(72) FREMBRINGER(E):
(22) ANSØGNINGSDATO:
(18) GYLDIG TIL:

Tummas Tummasarson, Sallerupsvägen 28 C, S-212 18 Malmö, Sverige
Tummas Tummasarson, Sallerupsvägen 28 C, S-212 18 Malmö, Sverige
2003-04-28
2008-04-28

(11) DR 2003 00460
(21) DA 2003 00382

(54) Dele af en bærbar trådløs telefon

(51)-Cl.14 03

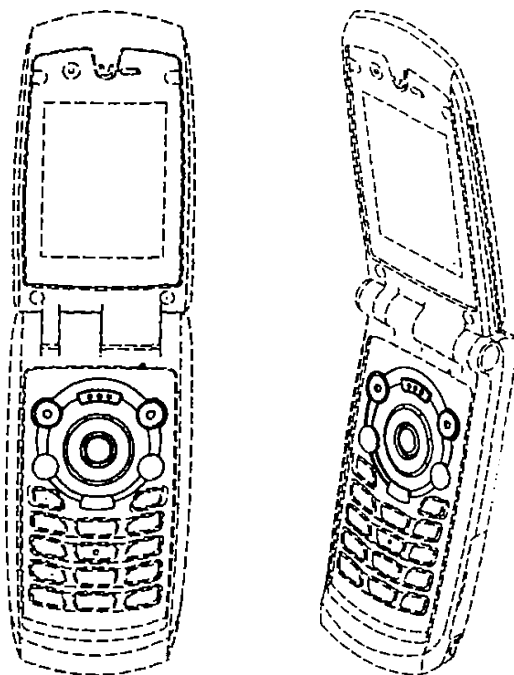

(71) ANSØGER(E):
(74) FULDMÆGTIG:
(30) PRIORITET:
(22) ANSØGNINGSDATO:
(18) GYLDIG TIL:

NEC Corporation, 7-1, Shiba 5-chome, Minato-ku, 108-8001 Tokyo, Japan
Budde, Schou & Ostenfeld A/S, Vester Søgade 10, 1601 København V, Danmark
2003-03-11 JP 2003-6358
2003-08-11
2008-08-11

(11) DR 2003 00461
(21) DA 2003 00391

(54) En profilplanke

(51)-Cl.25 01

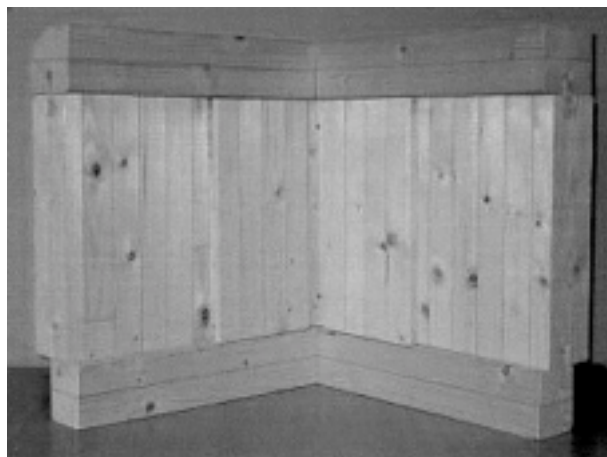
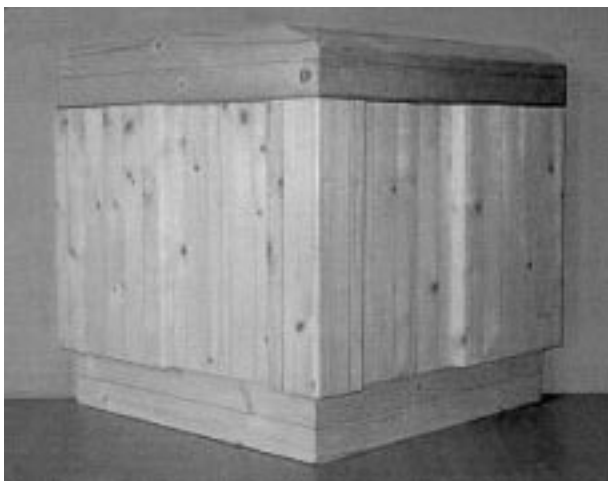

(71) ANSØGER(E):
(22) ANSØGNINGSDATO:
(18) GYLDIG TIL:

Annebergs Limtræ A/S, Lundtangvej 16, 6830 Nørre-Nebel, Danmark
2003-08-20
2008-08-20

(11) DR 2003 00462
(21) DA 2003 00334

(54) En profilplanke

(51)-Cl.25 01

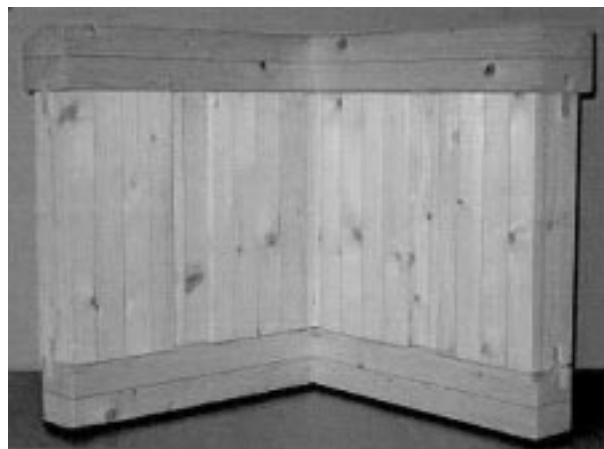

(71) ANSØGER(E):
(72) FREMBRINGER(E):
(22) ANSØGNINGSDATO:
(18) GYLDIG TIL:
(29) BEMÆRKNINGER

Annebergs Limtræ A/S, Lundtangvej 16, 6830 Nørre-Nebel, Danmark
Annebergs Limtræ A/S, Lundtangvej 16, 6830 Nørre-Nebel, Danmark
2003-06-30
2008-06-30
Model

(11) DR 2003 00463
(21) DA 2003 00290

(54) En krukke med låg

(51)-Cl.23 02



(71) ANSØGER(E):
(72) FREMBRINGER(E):
(22) ANSØGNINGSDATO:
(18) GYLDIG TIL:

Herold A/S, Farvervej 1, 8800 Viborg, Danmark
Poul Jepsen, c/o Herold A/S, Farvervej 1, 8800 Viborg, Danmark
2003-06-13
2008-06-13

Offentligt tilgængelige designansøgninger og -registreringer

Akterne i nedenstående ansøgninger eller registreringer er tilgængelige for enhver, jf. § 21, stk. 2, i designlov nr. 1259 af 20. december 2000.

Klasse 12

(21) DA 2003 00422
(71) ANSØGER(E):
(30) PRIORITET:
(22) ANSØGNINGSDATO:

Transportmidler og hejseapparater

(54) 1-3) Taglastbærer med endestop
Scania CV Aktiebolag, S-151 87 Södertälje, Sverige
2003-03-18 SE 03-0373
2003-09-16

Mønster

Ændringer

Ændringer vedrørende retten til mønstret, mønsterhavers navn, bopæl, fulm. m.v.

Navneændringer:

(11) MR 1991 00754

Til: (71) Telefónica, S.A., Gran Vía, 28, E-28013 Madrid, Spanien

Fornyelse af mønsterregistreringer

Fornyelse af registreringer foretaget i medfør af lov om mønstre nr. 218 af 27. maj 1970.

| (11) Registreringsnummer | (18) Gyldig til |
|--------------------------|-----------------|
| MR 1994 00679 | 20080908 |
| MR 1999 00507 | 20081210 |
| MR 1999 00455 | 20081103 |
| MR 1999 00456 | 20081103 |
| MR 2000 00177 | 20080928 |
| MR 1994 00428 | 20080917 |
| MR 1994 00681 | 20080922 |
| MR 1994 00682 | 20080922 |
| MR 1995 00203 | 20080922 |
| MR 1999 00120 | 20080518 |
| MR 1999 00555 | 20080918 |
| MR 1999 01121 | 20081029 |
| MR 1999 01120 | 20081029 |
| MR 1999 01119 | 20081029 |
| MR 1999 01123 | 20081029 |
| MR 1999 01122 | 20081029 |
| MR 1999 01130 | 20081029 |
| MR 1999 00426 | 20081012 |
| MR 1999 00425 | 20081012 |
| MR 1994 00754 | 20081015 |
| MR 1999 00446 | 20081020 |
| MR 1999 00494 | 20081020 |
| MR 1999 00495 | 20081020 |
| MR 1999 00886 | 20081022 |
| MR 1999 00448 | 20081027 |
| MR 1999 00449 | 20081027 |
| MR 1999 00450 | 20081028 |
| MR 1999 00451 | 20081028 |
| MR 1995 01127 | 20080930 |

Udslettelser af registreringer

Udslettelser af registreringer foretaget i medfør af lov om mønstre nr. 218 af 27. maj 1970.

(11)MR 1997 00725

**PATENT- OG VAREMÆRKESTYRELSEN**

PRISLISTE

Pr. 1. marts 2003

Patenter

Supplerende beskyttelsescertifikater

Brugsmodeller

Chips (halvledertopografier)

Kommunevåbener og -segl

Skorstensmærker og kontorflag

Design

Vare- og fællesmærker

Publikationer

Erhvervsservice

Kopiservice

Kurser og foredrag

Patent- og Varemærkestyrelsen

Helgeshøj Allé 81, 2630 Taastrup

tlf. 4350 8000, fax 4350 8001

e-post pvs@dkpto.dk

www.dkpto.dk

Prisliste vedrørende internationale ansøgninger (PCT) og europæiske patentansøgninger (EPK) samt vedrørende ansøgninger om international varemærkeregistret og EU-varemærkeregistret kan fås ved henvendelse til Patent- og Varemærkestyrelsen.

Patenter

| | |
|---|-----------|
| | kr. |
| 1. Ansøgningsgebyr | |
| a. Grundgebyr | 3.000,00 |
| b. Tillægsgebyr for hvert patentkrav ud over 10 | 300,00 |
| 2. Gebyrer for nyhedsundersøgelse af international type (PL §9) | |
| I Når den svenske patentmyndighed er nyhedsundersøgende: | |
| a. Grundgebyr | 7.030,00 |
| b. Tillægsgebyr for hvert krav ud over 10 | 115,00 |
| c. Ekspeditionsgebyr | 500,00 |
| II Når Den Europæiske Patentmyndighed er nyhedsundersøgende: | |
| a. Grundgebyr | |
| 1. For en prioritetsgivende ansøgning | 7.030,00 |
| 2. I alle andre tilfælde | 11.015,00 |
| b. Ekspeditionsgebyr | 500,00 |
| 3. Gebyr for senere indlevering af dansk oversættelse af international ansøgning | 1.100,00 |
| 4. Genoptagelsesgebyr | 700,00 |
| 5. Patentmeddelelsesgebyr | |
| a. Grundgebyr | 2.850,00 |
| b. Tillægsgebyr for hver side ud over 35 sider | 80,00 |
| c. Tillægsgebyr for hvert patentkrav, for hvilket der ikke er betalt ansøgningsgebyr | 300,00 |
| 6. Gebyr for publicering af oversættelser af europæiske patentskrifter | |
| a. Grundgebyr | 1.100,00 |
| b. Tillægsgebyr for hver side ud over 35 sider | 80,00 |
| 7. Gebyr for publicering af ændrede danske patentskrifter | |
| a. Grundgebyr | 2.850,00 |
| b. Tillægsgebyr for hver side ud over 35 sider | 80,00 |
| 8. Gebyr for publicering af ændrede oversættelser af europæiske patentskrifter | |
| a. Grundgebyr | 1.100,00 |
| b. Tillægsgebyr for hver side ud over 35 sider | 80,00 |
| 9. Genoprettelsesgebyr | 3.000,00 |
| 10. Årsgebyrer | |
| 1. gebyrår | 500,00 |
| 2. gebyrår | 500,00 |
| 3. gebyrår | 500,00 |
| 4. gebyrår | 1.100,00 |
| 5. gebyrår | 1.250,00 |
| 6. gebyrår | 1.400,00 |
| 7. gebyrår | 1.600,00 |
| 8. gebyrår | 1.800,00 |
| 9. gebyrår | 2.050,00 |
| 10. gebyrår | 2.300,00 |
| 11. gebyrår | 2.550,00 |
| 12. gebyrår | 2.800,00 |
| 13. gebyrår | 3.050,00 |
| 14. gebyrår | 3.300,00 |
| 15. gebyrår | 3.600,00 |
| 16. gebyrår | 3.900,00 |
| 17. gebyrår | 4.200,00 |
| 18. gebyrår | 4.500,00 |
| 19. gebyrår | 4.800,00 |
| 20. gebyrår | 5.100,00 |

Årsgebyrer, der betales senere end forfaldsdag, forhøjes med 20%. Gebyret skal være betalt inden 6 måneder efter forfaldsdagen.

| | |
|---|----------|
| 11. Gebyr for fremsættelse af indsigelse | 2.500,00 |
| 12. Gebyr for administrativ omprøvning | 7.000,00 |
| 13. Klagegebyr | 8.000,00 |

Ovennævnte priser skal ikke tillægges moms

Supplerende beskyttelsescertifikater

| | |
|--|----------|
| 1. Ansøgningsgebyr | 3.000,00 |
| 2. Genoptagelsesgebyr | 600,00 |
| 3. Genoprettelsesgebyr | 3.000,00 |
| 4. Årsgebyr pr. påbegyndt gebyrår | 5.100,00 |

Årsgebyrer, der betales senere end forfaldsdag, forhøjes med 20%. Gebyret skal være betalt inden 6 måneder efter forfaldsdagen.

| | |
|--|----------|
| 5. Gebyr for administrativ omprøvning | 1.500,00 |
| Der skal betales et gebyr på 7000 kr. for eventuel omprøvning af grundpatentet | |
| 6. Klagegebyr | 4.000,00 |

Ovennævnte priser skal ikke tillægges moms

Brugsmodeller

| | |
|---|----------|
| 1. Ansøgningsgebyr | 2.000,00 |
| 2. Gebyr for senere indlevering af dansk oversættelse af international ansøgning | 1.100,00 |
| 3. Genoptagelsesgebyr | 400,00 |
| 4. Fornylsesgebyrer | |
| For 1. periode | 2.000,00 |
| For 2. periode | 3.000,00 |

Fornylsesgebyrer, der betales efter udløbet af den pågældende registreringsperiode, forhøjes med 20%.

| | |
|--|----------|
| 5. Gebyr for prøvning før eller efter registrering | 4.000,00 |
| 6. Gebyr for behandling af anmodning om udslettelse | 2.000,00 |
| 7. Gebyr for bekendtgørelse af ændret registrering og publicering af ændret formulering | 1.100,00 |
| 8. Klagegebyr | 5.000,00 |

Ovennævnte priser skal ikke tillægges moms

Chips (halvledertopografier)

| | |
|---------------------------------|----------|
| 1. Ansøgningsgebyr | 1.500,00 |
| 2. Klagegebyr | 4.000,00 |

Ovennævnte priser skal ikke tillægges moms

Kommunevåbener og -segl

| | |
|---------------------------------|----------|
| 1. Ansøgningsgebyr | 2.000,00 |
|---------------------------------|----------|

Ovennævnte pris skal ikke tillægges moms

Skorstensmærker og kontorflag

| | |
|---------------------------------|----------|
| 1. Ansøgningsgebyr | 2.000,00 |
|---------------------------------|----------|

Ovennævnte pris skal ikke tillægges moms

Design

| | |
|--|----------|
| | kr. |
| 1. Ansøgningsgebyr | |
| a. Grundgebyr | 1.200,00 |
| b. Tillægsgebyr ved samregistrering for hvert design ud over det første | 700,00 |
| c. Tillægsgebyr for offentliggørelse af hver afbildning ud over den første ¹⁾ | 400,00 |
| 2. Genoptagelsesgebyr | 400,00 |
| 3. Gebyr for supplerende forundersøgelse | 1.500,00 |
| Tillægsgebyr: Ved samregistrering for hvert design ud over det første | 900,00 |
| 4. Fornylsesgebyr ²⁾ | 2.200,00 |
| Tillægsgebyr: Ved samregistrering for hvert design ud over det første | 1.100,00 |

Fornylsesgebyrer inkl. tillægsgebyr, der betales efter udløbet af den pågældende registreringsperiode, forhøjes med 20%.

| | |
|--|----------|
| 5. Gebyr for administrativ prøvning Pr. design, herunder design indeholdt i en samregistrering | 3.000,00 |
| 6. Gebyr for offentliggørelse af registrering i ændret form | 400,00 |
| Tillægsgebyr: For offentliggørelse af hver afbildning ud over den første | 400,00 |
| 7. Genoprettelsesgebyr | 3.000,00 |
| 8. Klagegebyr | 4.000,00 |

Ovennævnte priser skal ikke tillægges moms

¹⁾ Omfatter også bekendtgørelse iht. den hidtil gældende mønsterlov

²⁾ Omfatter også fornøyle af registreringer iht. den hidtil gældende mønsterlov

Vare- og fællesmærker

| | |
|---|----------|
| | kr. |
| 1. Ansøgningsgebyr | |
| a. Grundgebyr | 2.350,00 |
| b. Tillægsgebyr for hver klasse ud over 3 | 600,00 |
| Der er i alt 45 klasser | |
| 2. Gebyr for videreførelse af Madrid-Protokol-registrering som dansk vare- eller fællesmærke-ansøgning | 1.500,00 |
| 3. Fornylsesgebyr | |
| a. Grundgebyr | 2.350,00 |
| b. Tillægsgebyr for hver klasse ud over 3 | 600,00 |

Fornylsesgebyrer inkl. tillægsgebyr, der betales efter udløbet af den pågældende registreringsperiode, forhøjes med 20%.

| | |
|--|----------|
| 4. Gebyr for anmodning om deling af en ansøgning eller en registrering for hver udsøilt ansøgning eller registrering | 2.000,00 |
| 5. Gebyr for fremsættelse af indsigelse | 2.500,00 |
| 6. Gebyr for administrativ ophævelse | 2.500,00 |
| 7. Klagegebyr | 4.000,00 |
| 8. Gebyr for underretning til indehaver af varemærkerettighed Årligt gebyr | 1.000,00 |

Ovennævnte priser skal ikke tillægges moms

Publikationer

| | |
|--|----------|
| | kr. |
| 1. Årsabonnement | |
| a. Patentskrifter | |
| – på papir | 8.000,00 |
| – på CD-ROM (ESPACE-DK) | 5.000,00 |
| b. Sammendrag af almindeligt tilgængelige danske patentansøgninger | |
| – Alle sektioner | 8.000,00 |
| – sektion A | 1.600,00 |
| – sektion B | 1.600,00 |
| – sektion C07 + C12 | 1.600,00 |
| – sektion C, resten | 900,00 |
| – sektion D | 500,00 |
| – sektion E | 900,00 |
| – sektion F | 900,00 |
| – sektion G | 900,00 |
| – sektion H | 900,00 |
| c. Oversættelser af EP-skrifter | 8.000,00 |
| d. Brugsmodelskrifter | 8.000,00 |
| e. Patenthåndbog, ved tegning af abonnement | 500,00 |
| – løbblade hertil, pr. side | 10,00 |
| f. Brugsmodelhåndbog, ved tegning af abonnement | 500,00 |
| – løbblade hertil, pr. side | 10,00 |

Abonnementer tillægges porto.

| | |
|---|----------|
| 2. Løssalg | |
| a. Dansk Patenttidende | 150,00 |
| b. Dansk Patentregister | 400,00 |
| c. Sammendrag af alm. tilgængelige patentansøgninger | 30,00 |
| d. Dansk Varemærketidende, sort/hvid | 150,00 |
| e. Dansk Varemærketidende, farver | 220,00 |
| f. Dansk Varemærkerregister | 200,00 |
| g. Varemærkesærtidende med §13-afslag | 100,00 |
| h. Varemærkeindsigelsestidende, 1996-2001 pr. årgang | 200,00 |
| i. Varemærkeindsigelsestidende, udk. 1995 | 300,00 |
| j. Dansk Designtidende | 150,00 |
| k. Dansk Designregister | 200,00 |
| l. Dansk Brugsmodeltidende | 150,00 |
| m. Sammendrag af alm. tilgængelige brugsmodel-ansøgninger | 30,00 |
| n. Fremlæggelses- og patentskrifter på CD-ROM (ESPACE-DK) | |
| – 1993-2002, pr. årgang | 5.000,00 |
| – 1990-1992, pr. årgang | 2.000,00 |

Ovennævnte priser skal ikke tillægges moms

Fremlæggelses-, patent- og brugsmodelskrifter samt oversættelser af EP-skrifter leveres til gældende kopipris

| | |
|---|-------------|
| 3. Love og bekendtgørelser vedr. industriel ejendomsret | 12,00-33,00 |
| 4. Andre publikationer | |
| a. Varemærkeklassifikation | |
| – alfabetisk liste | 500,00 |
| – klassedelt liste | 400,00 |
| b. Designklassifikation | 35,00 |
| – ændringer og tilføjelser hertil | 15,00 |

Ovennævnte priser tillægges moms, hvis andet ikke er angivet

Erhvervsservice

| | |
|---|---------------|
| 1. Timepris* | kr. 950,00 |
| 2. Patenteftersøgelser Beregnes efter timepris | |
| 3. Løbende overvågninger | |
| a. Overvågning af ansøgninger Overvågning af dansk patent-, brugsmode-, design- eller varemærkeansøgning sammensættes af: | |
| Pris pr. år | 1.500,00 |
| Pris pr. meddelelse | 375,00 |
| b. Overvågning af nationale og internationale varemærkeretigheder Overvågning af dansk varemærkeansøgning eller -registrering eller af MadridProtokol-registrering med gyldighed for Danmark i relation til nye varemærkeansøgninger | |
| Pris pr. år, første varemærke | 1.050,00 |
| Pris pr. år, yderligere varemærker, pr. varemærke | 300,00 |
| c. Øvrige overvågninger beregnes efter timepris Hertil skal lægges evt. online-udgifter | |
| 4. Navneundersøgelser* | |
| a. International undersøgelse af patentrettigheder i 1-2 navne inkl. op til 40 referencer | 3.500,00 |
| Yderligere referencer, pr. reference | 16,00 |
| Yderligere navne, pr. navn | 950,00 |
| b. Undersøgelse af patent- og brugsmode-, design- eller varemærkeretigheder omfattende Danmark i 1-2 navne | 1.900,00 |
| Yderligere navne, pr. navn | 475,00 |
| c. Øvrige navneundersøgelser beregnes efter timepris Hertil skal lægges evt. online-udgifter | |
| 5. Patentfamilieundersøgelser og statusundersøgelser* | |
| a. Patentfamilieundersøgelse | 1.000,00 |
| b. Patentfamilieundersøgelse, inkl. status for lande med statusoplysninger i Inpadoc | 2.375,00 |
| Status for yderligere lande beregnes efter timepris | |
| c. Statusundersøgelse af udenlandske rettigheder | |
| Første nummer | 950,00 |
| Pr. følgende nummer | 475,00 |
| d. Statusundersøgelse af danske rettigheder, pr. nummer | 475,00 |
| e. Øvrige undersøgelser beregnes efter timepris Hertil skal lægges evt. online-udgifter | |
| 6. Kollisionsundersøgelser af varemærker* | |
| a. Inkl. op til 3 klasser | 2.400,00 |
| b. Yderligere klasser, pr. 10 klasser | 500,00 |
| Klasserne 42-45 betragtes prismæssigt som én klasse | |
| 7. Skanning af varemærker* | |
| a. Første klasse | 500,00 |
| b. Yderligere klasser, pr. klasse | 200,00 |
| c. Skanning af alle 45 klasser | 3.000,00 |
| Klasserne 42-45 betragtes prismæssigt som én klasse | |
| 8. LOGO-skanning* | |
| a. Inkl. op til 25 referencer | 2.100,00 |
| b. Yderligere referencer, pr. 25 referencer | 500,00 |
| 9. Varemærkedatabase* | |
| a. Første klasse | 3.000,00 |
| b. Yderligere klasser - op til 4, pr. klasse | 1.500,00 |
| Klasserne 42-45 betragtes prismæssigt som én klasse | |
| 10. Skanning af varemærker ansøgt eller registreret i udlandet* | |
| a. Skanning i ét land (incl. EF- og Madrid Protokol mærker) i 1-3 klasser | 1.500,00 |
| b. Følgende lande, pr. land | 500,00 |
| c. Følgende klasser, pr. klasse | 1.000,00 |
| d. Skanning i alle lande tilgængelige via kommercielle databaser i 1-3 klasser | 4.500,00 |
| 11. IPscore® 2.0 CD-ROM | |
| a. Inkl. trykt brugervejledning | 9.950,00 |
| b. Yderligere trykte brugervejledninger, pr. vejledning | 750,00 |

*Hastelevering kan aftales mod pristillæg

Ovennævnte priser tillægges moms

Kopiservice

| | |
|--|--------------|
| 1. Fotokopier af patent- og brugsmodepublikationer | kr. 50,00 |
| a. Pris pr. publikation indtil 200 sider | 50,00 |
| b. Publikationer ud over 200 sider: pris efter aftale | |
| 2. Fotokopier, taget på læsesalen ved kontant betaling, pr. side, inkl. moms | 3,00 |
| 3. Udenlandske patentpublikationer, der ikke findes i egne samlinger | |
| I ved hjemtagning fra udlandet: | |
| a. Pris for hjemtagning | 100,00 |
| b. Pris pr. publikation | 100,00 |
| Hjemtagning af sagsakter fra USA og patentpublikationer og sagsakter fra Sydafrika: Pris efter aftale. | |
| II ved levering af tilsvarende publikation fra egne samlinger: | |
| a. Identifikation | 100,00 |
| b. Kopipris (se pkt. 1) | |
| 4. Engelsksprogede sammendrag, der ikke findes i egne samlinger, pr. sammendrag | 50,00 |
| 5. Tidsskriftsartikler o.l., der ikke findes i egne samlinger | |
| a. Pris for hjemtagning | 100,00 |
| b. Pris pr. artikel | 100,00 |
| 6. Aktindsigt i europæiske patenter og patentansøgninger | |
| a. Ekspedition (inkl. EPO-gebyr) | 315,00 |
| b. Kopier | |
| - ved tilsendelse, pr. side | 3,25 |
| - ved afhentning, pr. side | 2,50 |
| - ved afhentning og kontant betaling, pr. side inkl. moms | 3,00 |
| 7. Databaseudskrift vedr. en varemærkeretlighed | 50,00 |
| Ovennævnte priser tillægges moms, hvis andet ikke er angivet | |
| 8. Bekræftet kopi af en patent-, brugsmode-, design- eller varemærkeansøgning | 300,00 |
| Hertil skal lægges kopiprisen (3,25 kr. pr. side) | |
| 9. Bekræftet udskrift af patent-, certifikat-, brugsmode-, topografi-, design- eller varemærkesagsregistret | 300,00 |
| 10. Bekræftet udskrift af registret over kommunevåbener og -segl eller registret over skorstensmærker og kontorflag | 200,00 |
| 11. Udskrift af patent-, certifikat-, brugsmode-, topografi-, design- eller varemærkesagsregistret, registret over kommunevåbener og -segl eller registret over skorstensmærker og kontorflag | 50,00 |
| Ovennævnte priser skal ikke tillægges moms | |
| 12. Priser for levering | |
| a. Levering pr. telefax | 75,00 |
| b. Ekspreslevering pr. telefax | 275,00 |
| c. Ekspreslevering pr. post | 200,00 |
| Hertil lægges porto | |

Ovennævnte priser tillægges moms

Kurser og foredrag

| | |
|---|----------|
| 1. Kurser | kr. |
| Priser på åbne og virksomhedsinterne kurser fås ved direkte henvendelse til KursusCentret | |
| 2. Foredrag* | |
| Første time | 2.000,00 |
| Følgende timer, pr. time | 1.500,00 |

* Særpriser afhængig af deltagerantal og forberedelsestid

Ovennævnte priser tillægges moms

WIPO Standard 80

INID-koder

Internationally agreed Numbers for the Identification of (bibliographic) data (INID)

- (11) Serial number of the registration
- (15) Date of the registration/Date of the renewal
- (17) Expected duration of the registration/renewal
- (18) Expected expiration date of the registration/renewal
- (21) Serial number of the application
- (22) Date of filing of the application
- (23) Name and place of exhibition, and date on which the industrial design was first exhibited there (Exhibition priority date)
- (24) Date from which the industrial design right has effect
- (29) Indication of the form in which the industrial design is filed, e.g. as a reproduction of the industrial design or as a specimen thereof
- (30) Data relating to priority under the Paris Convention
- (43) Date of publication of the industrial design before examination
- (44) Date of publication of the industrial design after examination but before registration
- (45) Date of publication of the registered industrial design
- (46) Date of expiration of deferment
- (51) International Classification for Industrial Designs (class and subclass of the Locarno Classification)
- (54) Designation of article(s) or product(s) covered by the industrial design or title of the industrial design
- (55) Reproduction of the industrial design (e.g., drawing, photograph) and explanations relating to the reproduction
- (57) Description of characteristic features of the industrial design including indication of colors
- (58) Date of recording of any kind of amendment in the Register
- (62) Serial number(s) and, if available, filing date(s) of application(s), registration(s) or document(s) related by division
- (66) Serial number(s) of the application or the registration of the design(s), which is(are) a variant(s) of the present one
- (71) Name(s) and address(es) of the applicant(s)
- (72) Name(s) of the creator(s) if known to be such
- (73) Name(s) and address(es) of the owner(s)
- (74) Name(s) and address(es) of the representative(s)

Domestic Codes for the Identification of Data

- (DL) Data concerning license
- (DP) Data concerning pawning

Internationalt vedtagne Numre til Identifikation af Data (INID)

- Registreringsnummer
- Registreringsdato/fornyelsesdato
- Forventet registreringsperiode/fornyelsesperiode
- Forventet udløbsdato for registrering/fornyelse
- Ansøgningsnummer
- Ansøgningsdato
- Udstillingsnavn og -sted og dato for første udstilling (udstillingsprioritetsoplysninger)
- Indleveringsdato
- Angivelse af i hvilken form designet er indleveret, fx som en afbildning af designet eller som en model heraf
- Oplysninger om prioritet efter Pariserkonventionen
- Dato for offentlig tilgængelighed
- Bekendtgørelsesdato for ansøgningen
- Offentliggørelse af registreringen
- Udsættelsesdato
- International klassifikation af design (klasser og underklasser i Locarno Klassifikationen)
- Vareangivelse/produktangivelse
- Afbildninger af designet (fx tegninger, fotografier) og forklaringer vedrørende afbildningerne
- Beskrivelse af karakteristiske træk vedr. designet, herunder angivelse af farver
- Dato for tilførsel til registret
- Nummer på hovedansøgning eller udskilt ansøgning
- Numre på beslægtede ansøgninger
- Ansøgningsnavn og -adresse
- Frembringers/designers navn og adresse
- Indehavernavn og -adresse
- Fuldsmægtignavn og -adresse

Interne koder til identifikation af data

- Licensoplysninger
- Pantoplysninger
- Oplysninger om konkurs